

GILD design 71548

ZH2・Z900 ビレットライセンスホルダー

この度はギルドデザイン製品をお買い上げ頂きまして有難うございます。

装着の際はこの取扱説明書をよく読んで安全に作業をして下さい。

- 取付け作業は安全かつ平坦な場所を選び、車体を確実に固定、安定させてから行って下さい。
- ノーマルパーツをはずす際、又は取付け作業にはサービスマニュアルを参考にして下さい。
- この説明書に反した使用方法、取付けでの破損や損害につきまして当社は一切の保証をいたしません。
- 作業終了後は必ずボルトの増し締めをおこなって下さい、走行後も随時確認をおこなってください。
- 作業前に部品リストにて梱包内容の確認をしてください。
- こちらの商品はZH2(2BL-ZRT00K)及びZ900(2BL-ZR900B)専用です。
- 車検証に記載されている車両全長から±30mm以上変わると、構造変更が必要になる場合があります。車検場で指示があった場合は、検査官に従い記載事項の変更を受けてください。

	品番	品名	個数	備考
①	715481	ベースプレート	1	
②	715482	連結プレートL	1	
③	715483	連結プレートR	1	
④	715314	ウインカステー	1	
⑤	715315	ナンバーベース	1	
⑥	3998736	ボタンボルト M5-10	4	
⑦	65108	キャップボルト M6-10	4	
⑧	715005	ナンバー灯	1	取付けボルト同梱
⑨	715006	エレクトロタップ	2	
⑩	334088	リフレクター	1	
⑪	830039	スポンジ 30×30	1	

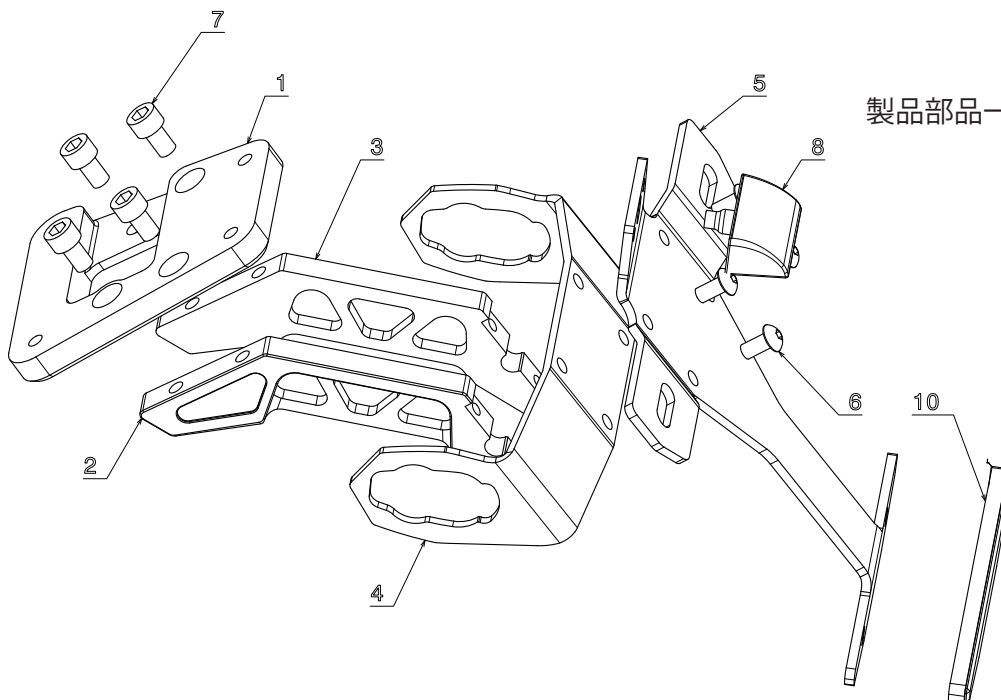

製品部品一覧・組立図

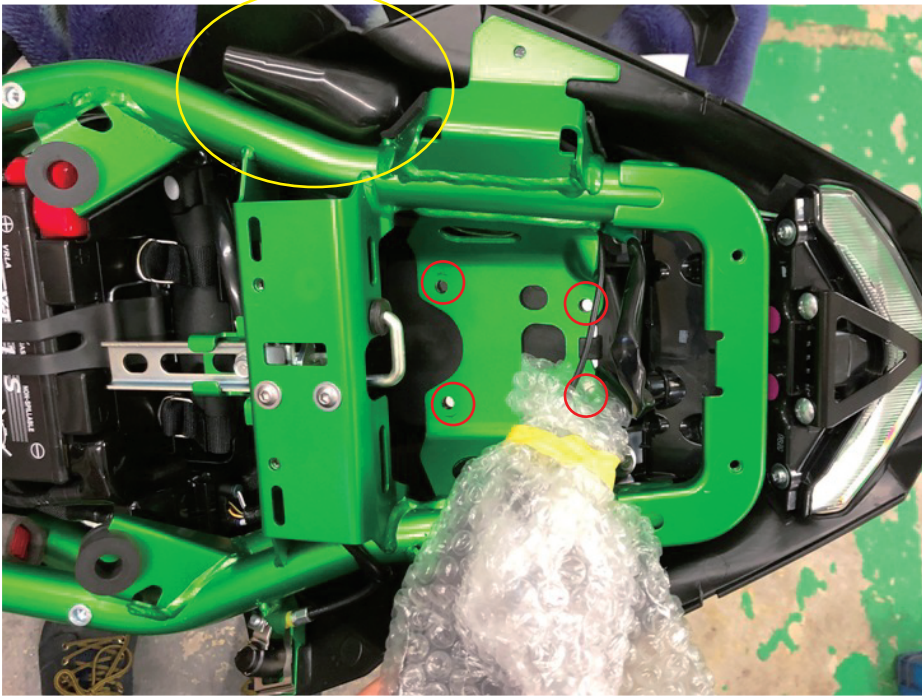

① サービスマニュアルに従い
テールカウル、リアフェンダーを取り外
します。
※取り外したリアフェンダーの
ボルト（赤○部）は再利用します。

② 左図黄○部にウインカー、
ナンバー灯のコネクターがありますので
取り外します。

③ 取り外したリアフェンダーからウイン
カーLRを取り外します。

④ 組立図を参考に製品を組み立てます。
組み立てた製品にウインカー、ナンバー
灯を取付け、車体に配線を通します。
（配線に無理な負荷がかかったり潰れた
りしないよう注意してください）

⑤ 純正ボルトを使用し、製品を取付けます。

⑥ 外装を戻し、配線作業をして灯火類が正
常に作動することを確認してください。

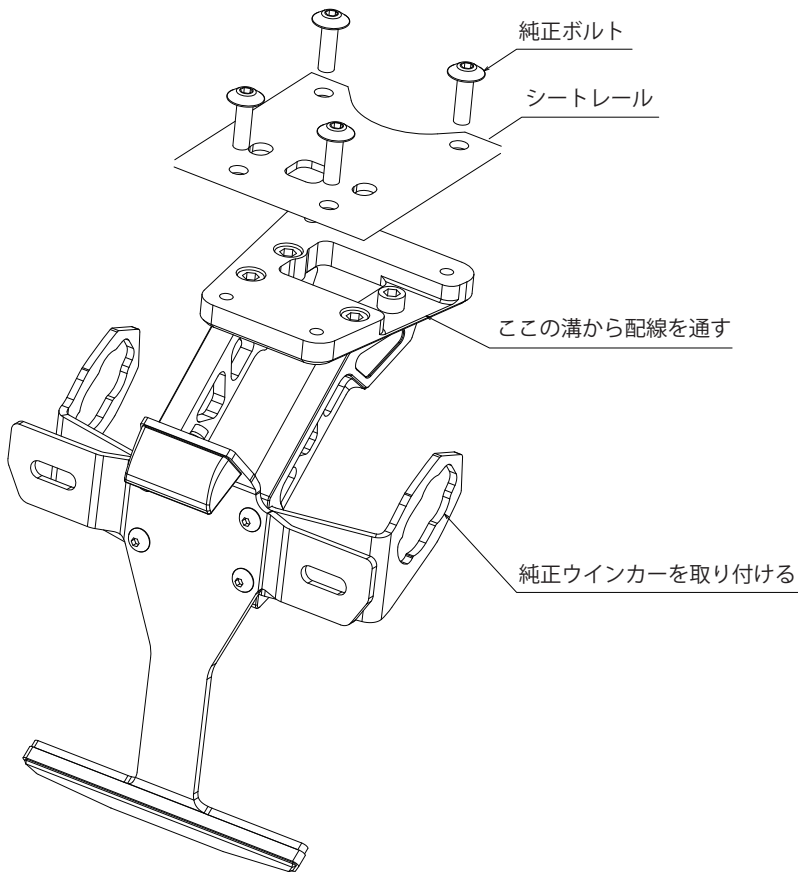

各部締め付けを確認し、作業終了です。
走行前及び走行後の確認も心がけてください。

製造には万全を期しておりますが、万一当社の製造上の原因による品質不良等が
あった場合は、同等の製品とお取替え、無償修理いたします。
但し、それ以外の故障や破損、事故等につきましては補償の対象とはなりません
のでご容赦ください。
製品についてのお問合せ、ご相談は下記へご連絡ください。
有限会社 ギルドデザイン
Tel.0595-85-2278 Fax.0595-85-2647