www.g-craft.com

G'craft

http://www.g-craft.com/

ALL PARTS CATALOGUE 2012-2013

枠に捕らわれない自由なチャレンジ精神

オリジナルフレームでのレース参戦から、
パーツ展開で4ミニカスタムに秘められ

発想と

ストリートユーザーへ向けた
た無限の可能性を広げます

Gcraft

拘りのクランクケース、ついに実現。

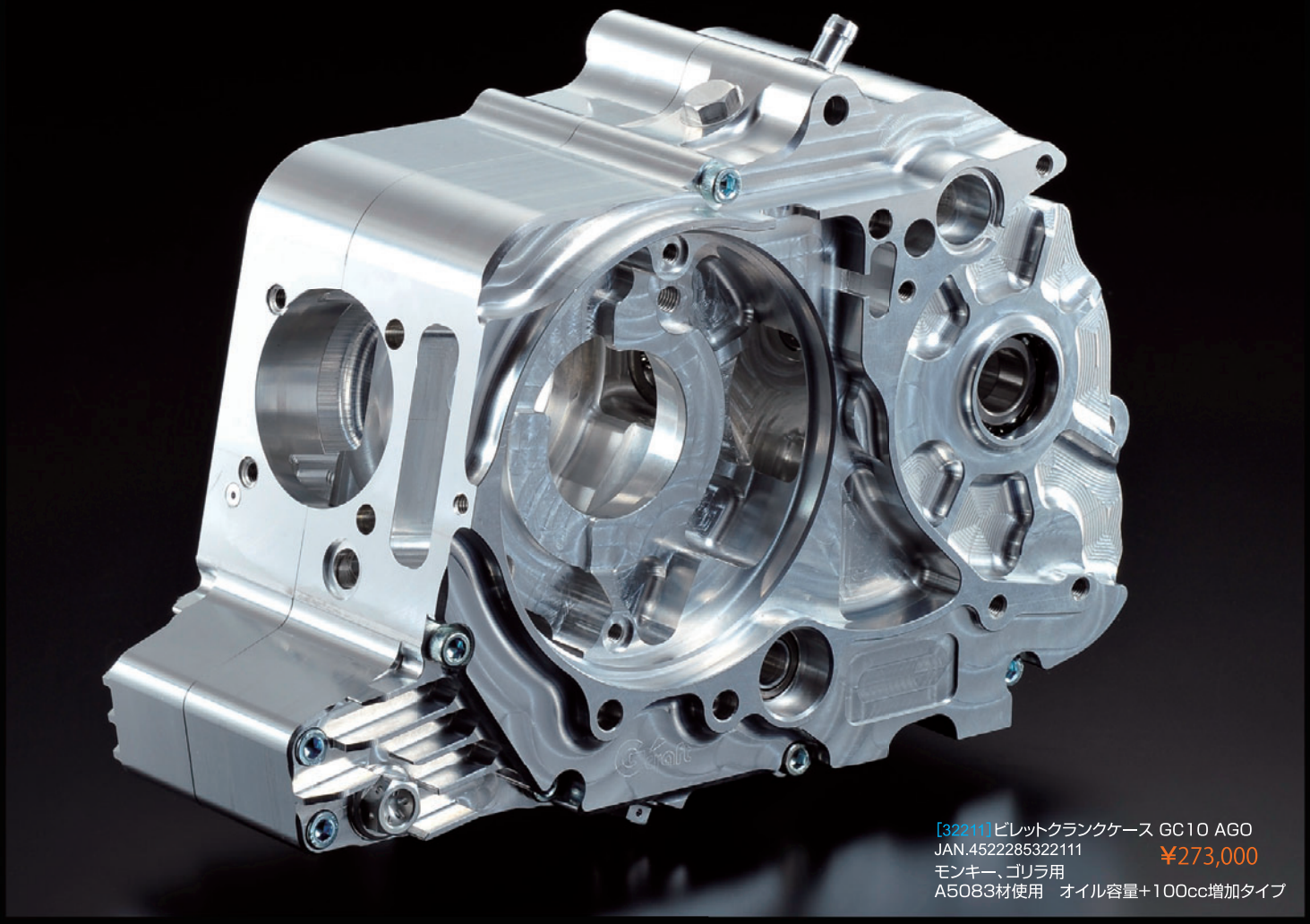

[32211]ビレットクランクケース GC10 AGO
JAN.4522285322111 ¥273,000
モンキー、ゴリラ用
A5083材使用　オイル容量+100cc増加タイプ

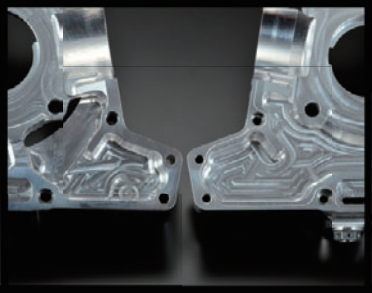

[32210]ビレットクランクケース GC10S ¥241,500
JAN.4522285322104　モンキー、ゴリラ用 A5083材使用　ノーマル形状

アルミブロックから削り出し、ケース壁面の肉厚を増すことで
124ccのハイパワーにも負けない高剛性を実現しました。
ラインナップも2種類（前方の突き出しの有無）ご用意しています。

クランクケースに関するお問い合わせ先：

TEL：0595-85-2278　E-mail：g-products@g-craft.com
担当：寺井まで

Gcraft+e シリーズ

everybody,easy,enjoy（みんながより簡単に、もっと楽しく）
をコンセプトに開発された +e シリーズです。
製作工程のコストを抑え、品質は従来の物と変わらず、お求めやすい低価格を実現しました。
『より手軽にカスタムの楽しさを伝えたい』という私たちの想いから生まれた商品です。

for BackStep

ドラム仕様

ディスク仕様

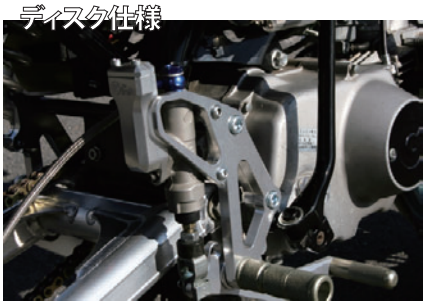

for Monkey

●この商品の最大の特徴は、一つのバックステップで、ドラム仕様・ディスク仕様両方に対応しています。
●初めはドラムで、後々ディスクといった段階を踏んだカスタムが可能です。
詳細はバックステップのページをご覧ください。

for StemKit

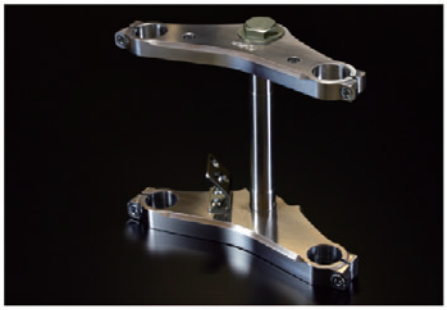

for Monkey & 6V-DAX

●ラインナップは4種類【モンキー用3種、DAX用1種）
●エントリーモデルでも、従来品と変わらない十分な性能、品質を実現。
●純正折りたたみハンドルが使用できます（DAXの場合12V用使用）
詳細はステムキットのページをご覧ください。

for SwingArm

for Monkey

●パイプは2種類（バフ有り、バフ無し）、長さは3種類（4cm、10cm、16cm）
●作成方法を簡略化し、低価格でありながら品質はそのままです。
詳細はスイングアームのページをご覧ください。

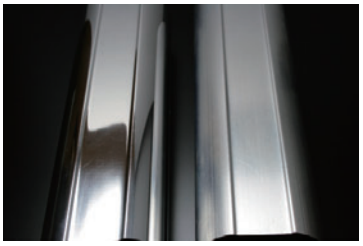

CONTENTS
コンテンツ

CUSTOM-BIKE 7
カスタムバイク

FRAME 12
フレーム

SET PRODUCTS 15
セット商品

SWING-ARM 19
スイングアーム

STEM KIT/STEM PERIPHERAL PRODUCTS 35
ステムキット／ステム周辺

WHEEL/HUB 42
ホイール／ハブ

SPROCKET/SPACER 48
スプロケット／スペーサー

CALIPER SUPPORT 51
キャリパーサポート

BACK-STEP/STEP PERIPHERAL PRODUCTS 55
バックステップ／ステップ周辺

SHEET/EXTERIOR 65
シート／外装

ACCESSARY/ENGINE PERIPHERAL PRODUCTS 74
アクセサリー／エンジン周辺

REPAIR PARTS 84
リペアパーツ

GC-121 ドラッグ仕様のNEWスタイルモンキー登場

車両名	STEP1モンキー　GC-121 2012モデル	メーカー	品番	税込価格	備考
フレーム	GC-019	G-craft	39987	¥168,000	
スイングアーム	モンキー用トリプルスクエア　+16cm	G-craft	60213	¥44,100	
ステムキット	モンキー用ステムキット　タイプX Φ30-37	G-craft	31090	¥37,800	
マフラー		ウィリーキッズ	-	-	※ワンオフ
ステップ	モンキー用3Pバックステップ　ディスク	G-craft	32088	¥44,100	
フロントフォーク	NSRminiフロントフォーク	G-craft	39300	¥33,600	
リヤショック	335mm	デイトナ	-	-	
タンク	モンキー純正	ホンダ	-	-	
シート	カスタムシートMX(ブラック・レッドパイピング)	G-craft	33518	¥23,625	※加工して取付
タイヤ(F)	マキシス 110-80/10	G-craft	39206	¥9,450	
タイヤ(R)	マキシス 130-70/10	G-craft	39207	¥10,080	
ハンドル		TTS			NSR用
ホイール(F)	10インチ2.75Jホイール	G-craft	39159	¥13,230	※ホイールブラック処理　39092ホイールスペーサー
ホイール(R)	10インチ3.5Jホイール	G-craft	39168	¥13,230	39092ホイールスペーサー
フロントブレーキ	ブレンボ2P	ブレンボ	-	-	
	NSRフォーク用カニブレンボキャリパーサポート	G-craft	36015	¥5,565	
	フロントディスクハブ	G-craft	39028	¥22,050	
リヤブレーキ	ブレンボ2P	ブレンボ	-	-	
	カニブレンボキャリパサポート	G-craft	33130	¥8,820	
	ワイドリアディスクハブ	G-craft	39048	¥35,700	
	ブレンボマスター用ステー	G-craft	33549	¥4,200	
その他パーツ	ビレットオイルクーラー	G-craft	37024	¥15,750	
	リザーブタンクレスキット	G-craft	33552	¥7,770	
	GDFフロントフェンダー カーボン	G-craft	33404	¥9,450	
	スタビライザー　タイプ1	G-craft	31206	¥10,500	
	可変マニホールド	G-craft	37202	¥9,450	
	スタンドホルダー	G-craft	32090	¥6,825	

GC-122 快速ツーリング!ストリートハイパーゴリラ

車両名	GC-122ネパーランドゴリラ	メーカー	品番	税込価格	備考
フレーム	GC-019 MNKフレーム	G-craft	39987	¥168,000	
スイングアーム	トリプルスクエア　+20cm NSRホイール用	G-craft	60975	¥51,450	60186 レーシングスタンドフックチェーン引き仕様 キタコ製リアフェンダー取付ステー溶接加工
ステムキット	モンキーステムキット　タイプX Φ30-37	G-craft	31090	¥37,800	
マフラー	GPパフォーマンス	OVER	-	-	
ステップ	モンキー3Pバックステップ　ディスク用	G-craft	32088	¥44,100	
フロントフォーク	NSRminiフロントフォーク	G-craft	39300	¥33,600	
リヤショック	STREET Series	NITRON	-	¥59,850	
タンク	純正ゴリラ	ホンダ	-	-	
シート	カスタムシートタックロール(ゴリラ)パンチングメッシュ仕様	ネパーランド	NL0029A	-	
タイヤ(F)	マキシス MA-R1 100-90/12	デイトナ	-	-	
タイヤ(R)	マキシス MA-R1 120-80/12	デイトナ	-	-	
ハンドル					
ホイール(F)	ゲイルスピード 12インチ	アクティブ	-	-	TYPE-R
ホイール(R)	ゲイルスピード 12インチ	アクティブ	-	-	TYPE-R
フロントブレーキ	ブレンボ4P	ブレンボ	-	-	
	ブレンボ4Pキャリパーサポート	G-craft	36004	¥9,975	
リヤブレーキ	ブレンボ2P(カニ)	ブレンボ	-	-	
	キャリパーサポート　カニブレンボ　NSR下側取付	G-craft	33136	¥8,820	
その他パーツ	グラブバー(ゴリラ用)	G-craft	32051	¥13,230	
	フロントフェンダー　RCVフェンダー	シフトアップ	-	-	
	リアフェンダー	キタコ	-	-	
	オイルクーラーステー	G-craft	37114	¥2,940	620091 フォーククランプ仕様
	サイドスタンド	G-craft	32037	¥11,025	
	スタンドホルダー	G-craft	32090	¥6,825	
	ライトステー	G-craft	32016	¥4,200	

GC-123 GC-019MNKフレームがベースのZⅡレーサー

車両名	GC-123　レーサーモンキー　2012モデル	メーカー	品番	税込価格	備考
フレーム	GC-019MNKアルミフレーム	G-craft	39987	¥168,000	39962バックマウントプレート使用
スイングアーム	GC-019フレーム用16cmロング	G-craft	-	-	
ステムキット	φ30ステムキット　タイプX	G-craft	31090	¥37,800	
マフラー	ウィリーキッズスペシャルマフラー	G-craft			
ステップ	3Pバックステップタイプ2ディスク ブラック仕様	G-craft	32088	¥44,100	
フロントフォーク	HRCφ30フロントフォーク	G-craft	39300	¥33,600	
リヤショック	DAYTONA 285mm	DAYTONA		オープン	
タンク	アルミタンク	G-craft	39156	¥42,000	
シート	ドリームクラフトスペシャルシート	G-craft			
サイドカバー	GDFサイドカバー	G-craft	33056	¥8,925	
シートカウル	GDFシートカウル	G-craft	33055	¥10,500	
フロントフェンダー	MRF	RH松島			
リヤフェンダー	MRF	RH松島			
アンダーカウル	MRF	RH松島			
ホイールフロント	ゲイルスピード12インチホワイト	アクティブ		オープン	
ホイールリヤ	ゲイルスピード12インチホワイト	アクティブ		オープン	
タイヤ　フロント	ブリジストン	ブリジストン		オープン	
タイヤ　リヤ	ブリジストン	ブリジストン		オープン	
フロントブレーキ	ブレンボ4Pキャリパー	G-craft	39044	¥19,425	
	ブレンボ4P用キャリパーサポート	G-craft	36004	¥9,975	
リヤブレーキ	ブレンボ2Pキャリパー	G-craft	39043	¥15,940	
	ブレンボ2Pキャリパーサポート	G-craft	33136	¥8,820	
エンジン	キタコ　125cc ULTRA-SE	キタコ			
	ボアアップKIT				
エンジン	乾式クラッチ	NECTO			
	5速レーシングクロスミッション				
オイル	スピードハート　リバーレ　0W-40	スピードハート			
	GC-10AGOビレットクランクケース	G-craft	32211	¥273,000	
その他のパーツ	リザーブタンクレスキット　タイプ2	G-craft	33525	¥7,770	
	可変マニホールドヨシムラTM-MJNφ24-φ26用 鋳造タイプ	G-craft	37115	¥7,725	
	フロントフローティングディスクローター	NECTO			

GC-111 往年の名車をモンキーで再現　Z-Ⅱスタイルモンキー

車両名	Z2モンキー　GC-111	メーカー	品番	税込価格	備考
フレーム	GC-017	G-craft	39984	¥168,000	
スイングアーム	シングルサイドスイングアーム12インチ	G-craft	60649	¥270,900	
ステムキット	RS125用倒立フォーク用ステムキット	G-craft	31149	¥60,900	
マフラー	STRIKERパワーMINI　Type1 ダウンアップタイプ	G-craft	34036	¥40,950	
ステップ	3Pバックステップタイプ2ディスク ブラック仕様	G-craft	32088	¥44,100	
フロントフォーク	RS125用倒立フォーク	ホンダ			90～94年のHRC製RS125フォーク
リヤショック	OHLINS FOR MINIBIKE REAR SHOCK	OHLINS			36HRCL
タンク	Z2外装セット(タンク、シートカウル、サイドカバー)	G-craft	34504	¥141,750	タイガーカラー イエロー
シート	モンキー用カスタムシート(段付きタックロール)	G-craft	33510	¥21,000	
タイヤ(F)	MB68 100/80-12	IRC		オープン	
タイヤ(R)	MB68 110/70-12	IRC MB68		オープン	
ハンドル	RS125用セパレートハンドル	ホンダ			
ホイール(F)	NSR50/80(後期)、XR50/100モタード、エイプタイプD	ホンダ			
ホイール(R)	ZZ(ジーツー)	スズキ			シングルサイド用に加工
フロントブレーキ	ブレンボラジアル4Pキャリパー	ブレンボ		オープン	
	倒立フォーク用ラジアルマウントキャリパーサポート	G-craft	33186	¥9,975	ブレンボ4Pキャリパーの右側取付用、100mmピッチ専用
	φ220用(NSR50/80用、XR50/100モタード、エイプタイプD)				
リヤブレーキ	ビームーンファクトリー製84mm　2タイプキャリパー	ビームーンファクトリー		オープン	
	84mmピッチキャリパーサポート				
	Φ190用(リード90用)	ホンダ		オープン	ホンダ純正品番45121-GW2-000ZA
その他パーツ	リヤマスター用リターンスプリング	G-craft	39022	¥2,100	
	アルミビレッドマスター	G-craft	39418	¥3,150	
	リザーブタンクレスキット　タイプ2	G-craft	33525	¥7,770	
	ダウンチューブ	G-craft	39921	¥26,250	
	12インチカーボンフェンダー	BLUE POINT		オープン	
	アクスルガード	G-craft	39008	¥2,625	
	プラスターミニ	G-craft	33424	¥24,990	塗装別
	アンダーカウル	RH松島(MRF)		オープン	カーボンタイプは非売品、通常白ゲル仕様

GC-113 究極ボディの最上級フラグシップモデル　5.5J極太ホイールモンキー

車両名	GC-113	メーカー	品番	税込価格	備考
フレーム	GC-017	G-craft	39984	¥168,000	
スイングアーム	シングルサイドスイングアーム10インチ5.5J　+16cm	G-craft	60651	¥260,400	
ステムキット	Φ30フォーク用ステムキット マルチタイプ2	G-craft	31133	¥36,750	
マフラー	GP-PERFORMANCE フルチタン	OVER	-	オープン	
ステップ	3Pバックステップタイプ2ディスク ブラック仕様	G-craft	32088	¥44,100	
フロントフォーク	NSRminiフロントフォーク	G-craft	39300	¥33,600	
リヤショック	NSRmini用リヤショック	WP	-	オープン	
タンク	FIモンキータンク	ホンダ	-	-	キャブ車には33508FIモンキータンク専用変換アダプター必要
シート	モンキー用カスタムシート(段付きタックロール)	G-craft	33510	¥21,000	
タイヤ(F)	S1 110/80-10	ミシュラン	-	オープン	
タイヤ(R)	S1 130/70-10	ミシュラン	-	オープン	
ハンドル		ハリケーン	-	オープン	
ホイール(F)	10インチ3.5J	G-craft	39068	¥13,230	
ホイール(R)	10インチ5.5J	G-craft	-	-	スイングアームに同梱
フロントブレーキ	ブレンボ4Pキャリパーサポート	G-craft	36004	¥9,975	
	ブレンボ4Pキャリパー	G-craft	39044	¥19,425	
	ブレンボ4Pキャリパー　左用	ブレンボ	-	オープン	
	ダブルディスクハブ	G-craft	39100	¥36,750	
	左側用ブレンボ4Pサポート	G-craft	36005	¥9,450	
リヤブレーキ	ビームーンファクトリー製84mm　2タイプキャリパー	ビームーンファクトリー	-	オープン	
	84mmピッチキャリパーサポート	G-craft	-	-	注文時指定、スイングアームと同梱
その他パーツ	20mmオフセットジェネレーターカバー	G-craft	37125	¥42,000	
	20mmオフセットスプロケット	G-craft	36028	¥12,600	
	マスターガード	G-craft	33098	¥3,675	
	丸型キャッチタンク	G-craft	37017	¥13,650	取り付け位置加工
	GC017フレーム用ステダンステー	G-craft	39981	¥8,925	
	Φ30ライトステー	G-craft	32102	¥12,075	
	モンキー用グラブバー	G-craft	32045	¥11,025	
	スタビライザー　タイプ2	G-craft	31207	¥11,550	
	変マニホールドヨシムラTM-MJNφ24-φ26用鋳造タイプ	G-craft	37115	¥7,140	
	BRAKING フロントディスクローター	デイトナ	-	オープン	
	ステアリングダンパー	HYPERPRO	-	オープン	

GC-901 シングルサイドスイングアーム搭載　Gcraftコンセプト10インチモンキー

車両名	シングルサイドモンキー(GC-901)	メーカー	品番	税込価格	備考
フレーム	アルミビレットフレーム　GC-010	G-craft	69989	¥157,500	
スイングアーム	シングルサイドスイングアーム　16cm	G-craft	60444	¥249,900	専用10インチ4.0Jホイール付属
ステムキット	RS125倒立フォーク用ステムキット	G-craft	31149	¥60,900	95～02製RS125倒立フォーク専用
マフラー	プチエボ	オオニシ			
ステップ	3Pバックステップ　タイプ2　ディスク用	G-craft	32012	¥44,100	
フロントフォーク	RS125倒立フォーク	HRC			95～02製RS125倒立フォーク
リヤショック	NSR用	WP			
タンク	ノーマル	HONDA			
シート	カスタムシートMX	G-craft	33536	¥23,625	
タイヤ	前　110-80-10	ミシュラン		オープン	S1
	後　130-70-10	ミシュラン		オープン	S1
ハンドル	RS125用セパレートハンドル				
ホイール	前　10インチワイドホイール3.5J	G-craft	39068	¥13,230	一輪分の価格
	後　10インチワイドホイール4.0J	G-craft			シングルサイドに付属
フロントブレーキ	カニブレンボ2Pキャリパー	ブレンボ		オープン	
	ビルドアラインブレーキホース	アクティブ			
	MOTOマスター　フロントディスクローター	アクティブ			φ220
	フロントマスターシリンダーASSY	HONDA			45500-GT4-006
リヤブレーキ	ブレンボ2Pキャリパー	G-craft	39041	廃番	
	ビルドアラインブレーキホース	アクティブ			
	リヤキャリパーサポート	G-craft	33131	廃番	
	NSR用リヤディスクローター	HONDA			43121-GT4-710
スプロケット	アルミスプロケット　NSR用	AFAM			420サイズ
カラーリング	ノーマル	HONDA			
その他のパーツ	リザーブタンクレスキット	G-craft	33525	¥7,770	
	ヘッドライト	G-craft			GC-901用ワンオフ
	可変マニホールド	G-craft	37200	¥15,750	
	TM-MJN　φ26キャブレター	ヨシムラ			

GC-112 可愛く、ちっちゃく、コンパクトに　8インチミニモンキー

車両名	ミニモンキー　GC112	メーカー	品番	税込価格	備考
フレーム	ノーマル	ホンダ	-		
スイングアーム	スーパーワイドスイングアームトリプルスクエアミニ　+4cm	G-craft	60818	¥44,100	
ステムキット	ノーマルワイドステムキット	G-craft	31168	¥33,600	塗装別、ダストシール付属
マフラー	STRIKERパワーMINI　Type1 ダウンアップタイプ	G-craft	34036	¥40,950	
ステップ	ノーマル	ホンダ	-		
フロントフォーク	ブレンボ4Pインナーチューブ	ホンダ	33188	¥15,750	
リヤショック	アルミリヤショック	デイトナ	-	オープン	取り付け長265mm
タンク	FIモンキータンク	ホンダ	-		キャブ車には33099FIモンキータンク用変換アダプター必須
シート	モンキー用ミニシート	G-craft	33564	¥21,000	
タイヤ(F)	B-77 120/70-8	G-craft	39199	¥5,985	
タイヤ(R)	B-77 120/70-8	G-craft	39199	¥5,985	
ハンドル	ノーマル	ホンダ	-		
ホイール(F)	8インチ3.5J　8穴タイプ	G-craft	39155	¥13,230	
ホイール(R)	8インチ5.5J　8穴タイプ	G-craft	39248	¥15,750	
フロントブレーキ	ブレンボ4Pキャリパー	ブレンボ	39044	¥19,450	
	ワイドディスクハブ	G-craft	39082	¥22,050	
リヤブレーキ	APロッキードキャリパー	APレーシング	-	オープン	
	ワイドリアディスクハブ	G-craft	39048	¥35,700	
その他パーツ	マスターシリンダーマウントキット	G-craft	30038	¥3,360	
	リザーブタンクレスキット	G-craft	33555	¥7,770	
	オイルキャッチタンクタイプ5 三次元文字彫り無し	G-craft	37010	¥16,800	
	GDFフロントフェンダー	G-craft	33404	¥9,450	
	GDFリアフェンダー	G-craft	33407	¥13,650	
	クラッチカバータイプ2	G-craft	33043	¥1,365	
	可変マニホールドヨシムラTM-MJNφ24・φ26用鋳造タイプ	G-craft	37115	¥7,140	
	アジャストスタンド	G-craft	30103	¥9,450	
	ミニシート用グラブバー	G-craft	32094	¥8,400	
	ミニシート用テールランプステー	G-craft	31201	¥8,400	弊社リアショートフェンダーと併用する場合、フェンダーをカットする等加工が必要です。
	アルミピレットジェネレーターカバー	G-craft	37125	¥42,000	
	スプロケットスペーサー	G-craft	39421	¥9,975	
	20mmオフセットスプロケット	G-craft	36028	¥12,600	
	タペットカバー	G-craft	33068	¥2,625	
	ワイドステップバー	G-craft	32035	¥6,300	

GC-801 バナナタイヤ+ワイドホイール+ストライカーマフラー　8インチワイドモンキー

車両名	8インチモンキー(GC-801)	メーカー	品番	税込価格	備考
フレーム	ノーマル	HONDA			
スイングアーム	トリプルスクエアミニ　ツインショック　4cmロング	G−craft	60372	¥36,750	
ステムキット	マルチタイプステムキット　タイプ1	G−craft	31093	¥36,750	フォークピッチ199mm
ステップ	ワイドステップバー	G−craft	32035	廃番	左右セットの価格
	アルミチェンジペダル	G−craft	32047	¥6,090	
フロントフォーク	NSRミニ用	G−craft	39300	¥33,600	
リヤショック	キタコ製　285mm	キタコ			
タンク	ノーマル	HONDA			
シート	カスタムシート	G−craft	33527	¥21,000	フラットタックロールタイプ
タイヤ	前　steady B-77　110-80-8	G−craft	39200	¥5,775	
	後　steady B-77　120-70-8	G−craft	39199	¥5,985	
ハブ	前　フロントハブ	G−craft	39082	¥26,250	199mmピッチステムキット用
	後　ノーマル	HONDA			
マフラー	STRIKER　パワーMINI　モンキータイプ2	G−craft	34037	¥39,900	Gクラフト/STRIKERコラボモデル
ハンドル	ノーマル	HONDA			
ホイール	8インチワイドホイール2.75-3.5穴あきバック	G−craft	39138	¥24,150	一台（二輪分）の価格
フロントブレーキ	ブレンボ2Pキャリパー	G−craft	39041	廃番	
	キャリパーサポート	G−craft	39057	¥11,550	
	NSR用φ160リヤディスクローター	HONDA			
リヤブレーキ	ノーマル	HONDA			
スプロケット	ノーマル	HONDA			
カラーリング	ノーマル	HONDA			
その他のパーツ	ホーンステー	G−craft	31214	¥1,680	
	5Lモンキー用グラブバー	G−craft	32076	¥8,820	バフ仕上げ
	5Lモンキー用ショートテールステー	G−craft	31219	¥8,820	4Lモンキー用テールランプ使用
	アジャストスタンド	G−craft	30103	¥9,450	調整幅　170〜270mm
	スタビライザー　タイプ2	G−craft	31207	¥11,550	199mmピッチステムキット用
	ペラフェン	G−craft	33101	¥3,045	
	チビフェン　アルミ　バフ	G−craft	33421	¥3,780	

GC-903 FIモンキーxGcraftカスタムパーツの最新コラボ　8インチワイドFIモンキー

車両名	FIモンキー(GC-903)	メーカー	品番	税込価格	備考
フレーム	ノーマル	HONDA			
スイングアーム	ノーマルルックスイングアーム　スタビ付　+4cm	G−craft	60645	¥39,900	
ステムキット	ノーマル	HONDA			
マフラー	フルチタンマフラー	ウィリーキッズ			ファイヤーパターン加工済み
ステップ	FIモンキー用バックステップ　ディスク用	G−craft	32005	¥44,100	
フロントフォーク	ノーマル	HONDA			
リヤショック	ノーマル	HONDA			
タンク	ノーマル	HONDA			
シート	カスタムシート	G−craft			オーダーシート
タイヤ	前　steady B-77　110-80-8	G−craft	39200	¥5,775	
	後　steady B-77　120-70-8	G−craft	39199	¥5,985	
ハンドル	アルミハンドル	G−craft	39404	¥15,750	
ホイール	8インチワイドホイール3.5−4.0穴あきバック	G−craft	39224	¥24,150	前後セットの価格
フロントブレーキ	カニブレンボ2Pキャリパー	ブレンボ		オープン	ラージピストンタイプ
	ビルドアラインブレーキホース	アクティブ			
	NSR用リヤディスクローター	HONDA			43121-GT4-710
	フロントマスターシリンダーASSY	HONDA			45500-GT4-006
	フロントハブ	G−craft	39028	¥22,050	
	ディスクインナーチューブ	G−craft	33175	¥16,800	
リヤブレーキ	APロッキード　レーシング2Pキャリパー	AP		オープン	
	ビルドアラインブレーキホース	アクティブ			
	リヤキャリパーサポート	G−craft	33131	廃番	
	NSR用リヤディスクローター	HONDA			43121-GT4-710
	APロッキード2P用キャリパーサポート	G−craft	33170	¥8,925	ノーマル
その他のパーツ	ピレットフロントキャリア	G−craft	31162	¥6,825	
	ピレットリアキャリア	G−craft	31165	¥9,975	
	バッテリー移設キット	G−craft	37104	¥9,975	
	アジャストスタンド	G−craft	30103	¥9,450	調整幅 170〜270mm
	スタンドホルダー	G−craft	30104	¥4,410	
	アルミリアフェンダー	G−craft	33060	¥9,450	廃番
	クラッチカバー　タイプ2　レッド	G−craft	33043	¥1,575	廃番

GC-702 熱狂的なファンを持ち続ける　元祖「猿」　ネオノスタルジック　4Lモンキー

車両名	4Lモンキー(GC-702)	メーカー	品番	税込価格	備考
フレーム	ノーマル	HONDA			
スイングアーム	ノーマルルックスイングアーム　2cmロング	G−craft	60365	¥31,500	
ステムキット	ノーマル	HONDA			
ステップ	ノーマル	HONDA			
フロントフォーク	ディスク用インナーチューブ	G−craft	33146	廃番	ショート加工して装着
タンク	ノーマル	HONDA			
シート	ノーマル	HONDA			
タイヤ	ノーマル	HONDA			
ハブ	前　フロントハブ	G−craft	39028	¥22,050	
	後　リヤハブ	HONDA			
ハンドル	ノーマル	HONDA			
ホイール	8インチワイドホイール2.75-3.5穴あきバック	G−craft	39138	¥24,150	一台（二輪分）の価格
フロントブレーキ	キャリパーサポート	G−craft	39057	¥11,550	
	NSR用φ160リヤディスクローター	HONDA			
リヤブレーキ	ノーマル	HONDA			
スプロケット	ノーマル	HONDA			
カラーリング	ノーマル	HONDA			
その他のパーツ	タンクマークシート	G−craft	39197	¥2,100	
	4Lモンキー用ノーマルシート用グラブバー	G−craft	32074	¥8,820	4Lモンキー用
	4Lモンキー用ショートテールランプステー	G−craft	31218	¥8,820	4Lモンキー用

GC-902 大人気の10インチドラッグスタイル進化版　10インチ”ネオ”ドラッグモンキー

車両名	10インチワイドモンキー(GC-902)	メーカー	品番	税込価格	備考
フレーム	アルミビレットフレーム　GC-010	G−craft	39989	¥157,500	
	ブラックアルマイト加工	G−craft	39923	¥15,750	注文時オプション
スイングアーム	ツインショック　ワイド　20cmロング　スタビ付	G−craft	60419	¥46,200	
ステムキット	マルチタイプステムキット　タイプ2	G−craft	31133	¥36,750	
マフラー	ファットマフラー	G−craft	34029	廃番	
ステップ	バックステップ　ディスク用	G−craft	32039	廃番	
フロントフォーク	NSR用（フロントフォークASSY）	HONDA			L側　51500-GT5-003ZB
		HONDA			R側　51400-GT5-003ZB
リヤショック	ツインショック用　330mm	オーリンズ			
タンク	ノーマル	HONDA			
シート	カスタムシートMX	G−craft	33512	廃番	
タイヤ	前　110-80-10	ミシュラン			S1　オープン価格
	後　130-70-10	ミシュラン			S1　オープン価格
ハンドル	アルミハンドル	G−craft	39400	廃番	シルバー
ホイール	10インチワイドホイール3.5−4.0バック	G−craft	39236	¥24,150	
フロントブレーキ	カニブレンボ2P用キャリパーサポート	G−craft	36015	¥5,565	
	カニブレンボ2Pキャリパー	ブレンボ	39043	¥15,960	ラージピストンタイプ
	グッドリッジブレーキホース　20　20　650ミリ	アクティブ			
リヤブレーキ	カニブレンボ用リヤキャリパーサポート	G−craft	33130	¥8,820	
	カニブレンボ2Pキャリパー	ブレンボ	39043	¥15,960	ラージピストンタイプ
	グッドリッジブレーキホース　0　20　800ミリ	アクティブ			
	リザーブタンクレスキット　タイプ2	G−craft	33525	廃番	
その他のパーツ	φ30フォーク用ライトステー　タイプ2	G−craft	32025	廃番	
	ウィンカーステー　タイプ2	G−craft	32027	¥6,090	
	スタビライザー　タイプ2	G−craft	31207	¥11,550	スチール製ノーマルフェンダー装着
	BRAKING　フロントディスクローター	デイトナ			φ220
	BRAKING　リアディスクローター	デイトナ			φ160
	テールライト　汎用LEDタイプ	キタコ			
	ウィンカー　キャッツアイウィンカー	キジマ			

GC-501 戦闘的スタイルのストリートドラッガー　10インチワイドドラッグモンキー

車両名	ドラッグモンキー（GC-501）	メーカー	品番	税込価格	備考
スイングアーム	ツインショック　ワイド　16cmロング　スタビ付	G−craft	60418	¥46,200	
ステムキット	マルチタイプステムキット　タイプ2	G−craft	31133	¥36,750	ハンドルクランプ未使用
マフラー	ファットマフラー	G−craft	34029	廃番	
ステップ	3Pバックステップ　ディスク用	G−craft	32012	¥44,100	
フロントフォーク	NSRミニフロントフォーク	G−craft	39300	¥33,600	左右セット
リヤショック	ギャンージャストタイプ	ギャンジー			260mm
シート	カスタムシートMX	G−craft	33518	¥23,625	
タイヤ	前　110-80-10	ミシュラン	-		S1　オープン価格
	後　130-70-10	ミシュラン	-		S1　オープン価格
ハブ	前　フロントハブ	G−craft	39028	¥22,050	
	ディスクスペーサー	G−craft	39047	¥10,500	13mmオフセット
	後　ワイドリアハブ	G−craft	39048	¥35,700	
ハンドル	ストレートハンドル				ハンドル取付部加工済み
ホイール	10インチワイドホイール3.5−4.0バック	G−craft	39236	¥24,150	
	ホイールブラックアルマイト加工	G−craft	38039	¥1,050	一輪あたりの金額
フロントブレーキ	カニブレンボ2P用キャリパーサポート	G−craft	36015	¥5,565	
	カニブレンボ2Pキャリパー	ブレンボ	39043	¥15,960	ラージピストンタイプ
	グッドリッジブレーキホース　20　20　650ミリ	アクティブ			
リヤブレーキ	カニブレンボ用リヤキャリパーサポート	G−craft	33130	¥8,820	
	カニブレンボ2Pキャリパー	ブレンボ	39043	¥15,960	ラージピストンタイプ
	グッドリッジブレーキホース　0　20　800ミリ	アクティブ			
	リザーブタンクレスキット　タイプ2	G−craft	33525	廃番	
その他のパーツ	φ30フォーク用ライトステー　タイプ2	G−craft	32025	廃番	
	ウィンカーステー　タイプ2	G−craft	32027	¥6,090	
	スタビライザー　タイプ2	G−craft	31207	¥11,550	スチール製ノーマルフェンダー装着
	NSRフォークショートキット	G−craft	33521	¥3,360	25mmショート加工済み
	BRAKING　フロントディスクローター	デイトナ			φ220
	BRAKING　リアディスクローター	デイトナ			φ160
	テールライト　汎用LEDタイプ	キタコ			
	ウィンカー　キャッツアイウィンカー	キジマ			
純正部品	リヤマスターシリンダーASSY	HONDA			43500-GT4-006
	フロントカウル	HONDA			CRF100用純正部品加工装着

GC-601 GALE SPEED For Mini　12インチアクティブエイプ

車両名	12インチエイプ100（GC-601）	メーカー	品番	税込価格	備考
フレーム	ノーマル	HONDA			オリジナルペイント済み
スイングアーム	トリプルスクエア　リンクレスタイプ2	G−craft	60362	¥66,150	
ステムキット	KSRフォーク用ステムキット	G−craft	31118	¥43,050	なくなり次第廃番
マフラー	プチエボリューション	アクティブ			オオニシヒートマジック製
ステップ	バックステップ　ディスク用	G−craft	32052	¥35,700	
フロントフォーク	KSR-1-2用	KAWASAKI			
リヤショック	NSR用（リヤショックASSY）	HONDA			オリジナルペイント加工済み
タンク	ノーマル（スムージング加工済み）	HONDA			オリジナルペイント加工済み
シート	ノーマル改	アクティブ			シート形状変更&張替え
タイヤ	前　110-90-12	メッツラー			オープン価格
	後　130-70-12	メッツラー			オープン価格
ハンドル	ノーマル	HONDA			
ホイール	前後　GALESPEED　ポリッシュ	アクティブ	39500	¥102,900	一台（二輪分）の価格
フロントブレーキ	KSRフォークステム用キャリパーサポート	G−craft	39209	¥8,820	
	ブレンボ4Pキャリパー	ブレンボ	39044	¥19,425	取り付けピッチ40mm
	グッドリッジブレーキホース　20　20　650ミリ	アクティブ			注文時に長さを指定
リヤブレーキ	カニブレンボ用リヤキャリパーサポート	G−craft	33136	¥8,820	
	カニブレンボキャリパー	ブレンボ	39043	¥15,960	※画像のものはスモールタイプ
	グッドリッジブレーキホース　0　20　600ミリ	アクティブ			注文時に長さを指定
	リザーブタンクレスキット　タイプ2	G−craft	33525	廃番	
カラーリング	アクティブ　オリジナル				
その他のパーツ	オイルクーラーキット	アクティブ			
	フェンダーレスキット	アクティブ			
	TMRφ28キャブレター（ブラックボディ）	アクティブ			
	オイルクキャッチタンク	アクティブ			
	フロントディスクローター	アクティブ			
純正部品	リヤマスターシリンダーASSY	HONDA			
	NSR用リヤディスクローター	HONDA			

GC-904 胴長短足太足系にGクラフトテイスト満載　10インチワイド”クール”ダックス

車両名	リヤ4.0J　ワイドダックス（GC-904）	メーカー	品番	税込価格	備考
スイングアーム	トリプルスクエアミニ　4.0Jワイド用　2cmロング	G−craft	60439	¥51,450	
	トリプルスクエアミニ用　OWチェーン引き仕様	G−craft	60193	¥3,150	注文時のみのオプション
ステムキット	ノーマルタイプトップブリッジ	G−craft	31159	¥11,025	
マフラー	レーシングダウン	OVER			
ステップ	ダックス用バックステップ　ディスク用	G−craft	32075	¥42,000	
フロントフォーク	ディスクインナーチューブ	G−craft	33173	廃番	40mmショート　左右セット
シート	ノーマル張替え				
タイヤ	前　ミシュラン　S1　110-80-10	ミシュラン			オープン価格
	後　ミシュラン　S1　130-70-10	ミシュラン			オープン価格
ハブ	前　フロントディスクハブ	G−craft	39028	¥22,050	
	後　ワイドディスクリアハブ	G−craft	39048	¥35,700	
ハンドル	ノーマル	HONDA			
	ノーマルルックハンドルノブ	G−craft	33176	廃番	2個セット
ホイール	10インチワイドホイール　ダックス用3.5J&4.0J	G−craft	39236	¥24,150	一台分の価格
フロントブレーキ	カニブレンボ2Pキャリパー	G−craft			
	NSR用リヤディスクローター	HONDA			43121-GT4-710
リヤブレーキ	カニブレンボ2Pキャリパー	ブレンボ			
	NSR用リヤディスクローター	HONDA			43121-GT4-710
	リヤフローティングキット	G−craft	33183	廃番	
	トルクロッド	G−craft	33111	廃番	
スプロケット	フロントオフセットスプロケット	G−craft	36009	¥5,040	15丁
	リヤオフセットスプロケット	G−craft	36017	¥9,975	37丁
カラーリング	G−craftオリジナル	G−craft			フリークールデザインにて塗装
その他のパーツ	ビレットフロントキャリア	G−craft	31163	¥6,825	
	ビレットリアキャリア	G−craft	31166	廃番	
	オイルキャッチタンク	G−craft	37023	¥18,900	エアクリーナー同時装着不可
	ビレットアンストグリップ	G−craft	32083	廃番	
	可変マニホールド　CRミニφ22用	G−craft	39005	¥8,925	
	CRミニφ22キャブレター	ミクニ			
	ホールスペーサー	G−craft	39164	¥8,190	ダックスノーマル形状　ブラック
	クラッチカバー	G−craft	33018	¥1,365	フラットタイプ　ブラック

GC-905 モンキーRスタイルの本格派ミニモト仕様　12インチツインスパーレーサー

車両名	モンキーRレーサー（GC-905）	メーカー	品番	税込価格	備考
フレーム	アルミツインスパーフレーム　GC-016	G−craft	39985	¥168,000	
スイングアーム	トリプルスクエアミニ　NSRホイール用　+4cm	G−craft	60100		GC-016専用
ステムキット	ステムキット　タイプZ　173-35	G−craft	31095	廃番	廃盤商品
マフラー	ストライカーマフラー	ストライカー			GC-016スペシャル
ステップ	NSR用バックステップ	TTS			
フロントフォーク	NSRミニ用	G−craft	39300	¥33,600	左右セット
リヤショック	オーリンズ製　NSR用	オーリンズ			GC-016専用設定
タンク	モンキーR用ノーマル	HONDA			
シート	モンキーR用改造	HONDA			シート延長加工済み
タイヤ	前　110-80-12	BS		オープン	レース専用
	後　120-80-12	BS		オープン	レース専用
ホイール	ゲイルスピード　12インチ	アクティブ			
フロントブレーキ	カニブレンボ2Pキャリパー	ブレンボ	39043	¥15,960	
	ビルドアラインブレーキホース	アクティブ			
	XRモタード用フロントディスクローター	HONDA			45121-GT4-710
	フロントマスターシリンダーASSY	HONDA			45500-GT4-006
リヤブレーキ	ブレンボ2Pキャリパー	G−craft	39041	廃番	廃番商品
	ビルドアラインブレーキホース	アクティブ			
	リヤキャリパーサポート	G−craft	33118	¥8,400	なくなり次第廃番
	XRモタード用リヤディスクローター	HONDA			43121-GT4-710
スプロケット	アルミスプロケット　NSR用	AFAM			415サイズ
その他のパーツ	カーボンフロントフェンダー	RH松島			NSR用
	カーボンリアフェンダー	RH松島			NSR用
	フロントカウル	ドリームクラフト			GC-016用（試作品）
	リザーブタンクレスキット	G−craft	33530	¥7,770	

For MONKEY
GC-019 MNK Frame New Concept Aluminum-Frame

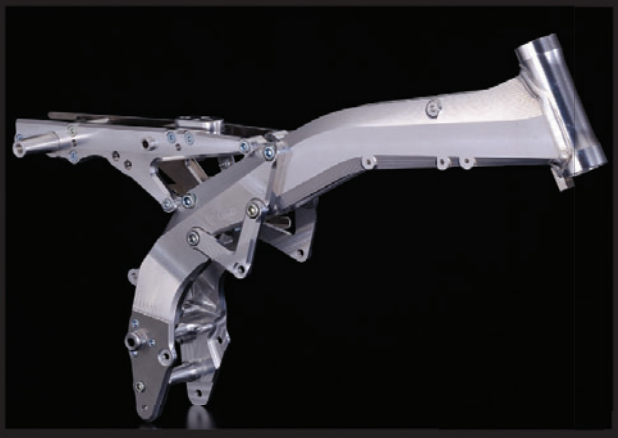

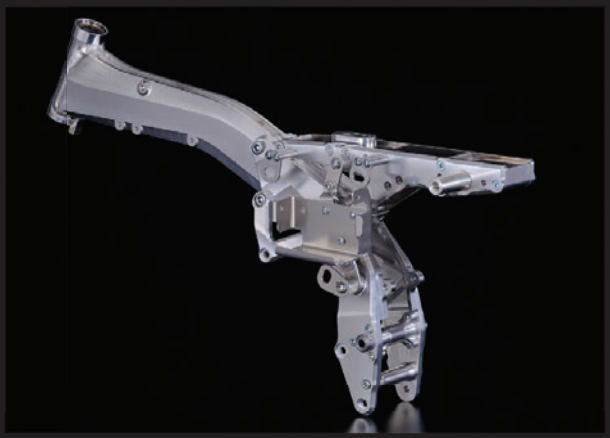

[39987] GC-019 MNK アルミビレットフレーム
JAN.4522285399878 ¥168,000
モンキー　A5083、2017材

●ネック角度を23.5度に設定…NSF100（23.36度）と近似値にすることでスポーティーな走りを実現します。（モンキー純正は25度）
●ネック長を30mm 延長、ネック44mm上方設計…12インチ化を施してもタイヤとエンジンのクリアランスを確保します。
●ピボット位置を10mm 変更…スイングアームピボット位置、エンジン搭載位置を見直し、より良いアンチスクワット効果を得ています。
●エンジン搭載位置変更可能…純正と同じ位置と、7mmオフセット位置の2種類が選べます。（7mmオフセットさせることでNSRホイールやワイドホイール化の際に、オフセットスプロケットが必要ありません）

●ツインショック、モノショック仕様の2種類に対応…モノショックの場合は別途専用のモノショックスイングアームが必要になります
※GC-019フレームのモノショック仕様は、ショックマウント位置が異なるため、従来のモノショックスイングアームは使用できません。
●サスペンション取り付け位置の変更…ツインサスの場合、上側サスペンション取り付け位置を純正フレームと同じ位置のほか、91mm後方位置が選択できます。
後方に変更することでロングスイングアームを装着した場合に、短いサスペンションを立てて装着することができ、サスペンション機能が十分に発揮できます。ハンドルロック使用可能。

※アルミバッテリーケースが付属します。
※ノーマルリアフェンダーは使用不可。
※ダウンドラフトキャブレターは装着不可。
※こちらのフレームにはベアリングレースは付属しません。
別途オプション（39961）が必要です。

GC-019MNKフレームオプション

[39960] オイルキャッチタンク仕様
JAN.4522285399601 ¥6,300
オイルキャッチタンク機能を追加するオプションです。
●オイルキャッチタンク機能を追加した際、ニップルは前1箇所、後ろ2箇所の計3か所となります。
●フレームの空洞部分を活用し、オイルキャッチタンク機能として使用出来ます。
専用のニップルを溶接します。

●取り出し口外径
φ8×1箇所、 φ10×2箇所、 ドレン×1箇所

[39961] ベアリングレース圧入
JAN.4522285399618 ¥2,100
ベアリングレース圧入です。注文時のオプションです。

[39962] GC-019リアショック バックマウント仕様
JAN.4522285399625 ¥5,250
上側リアショック取り付け位置を91mm後方に下げるためのオプションです。
通常330mmを使用する「+16cm、+20cm などのロングスイングアーム」に、285mmショックが使用出来ます。
サスペンションに角度が付かないため、サスペンションの機能を損ないません。※注文時のオプションです。

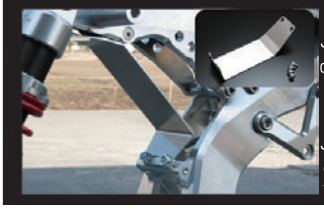

[39963] GC-019 ペラフェン
JAN.4522285399632 ¥3,150
GC-019用のアルミ製インナーフェンダーです。

[39964] GC-019ペラフェンバックマウント用
JAN.4522285399649 ¥3,150
GC-019リアショックバックマウント装着車用のアルミ製インナーフェンダーです。

[39965] GC-019 オイルクーラーステー キタコ製オイルクーラー用
JAN.4522285399656 ¥3,990
GC-019に使用するオイルクーラーステーです。
キタコ製オイルクーラー用

[39965] GC-019 オイルクーラーステー アールズ製オイルクーラー用
JAN.4522285399663 ¥6,300
GC-019用のサーク製コア（またはアールズ製コア）4,5-7段専用設計。

[39981] GC-017･GC-019用 ステアリングダンパーステー
JAN.4522285399816 ¥8,925
フォーク取付径はNSR50/80等のφ30フォークにあわせてあります。
ステアリングダンパーは、ストローク120mm、取り付け穴径8mmのものをご使用ください。

[39407] エンジンマウント補強プレート
JAN.4522285394071 ¥17,640
クランクケース下側のボルト穴4本を使ってフレームとも固定するため、エンジンの左右の動きを抑制します。
材質は高強度のA2017を使用してクランクケース剛性も高めています。
サイドスタンドホルダーやノーマルステップとの装着も可能です。
〔注意〕サイドスタンドホルダー、ノーマルステップを使用する場合は、このプレートの厚み分（10mm）だけ下に下がります。
車体が立ちすぎる場合にはアジャストスタンド等で調整してください。

[39923] アルミビレットフレーム ブラックアルマイト加工
JAN.4522285399236 ¥15,750
注文時のオプションです。
今お持ちの物には加工できません。

For MONKEY GC-017 Series Full Billet No Welding

[39984] アルミビレットフレーム　GC-017
JAN.4522285399847　¥168,000

モンキー/ゴリラ　A2017材使用　シルバーアルマイト仕上げ
ネック長30mmロング
純正フレームに比べて30mmネックを延長して製作しています。
※フレーム重量5.9kg(ノーマル4.9kg)
オフセット55mmのステムキットを使用せずに、
12インチホイール装着時のエンジンヘッドとタイヤとのクリアランス確保が可能です。

[39982] アルミビレットフレーム　GC-017 Type-S
JAN.4522285399823　¥168,000

モンキー/ゴリラ　A2017材使用　シルバーアルマイト仕上げ
ネック長ノーマル長
既存の39984GC-017フレームは30mmネックが伸びていますが、
このタイプSはノーマル長で製作しています。
※フレーム重量5.4kg(ノーマル4.9kg)

GC−017フレーム(39984,39982)の特徴

●エンジン搭載位置を7mm左右に移動させる事ができるので、チェーンラインをずらす必要がある場合でも、フロントオフセットスプロケットの装着が不要になり、高出力エンジン使用でのカウンターシャフトの摩耗やフィキシングプレートの摩耗が軽減できます。
●バックステップの専用ステーを7mm左右に移動させる事が出来るので当フレーム専用のステーは必要ありません。
●ヘッドパイプ一体削り等、フレーム部品は溶接なしの全てボルトでの組み立て式になっていますが、エンジンマウントやスイングアームピボットプレート部は、全てネジ部分にノックピン加工を施し、せん断方向の加重をボルトで受けない構造にして高強度を実現しています。スイングアームピボット径をφ12に変更可能です。(但し専用のスイングアームが必要になります。)
●純正タンク、純正シート(純正に付随するシート)、ツインショック、モノショック(当社モノショック用スイングアーム)が装着できます。
●アルミバッテリーケース付属。
●フレームには全てシリアルナンバーを打って販売致します。(例:GC017−000)
●エンジン補強プレート(39407)、ダウンチューブ(39917)と同時装着が可能です。
※アルミバッテリーケース付属。
弊社ペラフェンを装着の際、若干の加工が必要となります。(詳細はお問い合わせください)
[注意]
ホンダ製以外の横型エンジンでの装着確認はしておりません。販売証明などの登録に必要な証明書は発行していません。
一般公道登録する場合は、最寄りの市役所にご相談ください。FCRφ28ダウンドラフトキャブレター装着可能。ハンドルロック使用可能。

GC-017フレームオプション

[39921]ダウンチューブ
JAN.4522285399212　¥26,250
アルミビレットフレームGC-017専用のアルミダウンチューブです。当社スタンドホルダー各種、エンジン補強プレートとの同時装着にも対応しています。
[注意]
ノーマルマフラーなどの
アップタイプマフラーとの同時装着不可。
ダウンタイプマフラーはヨシムラタイプ2で確認しています。
その他のマフラーは干渉の恐れがあるのでご注意ください。

[39923] アルミビレットフレーム
ブラックアルマイト加工
JAN.4522285399236　¥15,750
注文時のオプションです。
今お持ちの物には加工できません。

[39981]GC-017･GC-019用
ステアリングダンパーステー
JAN.4522285399816　¥8,925
フォーク取付径はNSR50/80等のφ30フォークにあわせてあります。
ステアリングダンパーは、ストローク120mm、
取り付け穴径8mmのものをご使用ください。

[39940]GC-017用
スーパーワイドサス受け
JAN.4522285399403　¥2,100
GC-017のフレーム側ツインサスマウントを広く製作したサス受けです。
スーパーワイドスイングアームを装着した際に使用します。

[39931]GC-017用
オイルクーラーステー
JAN.4522285399311　¥3,990
39984GC-017、39982GC-017タイプSに使用するオイルクーラーステーです。
キタコ製オイルクーラー用。
ラバーマウントになっています。

[39407]エンジンマウント補強プレート
JAN.4522285394071　¥17,640
クランクケース下側のボルト穴4本を使ってフレームとも固定するため、エンジンの左右の動きを抑制します。
材質は高強度のA2017を使用してクランクケース剛性も高めています。
サイドスタンドホルダーやノーマルステップとの装着も可能です。
〔注意〕サイドスタンドホルダー、ノーマルステップを使用する場合は、このプレートの厚み分(10mm)だけ下に下がります。
車体が立ちすぎる場合にはアジャストスタンド等で調整してください。

[39983] 縦型エンジン搭載フレーム GC-018

JAN.4522285399830 ¥131,250

縦型エンジン専用フレーム
7N01、A5083材使用/パフ仕上げ　ネック長ノーマル長
モンキーの豊富な足回りを使用しながら、エイプ系の縦型エンジンを搭載できるフレームです。
モンキーモノショックスイングアームは使用できません。
推奨ショック長は弊社モンキー用スイングアーム+10cmの時に330mmを使用します。

※弊社モンキー用ツインショックワイドスイングアームのみ使用可
※画像のデモ車両はワンオフスーパーワイド装着車です。

GC-016フレームの詳細・専用の注文シートは、当社HPからダウンロードしてください
www.g-craft.com

[39985] アルミツインスパーフレーム　GC-016

JAN.4522285399854 ¥168,000

モンキー、カブ系横型エンジン用　A5083、7N01 材使用
モンキー、カブ系の横型エンジンがボルトオンで搭載できる、軽量高剛性のアルミフレームです。
(ノーマルフレーム重量 7.5kg→5.3kg)
エンジンの搭載位置やスイングアームピボットの位置などを完全に新設計し、ディメンションの変更、車体剛性の最適化を図りました。
2007NANKAI 鈴鹿 Mini-Moto4耐予選 15 位 決勝 12 位 ベストタイム 2'57.471(RH 松島)
ホイールベースをノーマルから 35mm延長(ヘッドパイプ部分では 40mm 延長)した事により、ステムキットの変更なしで 12 インチタイヤ (ブリジストン BT-601SS 110/90-12) の装着が可能になりました。
(ノーマルホイールベース 1055mm→1090mm ※スイングアームノーマル長)
リアに車高調整機構を設ける事でセッティングの幅が広がります。
ピボット部は 3 次元 CAM を使用する事で極限の肉抜き加工が施されています。
スイングアームピボットは可変式になっています。(標準位置と +-3mmの移動が可能です)
エンジン搭載位置を車体センターから左に 7 ミリ移動する事が出来ますので、オフセットスプロケット等を使用すること無く 4.0J ワイドホイール、NSR ホイールなどが使用できます。
ヘッドパイプはモンキー用、モンキー R 用、NSR50/80&NSF100 用の 3 種類から選ぶ事が出来るので、今お手持ちのステムキットがそのままご使用いただけます。(標準仕様はモンキー R 注文時に指定)
モンキー R のノーマルのスイングアーム、もしくは当社モンキー R 用スイングアームが装着できます。
モンキー R のノーマル外装、テールランプが装着できます。
オプションを選択することで NSR の外装が装着できる事ができます。(品番 39911)
注意　NSR 用のバックステップを使用した場合、モンキー R 用または NSR50/80&NSF100 用のノーマルマフラーは使用できません。
社外製品のモンキー R 用のマフラーは装着確認しておりません。(ウイリーキッズ製マフラーは確認してます)
車高を下げすぎるとタイヤとエンジンヘッドが干渉します。干渉しない程度に調整してください。
当社モンキー R 用のバックステップを装着する場合、別途アダプター (品番 39908) が必要になります。
(※モンキー R ノーマルのステップは装着確認しておりません)
NSR 用のステップを使用する場合、別途アジャスタブルシフトリンク (品番 39909) やチェンジロッド (品番 39910) が必要になります。
(※当社で装着確認したステップは TTS 製 NSF100 用レーシングステップキットです)
ハーネスの取り回しを変更する場合があります。
※当社モンキー R 用スイングアームのスタビ付きタイプとの同時装着の際にはスタビの一部が干渉します。
加工は無償で行いますので併用する場合は弊社までお問い合わせください。

GC-016フレームオプション

[39908] モンキーRバックステップ用アダプター

JAN.4522285399083 ¥11,025

アルミツインスパーフレーム　GC-016専用
A2017材使用　シルバーアルマイト仕上げ
アルミツインスパーフレーム(品番69985)に当社モンキーR用バックステップ(62014、62022)を取り付けるためのステーです。
注意　モンキーRノーマルステップは装着確認しておりません。アルミツインスパーフレーム GC-016(品番39985)専用

[39911] NSR50/80レース用 FRPカウル取り付けキット

JAN.4522285399113 ¥11,025

アルミツインスパーフレーム　GC-016専用
A5052、A5083、A2017、7N01材使用
NSR用タンク、アッパーカウル、アンダーカウル、シートカウルを装着することが出来ます。RH松島製のカウルで装着確認を行っています。
注意　取り付けには干渉部の加工などが必要になります。(詳しくはご相談ください) NSR純正カウルは取り付けできません。注文時のオプションになりますのでお手持ちのフレームには追加加工できません。

[39909] アジャスタブルシフトリンク

JAN.4522285399090 ¥5,040

汎用　A2017材使用　シルバーアルマイト仕上げ
エンジン側の取り付け部を固定したままリンク部分を 180 度回転することが出来ます。このシフトリンクを使用すればお手持ちのバックステップを逆チェンジ仕様に変えることが出来ます。ピロボール取り付け穴を調整できるように 2 箇所の穴を開けてあります。お好みのシフトタッチに調整する事が出来ます。
注意　エンジンによってはカバーに干渉して回転させることが出来ない場合があります。逆チェンジにした場合チェンジロッドの長さが足らなくなる事があります。

[39912] オイルクーラー取り付けステー

JAN.4522285399120 ¥3,360

アルミツインスパーフレーム　GC-016専用
A5052材使用アルミツインスパーフレーム GC-016にKITAKO製オイルクーラー(品番330-1083201)を取り付けるためのステーです。シリンダーヘッド上のスペースにコンパクトに設置できます。ラバーマウント仕様でオイルクーラー本体のダメージを防止します。

[39910] チェンジロッド

JAN.4522285399106 ¥3,360

汎用　A2011六角材使用
長さ260mmのチェンジロッドです。
(ピロボールは付属していません)
アルミツインスパーフレームGC-016にTTS製NSF100用バックステップを装着した際に必要になります。

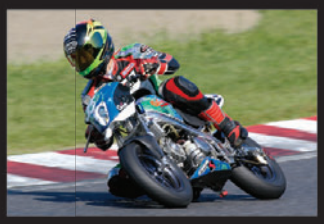

[39988] 縦型エンジン用ツインスパーフレーム　GC-014

JAN.4522285399885 ¥168,000

エイプ系縦型エンジン用　A5083、7N01 材使用
エイプ系縦型エンジンをボルトオンで搭載できる、軽量高性能のアルミフレームです。
(ノーマルフレーム重量 7.8kg
95 年式以降の NSR50 用の足回りがボルトオンで装着できます。
リヤの車高調整機構 (※1) やピボット位置変更 (※2) により、セッティングの幅が広がります。
外装パーツや、スイングアーム、ステムキット等は、95 年式以降の NSR50/80 用が使用できます。
※CB50、XE50/75、XR80 等のエンジンは、チェーンラインがずれたり、キックアームが干渉する恐れがあります。

[34500]
Z1塗装セット未塗装
(モンキー / ゴリラ用)
JAN.4522285345004 **¥55,650**
A5052　FRP
アルミガソリンタンク、テールカウル、サイドカバーの3点セットです。
タンクは無地仕様、カウル、カバー類は白ゲル仕上げとなります。塗装ベースとなります。

[34501]
Z2塗装セット火の玉カラーオレンジ
(モンキー / ゴリラ用)
JAN.4522285345011 **¥141,750**
A5052　FRP　塗装

[34502]
Z2塗装セット火の玉カラーイエロー
(モンキー / ゴリラ用)
JAN.4522285345028 **¥141,750**
A5052　FRP　塗装
アルミガソリンタンク、テールカウル、サイドカバーの3点セットです。Z2塗装仕様です。
火の玉(オレンジ、イエロー)タイガー(オレンジ、イエロー)の4種です。ご注文時にカラーをご指定ください。
塗装セットは納期3〜4週間必要です。

注意:画像の車輌にしているのはイエローです。
フロントカウルは付属していません。

[34503]
Z2塗装セットタイガーカラーオレンジ
(モンキー / ゴリラ用)
JAN.4522285345035 **¥141,750**
A5052　FRP　塗装

[34504]
Z2塗装セットタイガーカラーイエロー
(モンキー / ゴリラ用)
JAN.4522285345042 **¥141,750**
A5052　FRP　塗装
アルミガソリンタンク、テールカウル、サイドカバーの3点セットです。Z2塗装仕様です。
火の玉(オレンジ、イエロー)タイガー(オレンジ、イエロー)の4種です。ご注文時にカラーをご指定ください。
塗装セットは納期3〜4週間必要です。

注意:画像の車輌にしているのはイエローです。
フロントカウルは付属していません。

[34115] ダブルディスクセット

JAN.4522285341150 （モンキー/ゴリラ用） ¥136,500

A2017 A5052 シルバーアルマイト

HRC製Φ30フォーク用の右側×2、ダブルディスクハブ、マルチタイプステムキット(199mm)、10インチ3.5Jホイール、ホイールスペーサー、ブレンボ4P用キャリパーサポート(シルバー)左右のセットです。
ダブルディスク化がボルトオンで可能です。 メーターギア装着不可 ディスクローターは付属しておりません。
[商品内容]
31133,39100,39068,36004,36005,38049,32046
(ホイールスペーサーは変更可能)

[34104] 8インチ3.5Jフロントディスクキット（モンキー/ゴリラ用）

JAN.4522285341044 ¥50,400

A2017 A5052 シルバーアルマイト

純正のステムキットを使用したディスク交換キットになります。
ディスク化に必要な部品（ディスクインナーチューブ・フロントハブ・8インチ3.5Jホイール8穴）のセット商品になります。
キャリパーはブレンボ2POTキャリパーカニブレンボ（必ずラージタイプ）を使用します。
NSR50/80リヤ用の160mmディスクローター、フロントブレーキマスター、ブレーキホース等が別途必要になります。
[商品内容]
39155,39028,33175
(ホイール穴無しタイプに変更可能)

[34105] 10インチ3.5Jフロントディスクキット

JAN.4522285341051 （モンキー/ゴリラ用） ¥110,250

A2017 A5052 シルバーアルマイト

マルチタイプステムキット、カニブレンボ（ラージタイプ）を使用した、最も人気のあるディスクキットです。
ディスク化に必要な部品（NSF100用フロントフォーク・ワイドフロントハブ・10インチ3.5Jホイールリム、カニブレンボ用キャリパーサポート、ホイールスペーサー）のセット商品になります。
キャリパーはブレンボ2POTキャリパーカニブレンボ（必ずラージタイプ）を使用します。
NSR50/80リヤ用の220mmディスクローター、フロントブレーキマスター（XR50/100モタード用推奨）、ブレーキホース等が別途必要になります。
[商品内容]39068,39082,39300,31133,36015,32046
(ホイールスペーサーは変更可能)

[34113] 10インチ4.0Jフロントディスクキット（モンキー/ゴリラ用）

JAN.4522285341136 ¥120,750

A2017 A5052 シルバーアルマイト

スーパーワイドステムキットを使用することで、フロント10インチ4.0Jホイール、カニブレンボを装着したディスク化を可能にしました。
4.0Jワイドホイールを使用してディスク化出来ます。
NSF100用のフロントフォーク、スーパーワイドステムキット、ワイドフロントハブ、ディスクスペーサー、カニブレンボ用キャリパーサポート、10インチ4Jワイドホイール、ホイールスペーサーのセットです。
単品で購入するより約10%程価格もお買い得です。
ディスクローターはNSR50/80のφ220をご使用ください。
[商品内容]
39300,31106,39082,39047,39191,36015,32046
(ホイールスペーサーは変更可能)

[34110] 8インチ5.5Jリヤワイドドラムセット

JAN.4522285341105 （モンキー/ゴリラ用） ¥115,500

7N01 A5083 バフ

8インチ5.5Jホイールディスクブレーキがモンキーにボルトオンで装着できるスイングアーム・ホイール・スプロケット・ジェネレーターカバーのセットです。この商品を購入するだけで、ボルトオンで5.5Jのワイドルックが手軽に楽しめます。スイングアームは、人気のトリプルスクエアタイプ10cmロングスーパーワイドです。単品で購入するより約10%程価格もお買い得です。画像にあるドラムハブは付属しません。純正ドラムハブをご使用ください。
[商品内容]
60673,37125,36028,39421,39248,32044
(スイングアームの長さは変更可能)(ホイール穴無しタイプに変更可能)

[34111] 8インチ5.5Jリヤワイドディスクセット

JAN.4522285341112 （モンキー/ゴリラ用） ¥157,500

7N01 A5083 バフ

8インチ5.5Jホイールディスクブレーキがモンキーにボルトオンで装着できるスイングアーム・ホイール・スプロケット・ジェネレーターカバーのセットです。この商品を購入するだけで、ボルトオンで5.5Jのワイドルックが手軽に楽しめます。スイングアームは人気のトリプルスクエアタイプ10cmロングスーパーワイドです。単品で購入するより約10%程価格もお買い得です。キャリパーサポートは33170APロッキードキャリパーサポートが付属します。リヤディスクローターはNSR50/80のφ160をご使用ください。
[商品内容]
60673,37125,36028,39421,39248,39048,33170
(スイングアームの長さは変更可能)（ホイール穴無しタイプに変更可能）

[34112]
8インチ4.0Jフロントディスクセット（モンキー/ゴリラ用）

JAN.4522285341129 ¥120,750

A2017 A5052 シルバーアルマイト

スーパーワイドステムキットを使用することで、フロント8インチ4.0Jホイールを使用し、ヤマハブレンボを装着してディスク化を可能にしました。
8インチスタイルを崩すことなく、ワイドホイールを使用してディスク化出来ます。
NSR50/80ミニ用のフロントフォーク、スーパーワイドステムキット、ワイドフロントハブ、ディスクスペーサー、キャリパーサポート、8インチ4Jワイドホイール8穴のセットです。
単品で購入するより約10%程価格もお買い得です。
ディスクローター（NSR50/80/XR50/100モタード リヤ用のφ160）、フロントマスター、キャリパー（ヤマンボ）、ブレーキホースは別途ご用意ください。
［商品内容］
39300,31106,39082,39047,39221,39057
（ホイール穴無しタイプに変更可能）

[34100] 10インチ4.0Jリヤワイドドラムセット

JAN.4522285341006 （モンキー/ゴリラ用） ¥68,250

7N01 A5083 バフ

10インチ4Jホイールがモンキーにボルトオンで装着できるスイングアーム・ホイール・スプロケットのセットです。
この商品を購入するだけで、ボルトオンで4Jのワイドルックが手軽に楽しめます。
スイングアームは人気のトリプルスクエアタイプです。単品で購入するより約10%程価格もお買い得です。
ドラムハブ、ブレーキアームは純正を使用してください。
付属のホイールスペーサー、スプロケットの丁数を選択できます。
［商品内容］
60213,39191,39038,36013,32046
(スイングアーム内容は変更可能)(ホイールスペーサー変更可能)

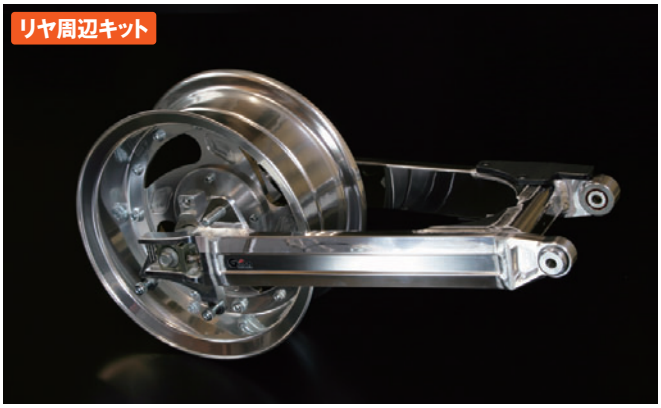

[34101] 10インチ4.0Jリヤワイドディスクセット

JAN.4522285341013 （モンキー/ゴリラ用） ¥105,000

7N01 A5083 バフ

10インチ4Jホイールディスクブレーキがモンキーにボルトオンで装着できるスイングアーム・ホイール・スプロケットのセットです。
この商品を購入するだけで、ボルトオンで4Jディスク仕様のワイドルックが手軽に楽しめます。
スイングアームは人気のトリプルスクエアタイプです。付属のキャリパーサポートは33130カニブレンボ用です。
キャリパーは別途カニブレンボ（ラージタイプ）お買い求め下さい。推奨ショック長は330㎜です。単品で購入するより約10%程価格もお買い得です。付属のホイールスペーサー、スプロケットの丁数を選択できます。
［商品内容］60213,39191,39048,33130,36013,32046
(スイングアーム内容は変更可能)(ホイールスペーサー変更可能)

[34102] 10インチ5.5Jリヤワイドドラムセット

JAN.4522285341020 （モンキー/ゴリラ用） ¥126,000

7N01 A5083 バフ

10インチ5.5Jホイールディスクブレーキがモンキーにボルトオンで装着できるスイングアーム・ホイール・スプロケット・ジェネレーターカバーのセットです。
この商品を購入するだけで、ボルトオンで10インチ5.5Jのスーパーワイドルックが手軽に楽しめます。
スイングアームは人気のトリプルスクエアタイプスーパーワイドです。
単品で購入するより約10%程価格もお買い得です。画像にあるドラムハブは付属しません。純正品をお使いください。付属のホイールスペーサーが変更できます。スプロケットは16Tが付属します。
［商品内容］60674,39249,32046,36028,39421,32044,37125
(スイングアーム内容は変更可能)(ホイールスペーサー変更可能)

[34103] 10インチ5.5Jリヤワイドディスクセット

JAN.4522285341037 （モンキー/ゴリラ用） ¥168,000

7N01 A5083 バフ

10インチ5.5Jホイールディスクブレーキがモンキーにボルトオンで装着できるスイングアーム・ホイール・スプロケット・ジェネレーターカバーのセットです。この商品を購入するだけで、ボルトオンで10インチ5.5Jのスーパーワイドルックが手軽に楽しめます。スイングアームは、人気のトリプルスクエアタイプスーパーワイドです。単品で購入するより約10%程価格もお買い得です。キャリパーサポートは33130カニブレンボ用キャリパーサポート（ラージタイプを使用）が付属します。キャリパー、ローター、ブレーキホース、リヤマスターは付属しません。別途お買い求めください。リヤディスクローターはNSR50/80のφ160をご使用ください。リヤショックは330㎜を使用します。FI（フューエルインジェクション車輌）モンキーは、ジェネレーターカバーの形状が異なるため装着できません。付属のホイールスペーサーが変更できます。スプロケットは16Tが付属します。
［商品内容］60674,39249,32046,36028,39421,39048,33130,37125(スイングアーム内容は変更可能)(ホイールスペーサー変更可能)

[34107] ダックスシャリー10インチ5.5Jリヤドラムセット

JAN.4522285341075 （ダックス/シャリー用） ¥136,500

7N01 A5083 バフ

ダックス・シャリーのリヤまわりに10インチ5.5Jホイールを装着するの必要な部品をセットにした商品になります。この商品は、ドラム仕様になります。
ディスク仕様への変更は出来ません。この商品を使用することで、リヤ10インチ5.5Jワイドが容易に実現出来ます。画像にあるドラムハブは付属しません。純正品をご使用ください。
単品で購入するより、約10%程お買い得です。
［商品内容］
60713,37125,36028,39040,39249
(スイングアーム内容は変更可能)

※モンキー/ゴリラ用の5.5Jリヤワイドセットに付属のスーパーワイドスイングアームは、別途30047ワイドサス受けが必要です。ただし、付属のスイングアームはこのサス受けを使用しないローコストタイプのスーパーワイドスイングアームに変更が可能です。

※セット商品のスイングアームは長さを変更することも可能です。注文時に長さを指定してください。

[34109] ダックスシャリー10インチ5.5Jリヤディスクセット
JAN.4522285341099 （ダックス/シャリー用） ¥168,000
7N01 A5083 バフ
ダックス・シャリーのリヤまわりに10インチ5.5Jホイールを装着するの必要な部品をセットにした商品になります。この商品は、ディスク仕様になります。この商品を使用することで、リヤ10インチ5.5Jワイドが容易に実現出来ます。単品で購入するより、約10%程お買い得です。
付属のホイールスペーサーが変更できます。スプロケットは16Tが付属します。
[商品内容]
60723,37125,36028,39048,39421,39249,33130,32046
(スイングアーム内容は変更可能)(ホイールスペーサー変更可能)

[39260] 10インチワイドホイールタイヤセット 2.75-3.5J(タイヤ*2、チューブ*2、前後ホイール)
JAN.4522285392602 （汎用） ¥40,950
(タイヤ*2、チューブ*2、前後ホイール)

[39261] 10インチワイドホイールタイヤセット 3.5-3.5J(タイヤ*2、チューブ*2、前後ホイール)
JAN.4522285392619 （汎用） ¥44,100
(タイヤ*2、チューブ*2、前後ホイール)

[39262] 10インチワイドホイールタイヤセット 3.5-4.0J(タイヤ*2、チューブ*2、前後ホイール)
JAN.4522285392626 （汎用） ¥44,100
(タイヤ*2、チューブ*2、前後ホイール)

[39238]
8インチワイドホイール入門キット 前後3.5Jセット
(モンキー/ゴリラ用)
JAN.4522285392381 ¥34,650
A5052 シルバーアルマイト
モンキーカスタムの入門編として、8インチ3.5Jホイール・B77タイヤ・チューブをセットにしました。
ノーマルモンキーにボルトオンで装着できます。
タイヤサイズ110/80-8、1台分での販売になります。

[39250]
8インチワイドホイール入門キット 3.5J-4.0Jセット
(モンキー/ゴリラ用)
JAN.4522285392503 ¥37,800
A5052 シルバーアルマイト
フロント3.5J、リヤ4.0Jホイール、B-77タイヤ110/80-8、B-77タイヤ120/70-8、3.5-4.00チューブ2個、リヤスプロケットスペーサー4mmのセットです。
ノーマルスイングアームに装着できる最大幅の8インチホイールのセットです。
フロントオフセットスプロケット4mmが別途必要です。15丁、16丁どちらかをご購入下さい。

SWING ARM

理想の形を追求したスイングアーム

理想の形を現実にできるスイングアームがきっとここにある。
Gクラフトでは、履かせるホイールをはじめ長さやパイプの種類など
お客様の様々な要望に応えるため受注生産でスイングアームを製作してい
ます。熟練の職人がパイプの用意・溶接・最後の仕上げまでを担当し、
一本一本丹精を込めてつくりあげたスイングアームをお届けします。

スイングアーム注文時のオプション加工

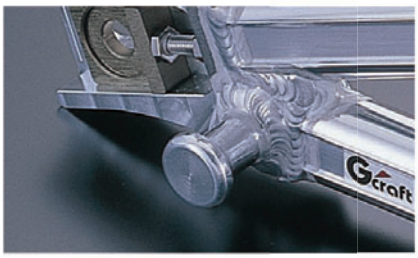

[60007]スタンドフック取り付け加工
JAN.4522285600073 ¥2,100
A5083材使用
スイングアーム注文時に指定して下さい。 全スイングアームに設定。
取り付け位置はスイングアームの種類によって若干変化します。

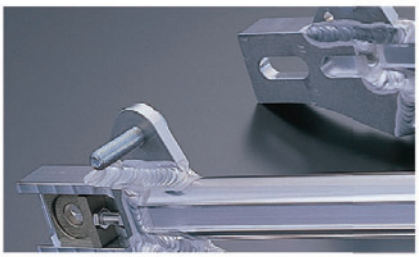

[60009]ツインショックスイングアームサス受け位置変更
JAN.4522285600097 ¥3,150
製作治具の関係で変更できる位置関係がスイングアームによって異なります。
詳細はスイングアーム注文時に確認してください。
スイングアーム注文時のオプションです。

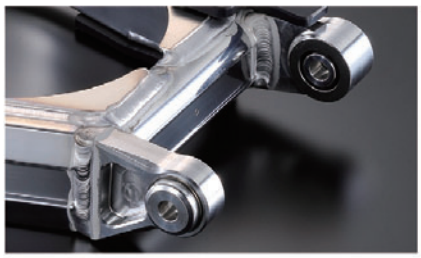

[60006]ピボット部分 ベアリング仕様
JAN.4522285600066 ¥3,150
スイングアーム注文時のオプションです。
車種によりボールベアリング、ニードルベアリングの違いがあります。
又、ベアリング仕様に出来ないものもあります(詳細はお問い合わせください)
モンキー用トリプルスクエアタイプはベアリング仕様です。

[60199]エキセントリック加工 NSRホイール用
JAN.4522285601995 ¥6,300
スイングアーム注文時のオプションです。
当社トリプルスクエアスイングアーム(NSRホイール用)専用
A2017・A5083材使用
スイングアームオプションのエキセン加工にNSRホイール用を追加しました。

[60059]エキセントリック加工
JAN.4522285600592 ¥5,250
スイングアーム注文時のオプションです。
ワイド用・KSR用・NS-1ホイール用・スタビ付スイングアームは製作できません。
(詳細はお問い合わせ下さい) トリプルスクエアタイプスイングアーム専用
ディスク仕様の場合、スイングアーム下側にキャリパーの付くタイプの
キャリパーサポートのみ使用できます。
※ワイドでもディスク仕様であれば可能です。

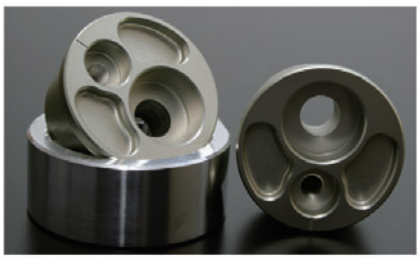

[60899]エキセントリック加工 ハードアルマイト仕様
JAN.4522285608994 ¥7,350
エキセントリック加工+ハードアルマイトコマ仕様のオプションです。
ワイド用・KSR用・NS-1ホイール用・スタビ付スイングアームは製作できません。
(詳細はお問い合わせ下さい) トリプルスクエアタイプスイングアーム専用
ディスク仕様の場合、スイングアーム下側にキャリパーの付くタイプの
キャリパーサポートのみ使用できます。

[60057]車高調サス受け仕様
JAN.4522285600578 ¥5,250
スイングアーム注文時のオプションです。
NSR用リヤショック専用設計
リヤショックの構造によっては装着できないものもあります(詳細はお問い合わせ下さい)。ショックマウント部がスイングアーム上部にくるタイプの
モノショックスイングアームに対応します(調整幅上下7.5mm)。

[60014]OWタイプチェーン引き加工
JAN.4522285600141 ¥3,150
A5083材使用 トリプルスクエアタイプスイングアーム専用
スイングアーム注文時のオプションです。
テーパー加工されたコマが動くので上下のズレがありません。

[60015]スタビ追加加工
JAN.4522285600158 ¥10,500
スイングアーム注文時のオプションです。
7N01材使用 バフ仕上げ 使用するキャリパーとの干渉などにより
スイングアームの種類によっては装着できない場合もあります。
(詳細はお問い合わせ下さい)

[60060]スプロケガードステー取付加工
JAN.4522285600608 ¥3,150
スイングアーム注文時のオプションです。
スタビが下側に付いたスイングアームには装着できません。
スプロケットガードはCRF50用をご使用下さい。
(詳細はお問い合わせ下さい)

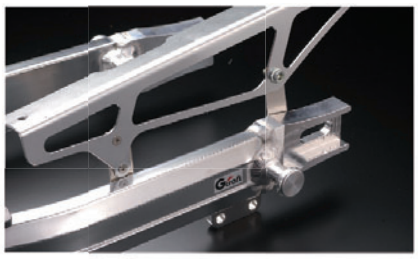

[60069]チェーンカバーステー追加加工
JAN.4522285600691 ¥3,150
エイプ、XRモタードのノーマル長のスイングアームのみ加工が出来ます。
チェーンカバーはノーマルもしくは、当社製を使用します。
(詳細はお問い合わせ下さい) 注)チェーンカバーは含まれません。

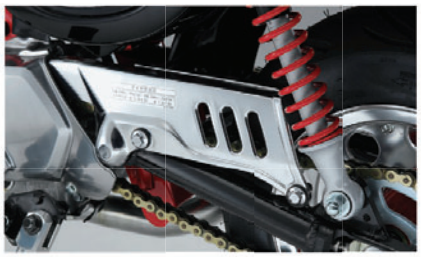

チェーンカバーステー取付加工 ¥3,150
[60189]4Lモンキー用 JAN.4522285601896
[60191]5L・FIモンキー用 JAN.4522285601919
A5052材使用 当社ノーマルルックスイングアームにノーマルチェーン
カバーが装着できるようにする加工です。トリプルスクエアタイプ、スタン
ダードタイプには取り付けできません。アルマイト後の後加工もできません。
スイングアーム注文時のオプションです。

[60221]チェーン引きコマ
トリプルスクエア用 後引きタイプ
JAN.4522285602213 ¥3,150
当社トリプルスクエアスイングアーム専用
A2017材 使用 ハードアルマイト仕上げ
今まで調整しづらかったチェーン調整を、簡単にできるようにまた、お手持ちのスイングアームにもご使用いただけます。
当社トリプルスクエアースイングアーム専用。
OWタイプやエキセンタイプ/トリプルスクエアミニには装着不可。

[60226]チェーン引きコマ
ノーマルルック用 後引きタイプ
JAN.4522285602268 ¥3,150
汎用 A2017材使用 ハードアルマイト仕上げ
チェーン調整時の整備の煩わしさを解消するために考案された後ろ引きアジャスターです。
スイングアーム最後部にアジャストナットがくるため、工具との干渉などで回しにくかったアジャスト部の調整が簡単になります。ノーマルルックスイングアーム専用設計

◆以下のオプションは車種により製作できない場合がございます。詳しくはスイングアーム注文時に当社までお問合せください。
■Tel／0595-85-3608■e-mail／g-products@g-craft.com

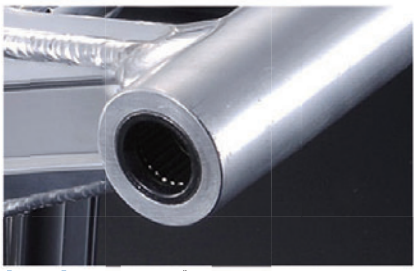

[60187]KSR110スイングアーム用
ニードルベアリング仕様
JAN.4522285601872 ¥5,250
KSR110用
ピボット部分に高精度ニードルベアリングを使用（スプロケ側に2個、ブレーキ側1個）し、耐久性向上とスムースな動作特性を実現しています。 ダストシール付き。
スイングアーム注文時のオプションです。
（お手持ちのスイングアームには追加加工できません）

[60369]エイプスイングアーム用
ニードルベアリング仕様
JAN.4522285603692 ¥6,300
エイプ用
当社エイプ用スイングアームに、オプションとしてニードルベアリングが選べるようになりました。
ピボット部分に高精度ニードルベアリングを使用（スプロケ側に2個、ブレーキ側1個）し、耐久性向上とスムースな動作特性を実現しています。 ダストシール付き。
スイングアーム注文時のオプションです。
（お手持ちのスイングアームには追加加工できません）

[60192]モンキーRスイングアーム用
ニードルベアリング仕様
JAN.4522285601926 ¥6,300
モンキー R
当社モンキー R 用スイングアーム専用です。 当社モンキー R 用のスイングアームに新たなベアリング使用を追加しました。NSR95 以降のピボット部分と同じ構造を持つニードルベアリング仕様です。ダストシール、ディスタンスカラー付属
スイングアーム注文時のオプションです。
（お手持ちのスイングアームには追加加工できません）

[60190]ノーマルルックスイングアーム専用
ブラックアルマイト仕上げ
JAN.4522285601902 ¥5,250
当社ノーマルルックスイングアームをブラックアルマイト仕上げにする注文時のオプションです。腐食による錆の心配もなくなります。
当社ノーマルルックスイングアーム専用です。
お客様がお手持ちのスイングアームには加工できません。

[60900]スタビ無しスイングアーム ブラックアルマイト仕上げ
JAN.4522285609007 ¥8,400
スタビ無しスイングアームをブラックアルマイト仕上げにする注文時のオプションです。腐食による錆の心配もなくなります。
お客様がお手持ちのスイングアームには加工できません。

[60901]スタビ有りスイングアーム ブラックアルマイト仕上げ
JAN.4522285609014 ¥10,500
スタビ有りスイングアームをブラックアルマイト仕上げにする注文時のオプションです。腐食による錆の心配もなくなります。
お客様がお手持ちのスイングアームには加工できません。

[60193]トリプルスクエアミニOW仕様
JAN.4522285601933 ¥3,150
汎用 A5083材使用 チェーンピキ部分をテーパー加工する事によりアクスルシャフトの上下のズレをなくしました。
ビッグバイクのスイングアームにも採用されている機構です。
注:当社トリプルスクエアminiスイングアーム専用です。

[60194]ブレーキホースクランプ加工
JAN.4522285601940 ¥1,050
汎用 スチール製 M4ナッター
ブレーキホースをスイングアームにタイラップ等で固定するのではなく、スイングアームにM4のナッターを埋め込みホースバンドで固定することで外観がすっきりします。 固定用ボルト、バンド類付属。
注:一箇所の加工賃です。標準位置はパイプ裏側のセンターになります。
ご希望の位置等ございましたらご相談下さい。

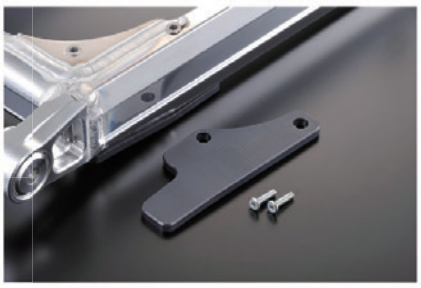

[60228]
交換式チェーンスライダー
JAN.4522285602282 ¥1,050
当社スイングアーム用
当社スイングアームに装着しているチェーンスライダーをリベット止めからボルト止めに変更することができます。摩耗した場合の交換が簡単にできます。
スイングアーム注文時のオプション加工です。

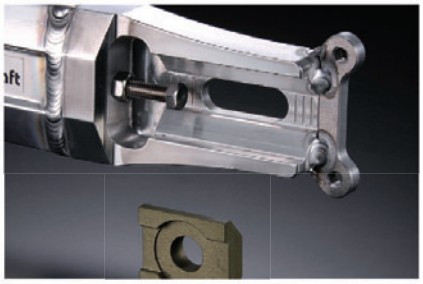

[60090]レーシングスタンドフックステー取付け加工
JAN.4522285600905 ¥3,150
汎用 A5083材使用
お手持ちのスイングアーム(トリプルスクエア)に本製品を取付ける事により、品番32071、32072、32073のレーシングスタンドフックを取付ける事ができます。スイングアームを当社まで送って頂き、加工後発送いたします。
（別途送料が必要です）
トリプルスクエアタイプのスイングアーム専用（OWタイプも加工可）

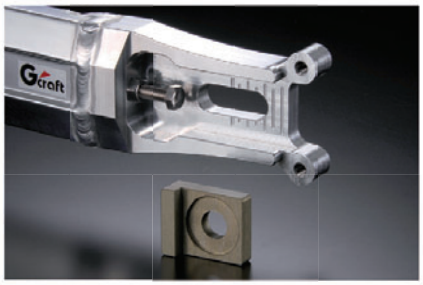

[60186]レーシングスタンドフック仕様
トリプルスクエアタイプ
JAN.4522285601865 ¥3,150
汎用 A5083材使用
従来のトリプルスクエアチェーン引きをスタンドフック仕様に変更します。
スイングアーム注文時のオプションです。
（お手持ちのスイングアームには追加加工できません）

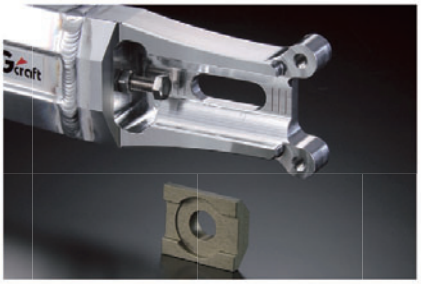

[60188]レーシングスタンドフック仕様
トリプルスクエアOWタイプ
JAN.4522285601889 ¥5,250
汎用 A5083材使用
従来のトリプルスクエアチェーン引きOWタイプをスタンドフック仕様に変更します。
スイングアーム注文時のオプションです。
（お手持ちのスイングアームには追加加工できません）

レーシングスタンドフック
汎用 A2017材使用 アルマイト仕上げ
市販のレーシングスタンドをかけるためのフックで、スタンドがかけやすい形状となっています。アルマイト処理することでスイングアームのワンポイントになると共に、腐食に強くなっています。本製品を取り付ける際は、レーシングスタンドフック仕様のチェーン引きを使用してください。
（J-TRIP製のレーシングスタンドを推奨）

[32071]
レーシングスタンドフック（ゴールド）
JAN.4522285320711 ¥3,360

[32072]
レーシングスタンドフック（ブルー）
JAN.4522285320728 ¥3,360

[32073]
レーシングスタンドフック（レッド）
JAN.4522285320735 ¥3,360

[32044]
ドラムブレーキアーム
JAN.4522285320445 ¥2,100
10インチ5.5Jホイールを装着した際に、リムを避けるために外側へオフセットしたブレーキアームです。リムとブレーキロッドが干渉するのを防ぎます。
ドラムブレーキ仕様の場合は必ずご使用ください。スイングアームの長さや、バックステップの使用等により、ブレーキロッドを曲げるなどの加工が必要になる場合があります。

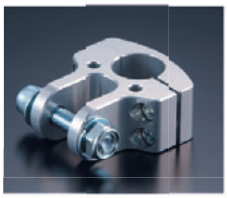

[30033]
フレーム側サス受け
JAN.4522285300337 ¥7,875
モンキー/ゴリラ A2017材使用
シルバーアルマイト仕上げ
NSR50リヤショック専用
フレーム側モノショックサス受け
※モンキーゴリラのモノショック
スイングアームには、付属しています

唯一無二の存在感

Single Side Swingarm

シングルサイドスイングアーム

ハブダンパーは標準装備。ビッグバイクと同じ機構を採用することで、ミッションなどの負担を大幅に軽減します。
スプロケット部は NSR 用を使用することで、モンキー用よりも剛性のある大径ベアリングを使用しています。
チェーン引き部分は、エキセントリックタイプを採用し、チェーン 調整はレンチ一本で可能です。
キャリパーは、64mm ピッチの削り出しブレンボレーシングタイプリアキャリパー（品番　X20-60-01）（別売り）と 84mm ピッチの削り出しブレンボレーシングタイプリアキャリパー（品番　X20-61-01）（別売り）が装着できます。取り付けピッチ 64 ㎜と 84 ㎜の 2 タイプを注文時にご指定ください。（通常のカニブレンボは干渉するため装着できません。）
※装着できるキャリパーの種類については、当社へご相談ください。
ホイールスペーサーは、30 ㎜の無垢材より三次元切削加工の専用設計。ホイールのロックナットはセンターロックタイプ（特殊ロック ナット付属）です。
シャフトとの勘合部は、剛性の高いセレーションスプライン加工。純正プロアームでも採用されている信頼性の高い機構です。
リアのサスペンションは NSR 用リアサスをポルトオン。純正サスだけでなく、社外品のオーリンズ、WP 製などのスプリング径が大きいサスペンションも装着可能です。
（スイングアーム角度によっては干渉する恐れがあります）
チェーンスライダーは上下に装備しています。
鈴鹿南コースのサーキット走行を 公開し、多くの方々から反響を得ました。
※品番 60444 の物です。

●シングルサイドスイングアームには下記のキャリパーが使用出来ます。

品番:X20-60-01
取付ピッチ:64mm
ピストン径:24mm

品番:X20-61-01
取付ピッチ:64mm
ピストン径:24mm

[60444]
シングルサイドスイングアーム 4.0J
JAN.4522285604446　¥249,900

モンキー用　A5083、A2017、7N01 材使用
バフ仕上げ 専用キャリパーサポート付属 (注文時にキャリパーサポートを指定) ホイールは専用設計の
10 インチ 4.0J ホイールが付属。
130/70/10 ミシュラン S1 タイヤを推奨します。
タイヤチューブは 3.50-4.00-10 のストレートバルブをご使用ください。
ピボット部のベアリング、スタビライザーハブダンパーは標準装備。
スイングアームは＋16 センチロング。

[60651]
モンキー用
シングルサイドスイングアーム 5.5J
JAN.4522285606518　¥260,400

ホイールは専用設計 10 インチ 5.5J ホイールが付属。
ピボット部のベアリング、スタビライザー、ハブダンパーは標準装備。
スイングアームは＋16 センチロング。
熟練した職人が手曲げした「トリプルスクエアパイプ」を合わせて溶接しています。

チェーンラインを通常より 20mm オフセットさせる必要があります。
弊社商品、品番 36028　オフセットスプロケット 20mm(16T) 開発中、品番 37124 ビレットジェネレーターカバー、品番 37125 スプロケットカバーが必要です。
スプロケットは NSR 用 420 サイズ専用です。
※29T ～ 32T 以外のスプロケットは装着不可です。
ダンパーは消耗部品です。走行距離 2000ｋｍで交換して下さい。
※品番 60444、10 インチ 4.0J のシングルサイドスイングアームに 5.5J のホイールは使用出来ません。
使用されるチューブサイズは 5.4-10 をお選びください。

[60649]
モンキー用
シングルサイドスイングアーム12インチ
JAN.4522285606495　¥270,900

ホイールはスズキのスクーター ZZ(12 インチ 2.75J) を加工して装着
（スイングアームに付属します。）
シャフトとの勘合部は、剛性の高いセレーションスプライン加工。
純正プロアームでも採用されている信頼性の高い機構です。

サスペンションは NSR50/80 用。モノショック専用。
ディスクローターはφ190 用（リード 90【ホンダ純正品番 45121-GW2-000ZA】や、BREAKING【品番 H032FID】が装着できます。
ホイールはスズキのスクーター ZZ(12 インチ 2.75J) を加工して装着（スイングアームに付属します。）
シャフトとの勘合部は、剛性の高いセレーションスプライン加工。
純正プロアームでも採用されている信頼性の高い機構です。
サスペンションは NSR50/80 用。モノショック専用。
ディスクローターはφ190 用（リード 90【ホンダ純正品番 45121-GW2-000ZA】や、BREAKING【品番 H032FID】が装着できます。

[60647]
エイプ用
シングルサイドスイングアーム
JAN.4522285606471　¥270,900

エイプ 50/100 スイングアームと同寸。
ホイールはスズキのスクーター ZZ(12 インチ 2.75J) を加工して装着（スイングアームに付属します。
シャフトとの勘合部は、剛性の高いセレーションスプライン加工。純正プロアームでも採用されている信頼性の高い機構です。

サスペンションは純正と同じくリンク式。
ディスクローターはφ190 用（リード 90【ホンダ純正品番 45121-GW2-000ZA】や、BREAKING【品番 H032FID】が装着できます。

チェーン引き部分は、エキセントリックタイプを採用し、チェーン 調整はレンチ一本で可能です。
取り付けピッチ 64 ㎜と 84 ㎜の 2 タイプを注文時にご指定ください。
（通常のカニブレンボは干渉するため装着できません。）
ハブダンパーは標準装備。ビッグバイクと同じ機構を採用する ことでミッションなどの負担を大幅に軽減します。
スプロケット部は NSR 用を使用することで、大径ベアリングを採用し、耐久性の向上を実現しています。
推奨タイヤサイズ 120/80-12（ブリジストン）
ディスクローター、キャリパー、スプロケットは付属しません。別途購入となります。

[60648]
XRモタード用
シングルサイドスイングアーム
JAN.4522285606488　¥270,900

XR50/100 モタードスイングアームと同寸。
ホイールはスズキのスクーター ZZ(12 インチ 2.75J) を加工して装着。
シャフトとの勘合部は、剛性の高いセレーションスプライン加工。純正プロアームでも採用されている信頼性の高い機構です。

サスペンションは純正と同じくリンク式。
ディスクローターはφ190 用（リード 90【ホンダ純正品番 45121-GW2-000ZA】や、BREAKING【品番 H032FID】が装着できます。
チェーン引き部分は、エキセントリックタイプを採用し、チェーン調整はレンチ一本で可能です。
取り付けピッチ 64 ㎜と 84 ㎜の 2 タイプを注文時にご指定ください。
(通常のカニブレンボは干渉するため装着できません。)
ハブダンパーは標準装備。
ビッグバイクと同じ機構を採用する ことでミッションなどの負担を大幅に軽減します。スプロケット部は NSR 用を使用することで、大径ベアリングを採用し、耐久性の向上を実現しています。
推奨タイヤサイズ 120/80-12（ブリジストン）
ディスクローター、キャリパー、スプロケットは付属しません。別途購入となります。

モンキー用スーパーワイドスイングアーム

トリプルスクエア ツインショック

トリプルスクエア モノショック

スイングアーム内幅が 207 ～ 210mm となり 10 インチ 5.5 J（リム幅 153mm）が装着できます。
ディスク仕様にする場合、32044 ブレーキアームが必要無く、代わりに 39048 ワイドディスクリヤハブが必要です。
5.5J ホイール装着の際は、専用パーツが必要となります。
詳しくはセットページをご覧ください。
※スーパーワイドローコストの場合は30047 スーパーワイドサス受けは必要ありません。
※ローコストタイプでない物は、30047ワイドサス受けが必要となります。
※スタビ付きは、30102スーパーワイドスイングアームスタビ付き対応スタンドホルダーが必要となります。

ツインショック							
ホイル（ハブ）	長さ	スタンダード	スタンダード スタビ付	トリプルスクエア	トリプルスクエア スタビ付	トリプルスクエアミニ	トリプルスクエアミニ スタビ付
モンキー（スーパーワイド） ＊12　＊14	+10cm	60667	60670	60673	60676	60679	60682
	+16cm	60668	60671	60674	60677	60680	60683
	+20cm	60669	60672	60675	60678	60681	60684
	定価	38000(39900)	53000(55650)	45000(47250)	60000(63000)	42000(44100)	57000(59850)

[30047]
スーパーワイドサス受け
JAN.4522285300478　¥10,500

モンキー用
A5083、A2017、7N01 材使用
通常のサス受けの幅より20mm幅が広いサス受けです。
30mmバック、30mmダウン。
ノーマルフレーム、弊社モンキー用アルミフレーム(GC010、GC017)に使用可能です。

モノショック							
ホイル（ハブ）	長さ	スタンダード	スタンダード スタビ付	トリプルスクエア	トリプルスクエア スタビ付	トリプルスクエアミニ	トリプルスクエアミニ スタビ付
モンキー（スーパーワイド） ＊12　＊14	+16cm	60685	60687	60689	60691	60693	60695
	+20cm	60686	60688	60690	60692	60694	60696
	定価	46000（48300）	61000（64050）	53000（55650）	68000（71400）	50000（52500）	65000（68250）

ツインショック							
ホイル（ハブ）	長さ	スタンダード	スタンダード スタビ付	トリプルスクエア	トリプルスクエア スタビ付	トリプルスクエアミニ	トリプルスクエアミニ スタビ付
モンキー（スーパーワイド ローコスト） ＊12　＊14	+4cm	60810	60982	60814	60986	60818	60990
	+10cm	60811	60983	60815	60987	60819	60991
	+16cm	60812	60984	60816	60988	60820	60992
	+20cm	60813	60985	60817	60989	60821	60993
	定価	38000(39900)	53000(55650)	45000(47250)	60000(63000)	42000(44100)	57000(59850)

ローコストタイプ

※ローコストタイプはスイングアーム側のサス受けがオフセットしている為、上記30047は必要ありません。

モンキー用ノーマルルックスイングアーム ツインショック

ノーマルルック
ブラックアルマイト仕様

チェーンカバー仕様

ノーマルルック
スタビ付き仕様

純正スイングアームと同様の丸パイプを使用したスイングアームです。スイングアーム内幅は、純正と同様の167～170mm となります。
高剛性アルミ 7N01 材パイプを使用し、さらに純正よりもパイプ径を太く（φ30）することで強度を増したスイングアームです。
ノーマルスタイルを維持したいお客様に最適です。

ホイル（ハブ）	長さ	ノーマルルック	ノーマルルック スタビ付
モンキー（スタンダード）	0cm	60368	–
	+2cm	60365	–
	+4cm	60366	60645
	+6cm	60367	60646
	定価	30000（31500）	38000(39900)

モンキー用トラススイングアーム

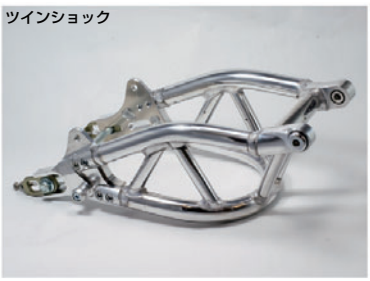
ツインショック

モノショック

ホイル（ハブ）	長さ	トラスタイプ ツインショック	トラスタイプ モノショック
モンキー（ディスクハブ）	+16cm	60705	60706
	+20cm	–	60729
	定価	72000（75600）	80000（84000）

ピボット部分はボールベアリングを標準装備。ピボット部のカラーはベアリングに圧入しカラーが脱落しない設計になっています。
チェーン引きは専用設計でメインパイプとの連結部分はボルト(SCM435) での連結になっています。
後ろ引きのチェーン引きを標準装備することによりチェーン調整が容易に行えます。
スタンドフックが標準装備になっておりメンテナンススタンドが使用できます。
※NSR ホイール用のスイングアームは製作できません。

モンキー用スイングアーム　ツインショック

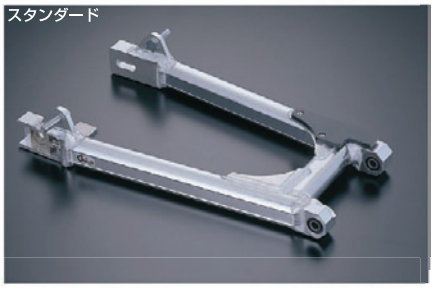
スタンダード

トリプルスクエア

トリプルスクエアミニ

スタンダード
スタビ付

トリプルスクエア
スタビ付

トリプルスクエアミニ
スタビ付

※スタンダードスタビ付タイプ2は、メインパイプが太パイプとなっております。
（通常のスタンダードスタビ付きは細パイプ仕様）

ホイル（ハブ）	長さ	スタンダード	スタンダード スタビ付	スタンダード スタビ付タイプ2	トリプルスクエア	トリプルスクエア スタビ付	トリプルスクエアミニ	トリプルスクエアミニ スタビ付
モンキー（スタンダード）	−2cm	60026 ＊1	−	−	−	−	60426	−
	0cm	60283	−	−	60285	−	60370	−
	+2cm	−	−	−	−	−	60371	−
	+4cm	60021	60001	60655	60083	−	60372	60380
	+6cm	−	−	−	−	−	60373	60381
	+8cm	−	−	−	−	−	60374	60382
	+10cm	60022	60002	60656	60084	60206	60375	60383
	+12cm	−	−	−	−	−	60376	60384
	+14cm	−	−	−	−	−	60377	60385
	+16cm	60023	60003	60657	60085	60207	60378	60386
	+20cm	60020	60005	60658	60086	60208	60379	60387
	定価	30000（31500）	38000（39900）	40000（42000）	38000（39900）	48000（50400）	35000(36750)	45000(47250)

ホイル（ハブ）	長さ	スタンダード	スタンダード スタビ付	スタンダード スタビ付タイプ2	トリプルスクエア	トリプルスクエア スタビ付き	トリプルスクエアミニ	トリプルスクエアミニ スタビ付
モンキー（ワイド）＊6	+4cm	−	−	−	−	−	60396 ＊3	60404 ＊3
	+6cm	−	−	−	−	−	60397 ＊3	60405 ＊3
	+8cm	−	−	−	−	−	60398 ＊3	60406 ＊3
	+10cm	−	−	−	−	−	60399 ＊3	60407 ＊3
	+12cm	−	−	−	−	−	60400 ＊3	60408 ＊3
	+14cm	−	−	−	−	−	60401 ＊3	60409 ＊3
	+16cm	60067 ＊3	60418 ＊3	60663 ＊3	60213 ＊3	60420 ＊3	60402 ＊3	60410 ＊3
	+20cm	60068 ＊3	60419 ＊3	60664 ＊3	60214 ＊3	60421 ＊3	60403 ＊3	60411 ＊3
	定価	34000（35700）	44000(46200)	44000（46200）	42000（44100）	52000(54600)	39000(40950)	49000（51450）

ホイル（ハブ）	長さ	スタンダード	スタンダード スタビ付	スタンダード スタビ付タイプ2	トリプルスクエア	トリプルスクエア スタビ付
モンキー（NSR50）＊6	+10cm	60082 ＊5	−	−	60116 ＊5	−
	+16cm	60028	60034	60697	60117	60215
	+20cm	60077	60078	60698	60118	60216
	定価	34000（35700）	42000（44100）	44000（46200）	42000（44100）	52000（54600）

ホイル（ハブ）	長さ	スタンダード	スタンダード スタビ付	スタンダード スタビ付タイプ2	トリプルスクエア	トリプルスクエア スタビ付
モンキー（モンキーR）＊6	+10cm	60161	60164	60700	60152	60218
	+16cm	60162	60165	60701	60153	60219
	+20cm	60163	60166	60702	60154	60220
	定価	34000（35700）	42000（44100）	44000（46200）	42000（44100）	52000（54600）

※ワイドスイングアームでディスク仕様の場合、ブレーキ止め部分を通常より10mmカットする必要があります。
注文時に指定していただくか、お手持ちの商品をお送りいただければ無償にて加工いたします。（往復の送料はご負担ください）

モンキー モノショックスイングアーム ラインナップ

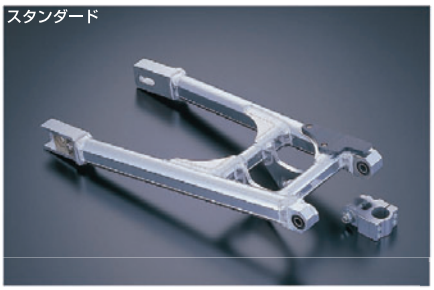
スタンダード

トリプルスクエア

トリプルスクエアミニ

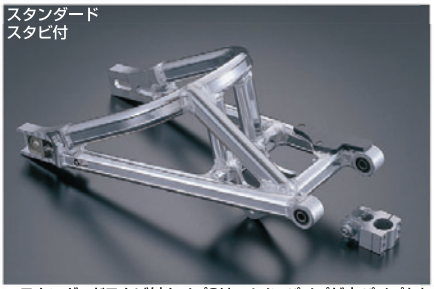
スタンダード
スタビ付

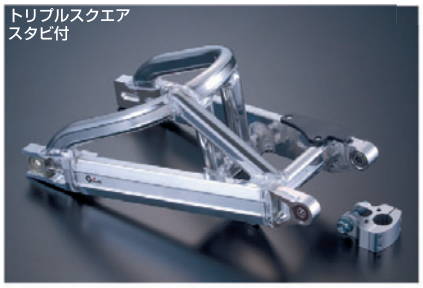
トリプルスクエア
スタビ付

トリプルスクエアミニ
スタビ付

※スタンダードスタビ付タイプ2は、メインパイプが太パイプとなっております。
(通常のスタンダードスタビ付きは細パイプ仕様)

ホイル(ハブ)	長さ	スタンダード	スタンダード スタビ付	スタンダード スタビ付タイプ2	トリプルスクエア スタビ付	トリプルスクエア	トリプルスクエアミニ	トリプルスクエアミニ スタビ付
モンキー (スタンダード)	+10cm	60061 ＊1	60055 ＊1	60659 ＊1	60209 ＊1	60087 ＊1	–	–
	+12cm	60065 ＊2	60064 ＊2	60660 ＊2	60210 ＊2	60066 ＊2	60388 ＊1	60392 ＊1
	+14cm	–	–	–	–	–	60389 ＊2	60393 ＊2
	+16cm	60062	60025	60661	60211	60088	60390	60394
	+20cm	60063	60056	60662	60212	60089	60391	60395
	定価	38000(39900)	46000(48300)	48000(50400)	56000(58800)	46000(48300)	43000(45150)	53000(55650)

ホイル(ハブ)	長さ	スタンダード	スタンダード スタビ付	スタンダード スタビ付タイプ2	トリプルスクエア	トリプルスクエア スタビ付き	トリプルスクエアミニ	トリプルスクエアミニ スタビ付
モンキー (ワイド) ＊6	+14cm	–	–	–	–	–	60412 ＊4	60415 ＊4
	+16cm	60146 ＊4	60422 ＊4	60665 ＊4	60147 ＊4	60424 ＊4	60413 ＊4	60416 ＊4
	+20cm	60070	60423	60666	60115	60425	60414	60417
	定価	41000(43050)	51000(53550)	51000(53550)	49000(51450)	59000(61950)	46000(48300)	56000(58800)

ホイル(ハブ)	長さ	スタンダード	スタンダード スタビ付	スタンダード スタビ付タイプ2	トリプルスクエア	トリプルスクエア スタビ付
モンキー (NSR50) ＊6	+10cm	–	–	–	–	–
	+16cm	60081 ＊5	–	–	60119 ＊5	
	+20cm	60042	60027	60699	60120	60217
	定価	41000(43050)	49000(51450)	51000(53550)	49000(51450)	59000(61950)

スタンダード
スタビ付
タイプ2

ホイル(ハブ)	長さ	スタンダード	スタンダード スタビ付	スタンダード スタビ付タイプ2	トリプルスクエア	トリプルスクエア スタビ付
モンキー (モンキーR) ＊6	+10cm	–	–	–	–	–
	+16cm	60155	60157	60703	60159	60222
	+20cm	60156	60158	60704	60160	60223
	定価	41000(43050)	49000(51450)	51000(53550)	49000(51450)	59000(61950)

※ワイドスイングアームでディスク仕様の場合、ブレーキ止め部分を通常より10mmカットする必要があります。
注文時に指定していただくか、お手持ちの商品をお送りいただければ無償にて加工いたします。(往復の送料はご負担ください)

ダックス用スイングアーム

ホイル（ハブ）	長さ	スタンダード	スタンダード スタビ付	トリプルスクエア	トリプルスクエア スタビ付	トリプルスクエアミニ	トリプルスクエアミニ スタビ付
ダックス	0cm	60036	–	60129	–	60427	60430
	+6cm	60037	60040	60130	60229	60428	60431
	+12cm	60075	60076	60131	60230	60429	60432
	定価	40000（42000）	48000（50400）	48000（50400）	58000（60900）	45000(47250)	55000(57750)

ホイル（ハブ）	長さ	スタンダード	スタンダード スタビ付	トリプルスクエア	トリプルスクエア スタビ付	トリプルスクエアミニ	トリプルスクエアミニ スタビ付
NSR50 ＊6	+6cm	60109	60110	60132	60231	60433	60435
	+12cm	60111	60112	60133	60232	60434	60436
	定価	44000（46200）	52000（54600）	52000（54600）	62000（65100）	49000(51450)	59000(61950)

ホイル（ハブ）	長さ	スタンダード	トリプルスクエア	トリプルスクエアミニ
モンキー（ワイド） ＊6	+2cm	60463	60465	60467
	+4cm	60464	60466	60468
	+6cm	60121	60134	60437
	+12cm	60122	60135	60438
	定価	44000（46200）	52000（54600）	49000(51450)

ホイル（ハブ）	長さ	スタンダード	トリプルスクエア	トリプルスクエアミニ
ダックス用4.0J ホイール用 ＊10	+2cm	60355	60358	60439
	+4cm	60356	60359	60440
	+6cm	60357	60360	60441
	+12cm	60469	60470	60471
	定価	44000(46200)	52000（54600）	49000(51450)

ホイル（ハブ）	長さ	スタンダード	トリプルスクエア	トリプルスクエアミニ
ダックス スーパーワイド ＊10	+2cm	60719	60723	60726
	+4cm	60720	60724	60727
	+6cm	60721	60725	60728
	定価	48000(50400)	56000（58800）	53000(55650)

※スーパーワイドのスイングアームに、スタビはお付けできません。

ダックス/シャリー用4.0Jワイドホイール（品番39190･39191）装着について

ステムキットをマルチタイプ（199mmピッチ）に変更し4.0Jワイドホイール装着用スイングアームを使用することでダックス/シャリーのノーマルハブをそのまま使用して前後10インチワイドホイール4.0J装着を可能にした商品がダックス/シャリー用4.0Jワイドホイールです。
品番39036･39165などの4.0Jワイドホイールとの相違点はハブの取り付けピッチで、品番39190･39191のホイールがダックス/シャリーのノーマルハブに合わせているのに対し品番39036･39165のホイールは、R&P/モトラのノーマルハブを基準にして製作しています。
4.0Jワイドホイール装着には　専用のオフセットスプロケット（フロント･リヤ）が必要になります。ダックス/シャリーのノーマル状態の車体には10インチワイドホイール4.0Jは装着できません。

[60074]
ダックス･カブ用スイングアーム タンデムステップ取付穴加工
JAN.4522285600745　¥5,250

ダックス,カブで二人乗り仕様の時必要な純正パーツ

パーツNO.		個数
50711-098-000B	ベースステー	2
95015-61000	ステップバー	2
95011-31000	ステップラバー	2
95015-91000	角ワッシャ	2
95015-81000	ピン	2
94201-16150	割りピン	2
94101-06000	ワッシャ	2

モンキー用+eスイングアーム　ツインショック

+eスイングアーム バフ無

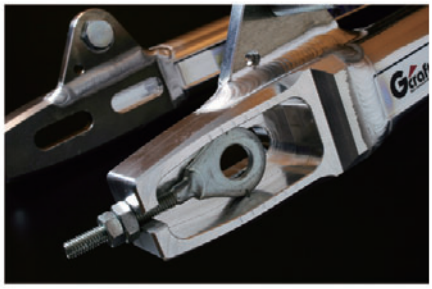

設計・製作工程の徹底的な見直しで、驚きの低価格を実現しました。
より多くのお客様に手軽にカスタムを楽しんでいただくために生まれた、G クラフト +e シリーズの
スイングアームです。
エントリーモデルとしながらも、通常ラインの製品にも引けを取らない品質で十分にカスタムを楽しみながら、
性能アップを体感できます。
付属品はブレーキロッド（各長さ用を付属します）、サス受けボルトとなります。
本製品はモンキーハブ（純正ドラムハブ、または弊社 39053 ディスクリヤハブ）用です。
チェーン引き部分は純正をご使用ください。パイプはバフ有りとバフ無しの 2 種類をラインナップ。
※チェーンスライダーはオプション加工（品番 60806）となります。
その他加工等はお受けできません。

ハブ	長さ	バフ無	バフ有
モンキー +eスイングアーム	+4cm	60800	60803
	+10cm	60801	60804
	+16cm	60802	60805
	定価	20000（21000）	23000（24150）

[60806]+eスイングアーム用
チェーンスライダー追加オプション
JAN.4522285608062　　¥2,100
※交換式チェーンスライダーには変更できません。

モンキー用アルファタイプスイングアーム

モノショック		
ホイル（ハブ）	長さ	アルファタイプ
モンキー（スタンダード）	+16cm	60273
	+20cm	60274
	定価	56000（58800）

モノショック		
ホイル（ハブ）	長さ	アルファタイプ
モンキー（ワイド）	+16cm	60277
	+20cm	60278
	定価	63000（66150）

アルファタイプ

モンキー用キャッチタンク付きスイングアーム

ツインショック			
ホイル（ハブ）	長さ	キャッチタンク付	キャッチタンク付 トリプルスクエア
モンキー（スタンダード）	+16cm	60171	60178
	+20cm	60172	60179
	定価	38000（39900）	46000（48300）

キャッチタンク付き

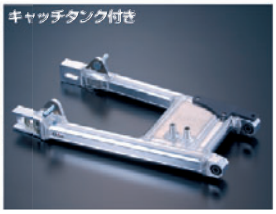
キャッチタンク付き

KSR110用スイングアーム

スタンダード

トリプルスクエア

トリプルスクエアミニ

ホイル（ハブ）	長さ	スタンダード	スタンダード スタビ付	トリプルスクエア	トリプルスクエア スタビ付	トリプルスクエアミニ	トリプルスクエアミニ スタビ付き
KSR	0cm	60288	60605	60294	60291	60608	60611
	+4cm	60289	60606	60295	60292	60609	60612
	+10cm	60290	60607	60296	60293	60610	60613
	定価	43000（45150）	53000（55650）	51000（53550）	61000（64050）	48000（50400）	58000（60900）

ホイル（ハブ）	長さ	スタンダード	スタンダード スタビ付	トリプルスクエア	トリプルスクエア スタビ付	トリプルスクエアミニ	トリプルスクエアミニ スタビ付き
NSR50 ＊6＊7	0cm	60297	60614	60309	60306	60617	60620
	+4cm	60298	60615	60310	60307	60618	60621
	+10cm	60299	60616	60311	60308	60619	60622
	定価	43000（45150）	53000（55650）	51000（53550）	61000（64050）	48000（50400）	58000（60900）

エイプ50用スイングアーム

スタンダード

トリプルスクエア

トリプルスクエアミニ
画像はリンクレスタイプです。

スタンダード
スタビ付
画像の斜め補強パイプは付きません。
画像はリンクレスタイプです。

トリプルスクエア
スタビ付

トリプルスクエアミニ
スタビ付

ホイル（ハブ）	長さ	スタンダード	スタンダード スタビ付き	トリプルスクエア	トリプルスクエア スタビ付き	トリプルスクエアミニ	トリプルスクエアミニ スタビ付き
エイプ50	0cm	60124	60488	60127	60491	60494	60497
	+4cm	60126	60489	60128	60492	60495	60498
	+10cm	60150	60490	60151	60493	60496	60499
	定価	43000（45150）	53000（55650）	51000（53550）	61000（64050）	48000（50400）	58000（60900）

ホイル（ハブ）	長さ	スタンダード	スタンダード スタビ付き	トリプルスクエア	トリプルスクエア スタビ付き	トリプルスクエアミニ	トリプルスクエアミニ スタビ付き
NSR（タイプD）	0cm	60140	60500	60143	60503	60506	60509
	+4cm	60141	60501	60144	60504	60507	60510
	+10cm	60142	60502	60145	60505	60508	60511
	定価	43000（45150）	53000（55650）	51000（53550）	61000（64050）	48000（50400）	58000（60900）

ホイル（ハブ）	長さ	スタンダード	スタンダード スタビ付き	トリプルスクエア	トリプルスクエア スタビ付き	トリプルスクエアミニ	トリプルスクエアミニ スタビ付き
NS-1	+6cm	60512	60513	60515	60516	60518	60520
	+10cm	60233	60514	60234	60517	60519	60521
	定価	43000（45150）	53000（55650）	51000（53550）	61000（64050）	48000（50400）	58000（60900）

ホイル（ハブ）	長さ	スタンダード	スタンダード スタビ付き	トリプルスクエア	トリプルスクエア スタビ付き	トリプルスクエアミニ	トリプルスクエアミニ スタビ付き
エイプ50 NSR共用（タイプD）	0cm	60247	60522	60250	60525	60528	60531
	+4cm	60248	60523	60251	60526	60529	60532
	+10cm	60249	60524	60252	60527	60530	60533
	定価	46000（48300）	56000（58800）	54000（56700）	64000（67200）	51000（53550）	61000（64050）

ホイル（ハブ）	長さ	スタンダード	スタンダード スタビ付き	トリプルスクエア	トリプルスクエア スタビ付き	トリプルスクエアミニ	トリプルスクエアミニ スタビ付き
NSR(タイプD)（リンクレスタイプ）	0cm	60253	60534	60256	60537	60540	60543
	+4cm	60254	60535	60257	60538	60541	60544
	+10cm	60255	60536	60258	60539	60542	60545
	定価	43000（45150）	53000（55650）	51000（53550）	61000（64050）	48000（50400）	58000（60900）

ホイル（ハブ）	長さ	トリプルスクエア
NSR(タイプD)（リンクレスタイプ2）＊9	+2cm	60362
	+4cm	60363
	定価	63000(66150)

※タイプDは、エイプ タイプDモデル対応です。
※リンクレスのリアショックはNSR用となります。

リンクレスタイプ2

■チェーン適応表（APE50/100）

スイングアームを延長したら、チェーンも長さが足りなくなる。では、どのくらいならOK?
というギモンに答えるのが下の表。同じ長さでも使用スプロケットで大きく異なるので参考にしてください。

スイングアームの長さ+0cm	ドリブンスプロケットT数		
ドライブスプロケットの丁数	44丁	46丁	48丁
14丁	110	120	120
15丁	110	120	120

スイングアームの長さ+4cm	ドリブンスプロケットT数		
ドライブスプロケットの丁数	44丁	46丁	48丁
14丁	120	120	130
15丁	120	120	130

スイングアームの長さ+10cm	ドリブンスプロケットT数		
ドライブスプロケットの丁数	44丁	46丁	48丁
14丁	130	130	140
15丁	130	130	140

エイプ100用スイングアーム

スタンダード

トリプルスクエア

トリプルスクエアミニ
画像はリンクレスタイプです。

スタンダード
スタビ付
画像の斜め補強パイプは付きません。
画像はリンクレスタイプです。

トリプルスクエア
スタビ付

トリプルスクエアミニ
スタビ付

ホイル（ハブ）	長さ	スタンダード	スタンダード スタビ付き	トリプルスクエア	トリプルスクエア スタビ付き	トリプルスクエアミニ	トリプルスクエアミニ スタビ付き
エイプ100	0cm	60235	60546	60238	60549	60552	60555
	+4cm	60236	60547	60239	60550	60553	60556
	+10cm	60237	60548	60240	60551	60554	60557
	定価	46000（48300）	56000（58800）	53000（55650）	63000（66150）	51000（53550）	61000（64050）

ホイル（ハブ）	長さ	スタンダード	スタンダード スタビ付き	トリプルスクエア	トリプルスクエア スタビ付き	トリプルスクエアミニ	トリプルスクエアミニ スタビ付き
NSR（タイプD）	0cm	60241	60558	60244	60562	60565	60568
	+4cm	60242	60559	60245	60563	60566	60569
	+10cm	60243	60560	60246	60564	60567	60570
	定価	46000（48300）	56000（58800）	53000（55650）	63000（66150）	51000（53550）	61000（64050）

ホイル（ハブ）	長さ	スタンダード	スタンダード スタビ付き	トリプルスクエア	トリプルスクエア スタビ付き	トリプルスクエアミニ	トリプルスクエアミニ スタビ付き
NS-1	+6cm	60571	60572	60574	60575	60577	60579
	+10cm	60271	60573	60272	60576	60578	60580
	定価	46000（48300）	56000（58800）	53000（55650）	63000（66150）	51000（53550）	61000（64050）

ホイル（ハブ）	長さ	スタンダード	スタンダード スタビ付き	トリプルスクエア	トリプルスクエア スタビ付き	トリプルスクエアミニ	トリプルスクエアミニ スタビ付き
エイプ100 NSR共用（タイプD）	0cm	60259	60581	60262	60584	60587	60590
	+4cm	60260	60582	60263	60585	60588	60591
	+10cm	60261	60583	60264	60586	60589	60592
	定価	49000（51450）	59000（61950）	57000（59850）	67000（70350）	54000（56700）	64000（67200）

ホイル（ハブ）	長さ	スタンダード	スタンダード スタビ付き	トリプルスクエア	トリプルスクエア スタビ付き	トリプルスクエアミニ	トリプルスクエアミニ スタビ付き
NSR(タイプD)（リンクレスタイプ）	0cm	60265	60593	60268	60596	60599	60602
	+4cm	60266	60594	60269	60597	60600	60603
	+10cm	60267	60595	60270	60598	60601	60604
	定価	46000（48300）	56000（58800）	53000（55650）	63000（66150）	51000（53550）	61000（64050）

ホイル（ハブ）	長さ	トリプルスクエア スタビ付き
NSR(タイプD)（リンクレスタイプ2）＊9	+2cm	60362
	+4cm	60363
	定価	63000(66150)

※タイプDは、エイプ タイプDモデル対応です。
※リンクレスのリアショックはNSR用となります。

XR50/100モタード用スイングアーム

ホイル（ハブ）	長さ	スタンダード	スタンダード スタビ付き	トリプルスクエア	トリプルスクエア スタビ付き	トリプルスクエアミニ	トリプルスクエアミニ スタビ付き
XR50モタード XR100モタード （NSR50）	0cm	60327	60623	60329	60625	60627	60629
	+6cm	60328	60624	60330	60626	60628	60630
	定価	46000（48300）	56000（58800）	53000（55650）	63000（66150）	51000（53550）	61000（64050）

ホイル（ハブ）	長さ	スタンダード	スタンダード スタビ付き	トリプルスクエア	トリプルスクエア スタビ付き	トリプルスクエアミニ	トリプルスクエアミニ スタビ付き
XR50モタード XR100モタード （NSR50） リンクレス	0cm	60331	60631	60333	60633	60635	60637
	+6cm	60332	60632	60334	60634	60636	60638
	定価	46000（48300）	56000（58800）	53000（55650）	63000（66150）	51000（53550）	61000（64050）

※リヤショックは NSR 用になります。　※XR50/100 モタード共通設計です。

モンキーR用スイングアーム

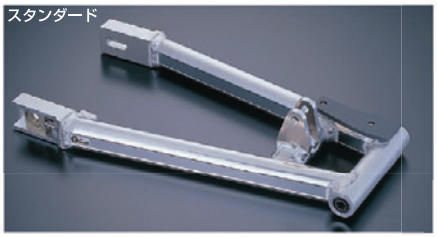

ホイル（ハブ）	長さ	スタンダード	スタンダード スタビ付き	トリプルスクエア	トリプルスクエア スタビ付き	トリプルスクエアミニ	トリプルスクエアミニ スタビ付き
モンキーR	0cm	60029	60167	60018	60224	60445	60447
	+6cm	60030	60168	60019	60225	60446	60448
	定価	46000（48300）	56000（58800）	53000（55650）	63000（66150）	51000（53550）	61000（64050）

ホイル（ハブ）	長さ	スタンダード	スタンダード スタビ付き	トリプルスクエア	トリプルスクエア スタビ付き	トリプルスクエアミニ	トリプルスクエアミニ スタビ付き
NSR50	0cm	–	–	–	–	60453	60456
	+4cm	60449	60450	60452	60451	60454	60457
	+6cm	60017	60016	60123	60227	60455	60458
	定価	46000（48300）	56000（58800）	53000（55650）	63000（66150）	51000（53550）	61000（64050）

ホイル（ハブ）	長さ	スタンダード	スタンダード スタビ付き	トリプルスクエア	トリプルスクエア スタビ付き	トリプルスクエアミニ	トリプルスクエアミニ スタビ付き
モンキーR	0cm	–	–	–	–	60459	60461
	+6cm	60279	60280	60282	60281	60460	60462
	定価	43000（45150）	49000（51450）	51000（53550）	61000（64050）	48000（50400）	58000（60900）

NSR用スイングアーム

ホイル（ハブ）	長さ	スタンダード	トリプルスクエア	トリプルスクエアミニ
NSR（～94）	0cm	60275	60276	60482
	+2cm	60474	60478	60483
	+4cm	60475	60479	60484
NSR（95～）	0cm	60325	60326	60485
	+2cm	60476	60480	60486
	+4cm	60477	60481	60487
	定価	43000（45150）	51000（53550）	48000（50400）

95年式以降のNSRスイングアームは下記車体番号です。
NSR50　HC10-1700001～　NSR80　HC06-1600001～

ホイル（ハブ）	長さ	レーシングS/A タイプ1	レーシングS/A タイプ2
NSR	+2cm	60361	60442
	+4cm	60364	60443
	定価	61000(64050)	61000(64050)

XR/CRF50用スイングアーム

ホイル（ハブ）	長さ	スタンダード	トリプルスクエア
XR50 CRF50	+4cm	60170	60173
	+6cm	60174	60175
	+8cm	60176	60177
	+10cm	60182	60183
	+12cm	60184	60185
	定価	42000（44100）	51000（53550）

7N01材使用　バフ仕上げ　ノーマルショック用
モノショックタイプ　スタビ付き

ベンリー用スイングアーム

ホイル（ハブ）	長さ	スタンダード	トリプルスクエア	トリプルスクエアミニ
ベンリー	0cm	60044	60136	60472
	定価	33000（34650）	41000（43050）	38000（39900）

7N01材使用　バフ仕上げ
推奨ショック長　330mm
ツインショックタイプ

※NSRホイール用も制作可能です。(別途10,500円必要)

カブ用スイングアーム

ホイル（ハブ）	長さ	スタンダード	トリプルスクエア	トリプルスクエアミニ
カブ	0cm	60043	60139	60473
	定価	34000（35700）	42000（44100）	39000（40950）

7N01材使用　バフ仕上げ
推奨ショック長　330mm
ツインショックタイプ

※NSR·NS-1ホイール用も制作可能です。(別途10,500円必要)

カブ110用スイングアーム

ホイル（ハブ）	長さ	スタンダード	トリプルスクエア	トリプルスクエアミニ
カブ	0cm	60652	60653	60654
	定価	34000（35700）	42000（44100）	39000（40950）

7N01材使用　バフ仕上げ
推奨ショック長　330mm
ツインショックタイプ

R&P用スイングアーム

ホイル（ハブ）	長さ	スタンダード	トリプルスクエア
R&P	+6cm	60079	60137
	+10cm	60080	60138
	定価	35000（36750）	43000（45150）

7N01材使用　バフ仕上げ
推奨ショック長　305mm（+6cm）
ツインショックタイプ

GC-019フレーム専用 モンキーモノショックスイングアーム

※画像は、シート位置・タンクカバーなど、レースで使用したワンオフとなります。

ホイル（ハブ）	長さ	スタンダード	スタンダード スタビ付	トリプルスクエア	トリプルスクエア スタビ付	トリプルスクエアミニ	トリプルスクエアミニ スタビ付
モンキー（スタンダード）	+12cm	60910	60914	60918	60922	60926	60930
	+14cm	60911	60915	60919	60923	60927	60931
	+16cm	60912	60916	60920	60924	60928	60932
	+20cm	60913	60917	60921	60925	60929	60933
	定価	35000（36750）	45000（47250）	43000（45150）	53000（55650）	40000（42000）	50000(52500)

ホイル（ハブ）	長さ	スタンダード	スタンダード スタビ付	トリプルスクエア	トリプルスクエア スタビ付	トリプルスクエアミニ	トリプルスクエアミニ スタビ付
モンキー（ワイド）	+12cm	60934	60938	60942	60946	60950	60954
	+14cm	60935	60939	60943	60947	60951	60955
	+16cm	60936	60940	60944	60948	60952	60956
	+20cm	60937	60941	60945	60949	60953	60957
	定価	39000（40950）	49000（51450）	47000（49350）	57000（59850）	44000（46200）	54000(56700)

ホイル（ハブ）	長さ	スタンダード	スタンダード スタビ付	トリプルスクエア	トリプルスクエア スタビ付	トリプルスクエアミニ	トリプルスクエアミニ スタビ付
モンキー（NSR）	+16cm	60970	60972	60974	60976	60978	60980
	+20cm	60971	60973	60975	60977	60979	60981
	定価	39000（40950）	49000（51450）	47000（49350）	57000（59850）	44000（46200）	54000(56700)

ホイル（ハブ）	長さ	スタンダード	トリプルスクエア	トリプルスクエアミニ
モンキー（スーパーワイド）	+12cm	60958	60962	60966
	+14cm	60959	60963	60967
	+16cm	60960	60964	60968
	+20cm	60961	60965	60969
	定価	42000（44100）	50000（52500）	47000（49350）

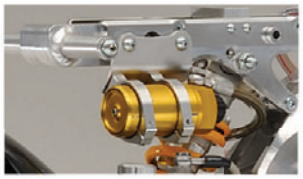

※リアショックはNSR50/80用をお使いください。
※GC019フレーム（39987）専用設計の為、それ以外のフレームには装着不可となります。

60974 トリプルスクエア +16cm

（鈴鹿Mini-Moto4時間耐久レース2011オープンクラス出場）

スイングアームパイプ形状・サイズ

強度と軽量化を高次元でバランス!
素材とニーズに的確にお応えします。

スイングアームパイプ断面比較

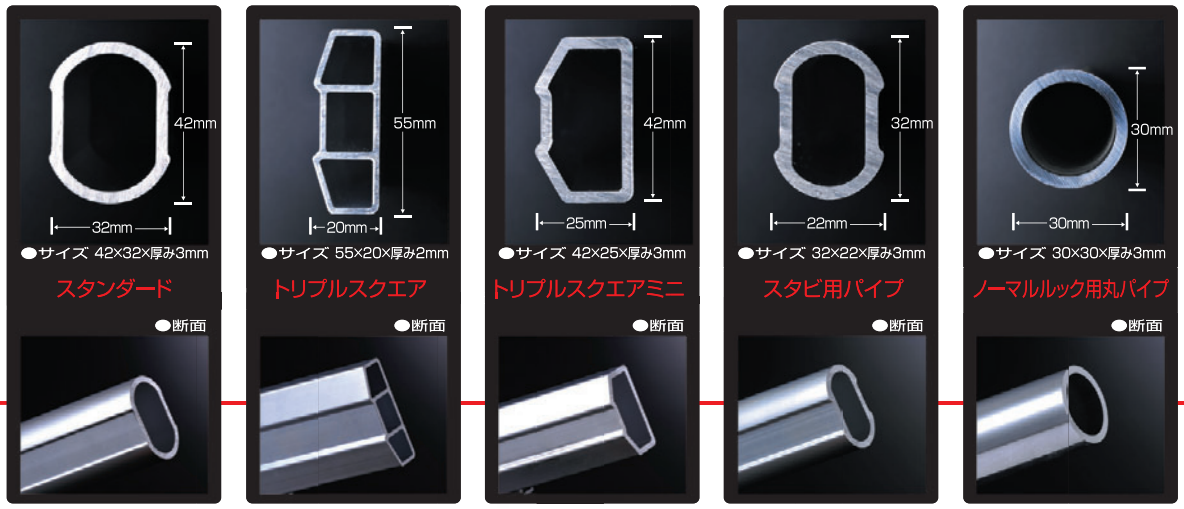

適材適所!

■ホイールインチ別車高比較

6inch

スイングアーム ノーマル

8inch(STD)

スイングアーム ノーマル

10inch

スイングアーム 16cmロング

12inch

スイングアーム 20cmロング

ホイールインチ径別車高表

	ステップ中心		シート高		グリップ中心		ホイールベース	備考
6インチ	190mm	−35mm	685mm	−65mm	800mm	−30mm	895mm	リヤショック280mm タイヤ 井上ゴム3.50-6
8インチ	225mm	±0mm	750mm	±0mm	830mm	±0mm	895mm	リヤショック280mm タイヤ ノーマル3.50-8
10インチ	310mm	85mm	755mm	5mm	930mm	100mm	1075mm	リヤショック330mm タイヤ 110-80-10
12インチ	355mm	130mm	810mm	60mm	975mm	145mm	1075mm	リヤショック330mm·タイヤ NSRノーマル(120-80-12)

●NSR用Fフォーク長600mm ●ノーマルFフォーク長470mm

■車種別スイングアーム製作可能限界長表

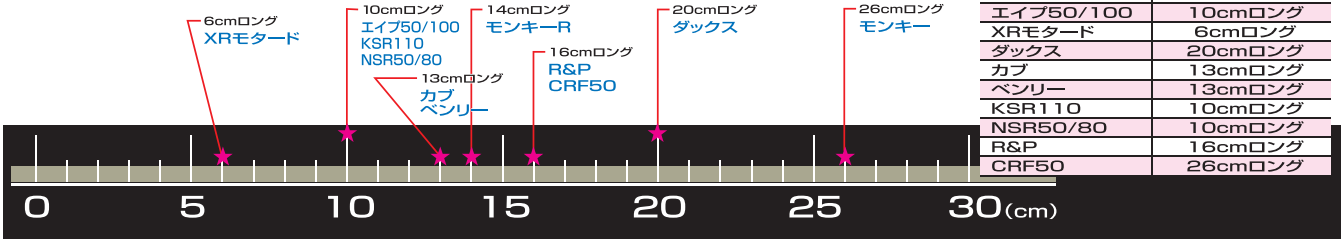

モンキー	26cmロング
モンキーR	14cmロング
エイプ50/100	10cmロング
XRモタード	6cmロング
ダックス	20cmロング
カブ	13cmロング
ベンリー	13cmロング
KSR110	10cmロング
NSR50/80	10cmロング
R&P	16cmロング
CRF50	26cmロング

細やかなデータ提供もGクラフトの大切なサービス。

G'craft スイングアーム 知って便利な 対応・適応データ

■ブレーキホース長対応表

フロント用ブレーキホース表

モンキー	ハンドルの形状		
	コンチハンドル	スタンダード	アップハンドル
スタンダード	640mm	700mm	780mm
NSR50/80用	670mm	730mm	800mm
KSR50/80用	720mm	780mm	860mm

エイプ50/100	ハンドルの形状		
	コンチハンドル	スタンダード	アップハンドル
スタンダード	740mm	800mm	880mm
KSR50/80用	700mm	760mm	840mm

注意:表示長さはバンジョーボルトセンター間の距離
キャリパー及びマスターシリンダーはNSR50/80用を使用

リヤ用ブレーキホース表

モンキー	スイングアームの長さ		
	10cmロング	16cmロング	20cmロング
マスターマウントキット(30038)使用	540mm	600mm	640mm
バックステップ(32011/32012/32039)使用	390mm	450mm	490mm

モンキーR	スイングアームの長さ		
	0cmロング	6cmロング	10cmロング
バックステップ(32014/32022)使用	450mm	510mm	550mm

ダックス	スイングアームの長さ		
	0cmロング	6cmロング	10cmロング
マスターマウントキット(39219)使用	540mm	600mm	660mm

エイプ50/100	スイングアームの長さ		
	0cmロング	4cmロング	10cmロング
マスターマウントキット(30032)使用	550mm	590mm	650mm
バックステップ(32030/32038)使用	550mm	590mm	650mm
バックステップ(32031)使用	500mm	540mm	600mm

注意:数値はブレンボ2Pキャリパーをスイングアーム上側に装着した際の長さ
キャリパーの取り付けが下側の場合は上記数値にプラス50mm必要
スイングアーム後方にホースを取り回す場合には上記数値にプラス150mm必要
表示長さはバンジョーボルトセンター間の距離
装着確認時バンジョーボルトの角度は前20度・後20度を使用

■チェーン／ショック／タイヤ適応表

スイングアームを延長したら、チェーンも長さが足りなくなる。
では、どのくらいならOK? というギモンに答えるのが下の表。
同じ長さでも使用スプロケットで大きく異なるので参考にしてください。

■チェーン適応表(モンキー/ゴリラ)

スイングアームの長さ+4cm	ドリブンスプロケットT数		
ドライブスプロケットの丁数	28~32T	32~36T	36~42T
~13T	100	100	100
~15T	100	100	100
16T	100	100	100

スイングアームの長さ+10cm	ドリブンスプロケットT数		
ドライブスプロケットの丁数	28~32T	32~36T	36~42T
~13T	100	100	110
~15T	100	100	110
16T	100	100	110

スイングアームの長さ+16cm	ドリブンスプロケットT数		
ドライブスプロケットの丁数	28~32T	32~36T	36~42T
~13T	100	110	110
~15T	100	110	110
16T	100	110	110

スイングアームの長さ+20cm	ドリブンスプロケットT数		
ドライブスプロケットの丁数	28~32T	32~36T	36~42T
~13T	110	120	120
~15T	110	120	120
16T	110	120	120

■ショック長 適応表(モンキー/ゴリラ)

スイングアームの長さ	ツインショック	モノショック
4cmロング	285mm	―
6cmロング	285mm	―
8cmロング	305mm	―
10cmロング	305mm	―
12cmロング	305mm	210mm
14cmロング	330mm	210mm
16cmロング	330mm	210mm
20cmロング	330mm	210mm

注:当社スイングアームを基準にした推奨値です。

■タイヤサイズ 適応表(モンキー/ゴリラ)

	スイングアームの種類	
スイングアームの長さ	ツインショック	モノショック
―2cm	3.50-6	―
+0cm	3.50-8	―
+4cm	3.50-8	―
+10cm	3.50-10	3.50-6
+12cm	―	3.50-8
+16cm	120/80-12	3.50-10
+20cm	120/80-12	120/80-12

■アクスルシャフト適応表

品番	適合商品(代表的な商品)	長さ(首下)	税込み価格
38002	ダックス用スイングアーム	210mm	¥2,415
38003	NSR・ワイドスイングアーム	230mm	¥2,100
38004	マルチタイプスイングアーム	235mm	¥2,520
38005	マルチタイプステムキット	245mm	¥2,520
38006	R&P用スイングアーム	255mm	¥3,675

適合アクスルナット
[38001]アクスルナット
JAN.4522285380012　¥210
(部品番号600344)
サイズ×ピッチ　M12×P1.25

■ブレーキロッド適応表

(車両はモンキーとなります。)

品番	対応するスイングアーム	ロッド長(mm)	税込み価格
60008	ノーマル長で B/S装着車(注)	277	¥1,050
60031	4cmロング用	345	¥1,050
60032	8・10・12cmロング用	415	¥1,050
60045	14・16cmロング用	475	¥1,050
60046	20cmロング用	515	¥1,050
60048	24・26・28cmロング用	565	¥3,150
60049	30・32・34cmロング用	635	¥3,150
60050	36・38cmロング用	685	¥3,150

注意
○ノーマルスイングアーム使用でバックステップ(ドラム用)装着車の場合ノーマルブレーキロッドは使用出来ません。(60008を使用)
○バックステップ(ドラム用)装着車の場合、装着したスイングアームの長さよりひとつ短いスイングアーム用のブレーキロッドが必要になります
例:20cmロングでバックステップ装着→16cmロング用(60045)

■スイングアーム 基準寸法表

車種	基準寸法(単位:mm)
モンキー	245
モンキーR	380
エイプ50/100	420
XR50/100モタード	460
ダックス	305
カブ/ベンリー	375
ジョルカブ	285
KSR110	425
NSR50/80	405
R&P	335
CRF50	245

※基準寸法はピボット中心点～
チェーン引き中心点間にて測定

S/A表内 ＊マーク注意事項

＊1　タイヤサイズ3.50-6専用です
＊2　タイヤサイズ3.50-8専用です
＊3　ショックがハの字に装着されます(動作状態には問題有りません)
＊4　タイヤサイズ130-70-10専用です
＊5　タイヤサイズ100-65-12(FMR　F65)専用です
＊6　装着にはフロントオフセットスプロケットが必要です
＊7　リアスプロケット取り付け面を5mm削る必要があります
＊8　ディスク仕様の場合リヤローティングキットは装着不可
品番33130か33131のキャリパーサポートのみ装着可
＊9　エイプ50,100共用設計です
＊10　ダックス用4.0Jホイール専用設計　要オフセットスプロケット
装着推奨タイヤ　ミシュランS1　130/70/10
スタビライザー取り付け加工はタイヤ干渉のため製作することができません
＊12　装着には専用の20mmオフセットフロントスプロケット及び
専用のスプロケットカバー等が必要になります
＊13　リヤショックはサス受けの内側に取り付けます。
＊14　サイドスタンドがスタビとの干渉を防ぐために、30102のスタンドホルダーが必要となります

STEM KIT

高精度・高剛性・造形美

Ｇクラフトのステムキットは材質からこだわり製作しています。
航空機部品などに使用されるジュラルミン A2017 材。
強度が高く加工性に優れたこの材料に、耐腐食性を高めるため表面には
アルマイト処理を施し、長期間の使用にも色褪せることがありません。
お客様の用途に合わせ、Ｇクラフトでは数多くのラインナップを用意しています。

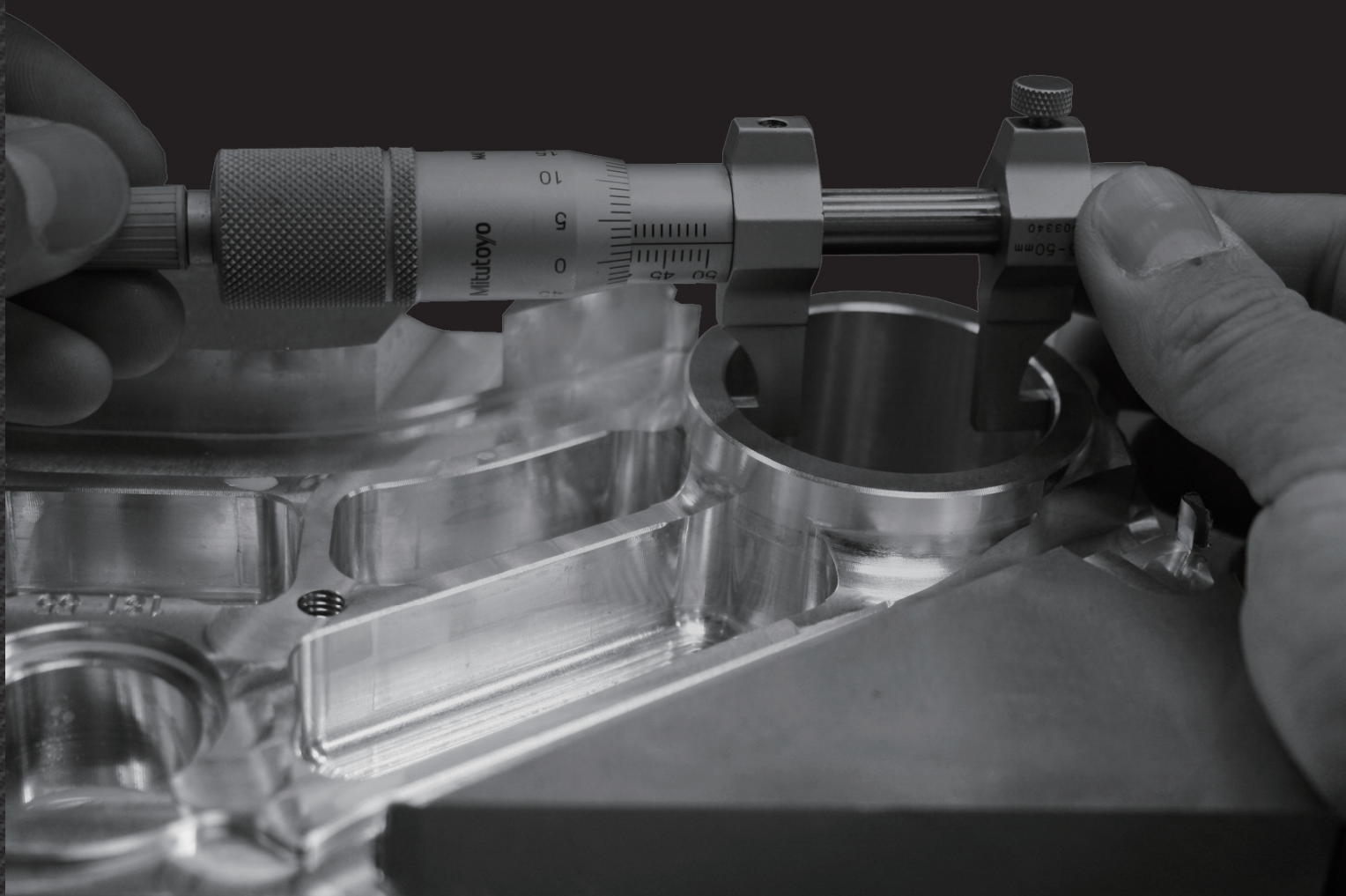

ノーマルルックワイド
モンキー/ゴリラ

[31168] ノーマルルックステムキット　ワイド

JAN.4522285311689
(モンキー/ゴリラ用)
¥33,600

スチール　無地　STKM,SS400 無地

純正ステム(166.5mm)より、片側18mmずつワイド(202.5mm)になったノーマルタイプのステムになります。純正ハンドル・ライト・ハンドル・ウインカーがそのまま装着できます。純正色にペイントすれば、ノーマルルックカスタムに最適です。専用アクスルシャフト(230mm)付属　このステムを使用して、純正のドラムの足回りは装着できません。ホーンステーは付属していません。別途ホーンステー(品番31214)を購入してください。装着可能フレーム番号6Vモンキー(Z50J-1300017～1639002)、12Vモンキー(Z50J-2000001～2499999、AB27-1000001～)　FIモンキー装着可能

173-40
モンキー/ゴリラ

[31104] φ30 フォーク用ステムキット　逆ウイングタイプ

JAN.4522285311047
(モンキー/ゴリラ用)
¥29,400

A2017　シルバーアルマイト

φ30フォーク用、フォークピッチ172mm、オフセット40mm、ハンドルロック使用可。
モンキー用ノーマルハンドル専用車高が低い車両のフロントフォークのストローク量を確保する為に逆ウイング形状になっています。
逆ウィングのオフセット量は17.5mmです。ゴリラに装着する場合は他社製品のノーマルトップブリッジ用のハンドルクランプが必要です。

173-40
モンキー/ゴリラ

[31090] φ30 フォーク用ステムキット　タイプ X

JAN.4522285310903
(モンキー/ゴリラ用)
¥37,800

A2017　シルバーアルマイト

φ30フォーク用、フォークピッチ173mm、オフセット37mm、ハンドルロック使用可。モンキー用φ30ステムの中でも最上級グレードのステムキットタイプZを基に新設計しましたオフセットをショートタイプの37mmとし、トレール量を伸ばすことで優れた走行安定性を発揮します肉厚の材料から削りだすことで、他のステムよりも軽量でありながら、高剛性を実現しましたハンドルクランプは連結タイプとなっており、機能だけでなくルックスの面でも他と違った仕様になっていますアクスルシャフトは付属していません(NSR50/80を別途ご用意ください)

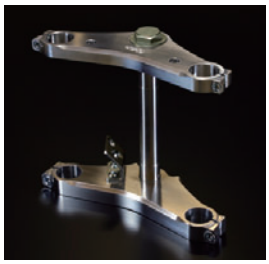

173-40
モンキー/ゴリラ

[31170] +eステムキット 173－40

JAN.4522285311702
(モンキー/ゴリラ/FIモンキー用)
¥19,950

A2017　シルバーアルマイト

φ30フォーク用、フォークピッチ173mm、オフセット40mm、ハンドルロック使用可。設計・製作工程の徹底的な見直しで、驚きの低価格を実現しました。より多くのお客様に手軽にカスタムを楽しんでいただくために生まれたGクラフト+eシリーズステムキットです。エントリーモデルとしながらも、通常ラインの製品にも引けを取らない品質で、十分にカスタムを楽しみながら、性能アップを体感できます。弊社39028フロントディスクハブ、またはハブ加工を施した純正ドラムハブが使用できます。〔注意〕+eシリーズのステムキットは、純正折りたたみハンドルブラケット専用です。

173-40
モンキー/ゴリラ
なくなり次第販売終了

[31079] φ30 フォーク用ステムキット　タイプ 2-40

JAN.4522285310798
(モンキー/ゴリラ用)
¥35,700

A2017　シルバーアルマイト

φ30フォーク用、フォークピッチ173mm、オフセット40mm、ハンドルロック使用可。
12インチホイールは使用しないで下さい(100－65－12タイヤなら装着可)

173-40
モンキー/ゴリラ

[31019] φ30 フォーク用ステムキット　タイプ 3

JAN.4522285310194
(モンキー/ゴリラ用)
¥35,700

A2017　シルバーアルマイト

φ30フォーク用、フォークピッチ173mm、オフセット40mm、ハンドルロック使用可。
12インチNSR50/80ホイールは使用しないで下さい(100－65－12タイヤなら装着可)

173-55
モンキー/ゴリラ

[31171] +eステムキット 173－55

JAN.4522285311719
(モンキー/ゴリラ/FIモンキー用)
¥19,950

A2017　シルバーアルマイト

φ30フォーク用、フォークピッチ173mm、オフセット55mm、ハンドルロック使用可。設計・製作工程の徹底的な見直しで、驚きの低価格を実現しました。より多くのお客様に手軽にカスタムを楽しんでいただくために生まれたGクラフト+eシリーズステムキットです。エントリーモデルとしながらも、通常ラインの製品にも引けを取らない品質で、十分にカスタムを楽しみながら、性能アップを体感できます。オフセット55mmの特徴として、モンキーに12インチホイールを装着した際に、エンジンヘッドとタイヤの干渉を避けるようにオフセットを増やしています。弊社39028フロントディスクハブ、またはハブ加工を施した純正ドラムハブが使用できます。〔注意〕+eシリーズのステムキットは、純正折りたたみハンドルブラケット専用です。

173-55
モンキー/ゴリラ

[31080] φ30 フォーク用ステムキット　タイプ 2－55

JAN.4522285310804
(モンキー/ゴリラ用)
¥35,700

A2017　シルバーアルマイト

φ30フォーク用、フォークピッチ173mm、オフセット55mm、ハンドルロック使用可。
12インチタイヤ&ホイールを装着した際のエンジンヘッドとの干渉を防ぐためにオフセット量を多くとってあるステムキットです。

173-55
モンキー/ゴリラ
なくなり次第販売終了

[31108] φ30 フォーク用ステムキット　タイプ 2－55N

JAN.4522285311085
(モンキー/ゴリラ用)
¥31,500

A2017　シルバーアルマイト

φ30フォーク用、フォークピッチ173mm、オフセット55mm、ハンドルロック使用可。
モンキー用ノーマルハンドル専用　12インチタイヤ&ホイールを装着した際のエンジンヘッドとの干渉を防ぐためにオフセット量を多くとりました

199-40
モンキー/ゴリラ

[31172] +eステムキット 199－40

JAN.4522285311726
(モンキー/ゴリラ/FIモンキー用)
¥22,050

A2017　シルバーアルマイト

φ30フォーク用、フォークピッチ199mm、オフセット40mm、ハンドルロック使用可。設計・製作工程の徹底的な見直しで、驚きの低価格を実現しました。より多くのお客様に手軽にカスタムを楽しんでいただくために生まれたGクラフト+eシリーズステムキットです。エントリーモデルとしながらも、通常ラインの製品にも引けを取らない品質で、十分にカスタムを楽しみながら、性能アップを体感できます。左右フォークの間隔を広げたステムキットで、フロントにワイドホイールを装着するのに最適です。ディスク使用ならば3.5J(ホイール(8インチヤマンボ装着φ160ローター仕様)、(10インチカニブレンボ、もしくはブレンボ4Pでφ220ローター仕様)まで、ドラムを使用する場合は4.0Jまで装着できます。〔注意〕+eシリーズのステムキットは、純正折りたたみハンドルブラケット専用です。

199-40
モンキー/ゴリラ

[31133] φ30 フォーク用ステムキット　マルチタイプ 2

JAN.4522285311337
(モンキー/ゴリラ用)
¥36,750

A2017　シルバーアルマイト

φ30フォーク用、フォークピッチ199mm、オフセット40mm、ハンドルロック使用可。アクスルシャフト付属。
10インチワイドホイール4.0J対応当社ディスクハブを使用してのディスク化にも対応しますノーマルハブ装着可能(要ドラムサポート・品番33114)

199-55
モンキー/ゴリラ

[31156] φ30 フォーク用ステムキット　マルチタイプ 3

JAN.4522285311566
(モンキー/ゴリラ用)
¥38,850

A2017　シルバーアルマイト

φ30フォーク用、フォークピッチ199mm、オフセット55mm、ハンドルロック使用可。従来のマルチタイプステムキットのオフセットを40mmから55mmに変更したものです。12インチ車輌に最適なオフセットですNSR50/80等のタイヤ外径の大きい12インチホイールを装着することができます専用アクスルシャフト付属NSR50/80フォークを装着した状態でモンキーのノーマルハブが装着できます(要ドラムサポート・品番33114)

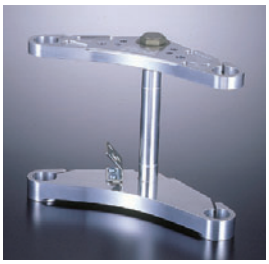

スーパーワイド
モンキー/ゴリラ

[31106] φ30 フォーク用ステムキット　スーパーワイド

JAN.4522285311061
(モンキー/ゴリラ用)
A2017　シルバーアルマイト
¥36,750

φ30フォーク用、フォークピッチ225mm、オフセット55mm、ハンドルロック使用可。当社マルチタイプステムキット(フォークピッチ199mm)よりさらに片側13mm広いフォークピッチ(225mm)のステムキットになります。このステムキットを装着することにより、フロントに10インチ4.0Jホイール(ダックス・シャリー用)を履かしてのディスク仕様が可能になります。(ブレンボ4Pキャリパーもしくはカニブレンボキャリパーになります。)ハンドルは、モンキー純正ハンドルもしくはバーハンドルのどちらかの装着が可能です。バーハンドルを使用する場合、別途当社製ハンドルクランプ(品番31017)が必要になります。ディスク仕様にする場合、ワイドフロントディスクハブ(品番39082、39240)、品番39047または品番39189の13mmディスクスペーサー、32046等のホイールスペーサーが必要になります。

KSRフォーク用
モンキー

[31100] KSR フォーク用ステムキット　タイプ 2

JAN.4522285311009
(モンキー用)
A2017　シルバーアルマイト
¥38,850

φKSRフォーク用(トップφ39、アンダーφ41)、フォークピッチ181mm、オフセット40mm、ハンドルロック使用可。アクスルシャフト付属。
10・12インチ対応アクスルカラーはキャリパーサポートに付属します。
ゴリラはハンドルクランプとタンクが干渉するため使用不可

KSRフォーク用
ワイドタイプモンキー

[31078] KSR フォーク用ステムキット　ワイドタイプ

JAN.4522285310781
(モンキー用)
A2017　シルバーアルマイト
¥52,500

ΦKSRフォーク用(トップΦ39、アンダーΦ41)、フォークピッチ210mm、オフセット40mm、ハンドルロック使用可。
10・12インチ対応(10インチワイドホイール4.0J装着可)アクスルカラーはキャリパーサポートに付属します。アクスルシャフト付属。ゴリラはハンドルクランプとタンクが干渉するため使用不可。

KSRフォーク用
モンキー

[31077] KSR フォーク用ステム　オフセット 55

JAN.4522285310774
(モンキー用)
A2017　シルバーアルマイト
¥38,850

ΦKSRフォーク用(トップΦ39、アンダーΦ41)、フォークピッチ210mm、オフセット40mm、ハンドルロック使用可。10・12インチ対応(10インチワイドホイール4.0J装着可)アクスルカラーはキャリパーサポートに付属します。アクスルシャフト付属。ゴリラはハンドルクランプとタンクが干渉するため使用不可。

RS125フォーク用
モンキー/ゴリラ

[31199] RS125 倒立フォーク用ステムキット

JAN.4522285311993
(モンキー/ゴリラ用)
A2017　シルバーアルマイト
¥60,900

ホンダRS125倒立フォーク用(トップφ44、アンダーφ48)、フォークピッチ178mm、オフセット55mm、ハンドルロック使用可。ホンダRS125倒立フォークをフォークをNSR50/80に装着できるステムキットです。メーターギヤ使用不可ハンドルロック使用可能純正フレームで12インチ化ツインカムヘッドエンジンなどを搭載する際、タイヤとの干渉が防げます。ホンダRS125倒立フォーク(95年～02年)専用　HRCRS125の到立フォーク(95～02)の部品番号が統合されました。R側51400-NX4-812L側51500-NX4-812

RS125フォーク用
モンキー/ゴリラ

[31149] RS125 倒立フォーク用ステムキット

JAN.4522285311498
(モンキー/ゴリラ用)
A2017　シルバーアルマイト
¥60,900

ホンダRS125倒立フォーク用(トップφ44、アンダーφ48)、フォークピッチ178mm、オフセット37mm、ハンドルロック使用不可。ホンダRS125倒立フォークをフォークをモンキー、ゴリラに装着できるステムキットです。弊社品番の33156キャリパーサポート(ブレンボ4P用)を使用すれば、NSR50/80のホイールがボルトオン装着できます。(注意)ホンダRS125倒立フォーク(95年～02年)専用。フォークの突き出し量により、タイヤとエンジンが干渉する恐れがあります。 HRC製RS125の到立フォーク(95～02)の部品番号が統合されました。R側51400-NX4-812L側51500-NX4-812

ノーマルルックワイド
ダックス/シャリー

[31146] ノーマルルックステムキット　ワイド

JAN.4522285311467
(ダックス/シャリー用)
STKM　SS400
¥33,600

純正ステム(166.5mm)より、片側18mmずつワイド(202.5mm)になったノーマルタイプのステムになります。モンキーの純正ハンドル対応・ライトは取付幅155mm、ダックスシャリー6Vノーマルライト(おにぎりメーター)も装着可能です。・ウインカーはダックスシャリーノーマル(出目金ウインカー)が装着できます。また、純正色にペイントすれば、ノーマルルックカスタムに最適です。専用アクスルシャフト(230mm)付属　専用のドラムサポート30100が必要です。シャリーノーマルホーン装着可ノーマル比45mmショート(ノーマル長も製作できます。ご相談ください)

φ30フォーク用
ダックス

なくなり次第
販売終了

[31101] φ30 フォーク用ステムキット　ダックス 6 V

JAN.4522285311016
(ダックス用)
A2017　シルバーアルマイト
¥35,700

φ30フォーク用、フォークピッチ173mm、オフセット40mm、ハンドルロック使用不可。
車高を合わせるために別売りのフォーク延長キットが必要です。
6V車専用

φ30フォーク用
ダックス

なくなり次第
販売終了

[31111] φ30 フォーク用ステムキット　タイプ N ダックス 12 V用

JAN.4522285311115
(ダックス用)
A2017　シルバーアルマイト
¥32,025

φ30フォーク用、フォークピッチ173mm、オフセット40mm、ハンドルロック使用可。
ハンドルロック使用可能車高を合わせるために別売りのフォーク延長キットが必要です。
12V車専用ノーマルハンドル専用

φ30フォーク用
ダックス

[31173] +eステムキットダックス用 173－40

JAN.4522285311733
(ダックス用)
A2017　シルバーアルマイト
¥19,950

φ30フォーク用、フォークピッチ173mm、オフセット40mm、ハンドルロック使用可。設計・製作工程の徹底的な見直しで、驚きの低価格を実現しました。より多くのお客様に手軽にカスタムを楽しんでいただくために生まれたGクラフト+eシリーズステムキットです。エントリーモデルとしながらも、通常ラインの製品にも引けを取らない品質で、十分にカスタムを楽しみながら、性能アップを体感できます。弊社39028フロントディスクハブ、またはハブ加工を施した純正ドラムハブが使用できます。+eシリーズのステムキットは、純正折りたたみハンドルブラケット専用です。

φ30フォーク用
モンキーR

[31091] φ30 フォーク用ステムキット

JAN.4522285310910
(モンキーR用)
A2017　シルバーアルマイト
¥37,800

φ30フォーク用、フォークピッチ172mm、オフセット55mm、ハンドルロック使用可。
モンキーRフォークの時はモンキーRホイール使用NSR50/80フォークの時はNSR50/80ホイール使用ノーマルヘッドライト使用可。(Z50JRH　AB22-1000017～)

KSRフォーク用
モンキーR

[31099] KSR フォーク用ステムキット

JAN.4522285310996
(モンキーR用)
A2017　シルバーアルマイト
¥38,850

φKSRフォーク用(トップφ39、アンダーφ41)、フォークピッチ181mm、オフセット40mm、ハンドルロック使用可。
アクスルシャフト付属ノーマルヘッドライト装着可能10・12インチ対応アクスルカラーはキャリパーサポートに付属します。

STEM KIT/STEM PERIPHERAL PRODUCTS ステムキット／ステム周辺

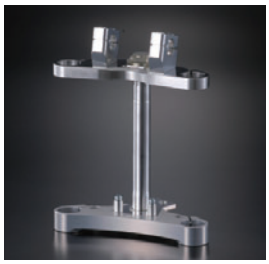

φ31フォーク用
エイプ50/100

[31142] φ31 フォーク用ステムキット

JAN.4522285311429
(エイプ50/100用)
A2017　シルバーアルマイト
¥35,700

φ31フォーク用、フォークピッチ172mm、オフセット40mm、ハンドルロック使用可。
エイプ50/100共通エイプ100に使用する場合にはエイプ50用のライトステーが必要です。

φ31フォーク用
エイプ50/100

[31115] φ31 フォーク用ステムキット　マルチタイプ

JAN.4522285311153
(エイプ50/100用)
A2017　シルバーアルマイト
¥35,700

φ31フォーク用、フォークピッチ199mm、オフセット40mm、ハンドルロック使用可。
アクスルシャフト付属ノーマルハンドルクランプ使用エイプ50/100共通エイプ100に装着する際にはエイプ50用のライトステーが必要です。

KSRフォーク用
エイプ50/100
XR50/100モタード

[31167] KSR フォーク用ステムキット　タイプ２

JAN.4522285311672
(エイプ50/100/XR50/100モタード用)
A2017　シルバーアルマイト
¥54,600

φKSRフォーク用(トップφ39、アンダーφ41)、フォークピッチ181mm、オフセット37mm、ハンドルロック使用可。アクスルシャフト付属従来のステムはKSRフォークを装着した際、フォーク長の違いでフロントの車高が下がってしまいます。その問題を解消するためにトップブリッジをウイング形状(15mmオフセット)にし、車高を調整出来るようにしました。ボルトの締め穴箇所に3次元加工を施し、丸みを帯びた形状に仕上げました　ノーマルヘッドライト装着可能。〔注意〕エイプ100に装着する場合はエイプ50用のライトステーが必要です。アクスルカラーは弊社のキャリパーサポートに付属しています。

KSRフォーク用
KSR110

[31148] KSR フォーク用ステムキット

JAN.4522285311481
(KSR110用)
A2017　シルバーアルマイト
¥46,200

φKSRフォーク用(トップφ39、アンダーφ41)、フォークピッチ181mm、オフセット40mm、ハンドルロック使用不可。
アクスルシャフト付属KSRⅠ.Ⅱ/110用のノーマルホイールとキャリパー装着には付属のカラーを使用します。
ハンドルの取り付け角度によりタンクとハンドルが干渉する場合があります

RS125フォーク用
KSR110

[31150] RS125 倒立フォーク用ステムキット

JAN.4522285311504
(KSR110用)
A2017　シルバーアルマイト
¥60,900

ホンダRS125倒立フォーク用(トップφ44、アンダーφ48)、フォークピッチ178mm、オフセット37mm、ハンドルロック使用不可。ホンダRS125倒立フォークをフォークをKSR110に装着できるステムキットです。弊社品番の33156キャリパーサポート(ブレンボ4P用)を使用すれば、NSR50/80のホイールがボルトオン装着できます。ホンダRS125倒立フォーク(95年～02年)専用。フォークの突き出し量により、タイヤとエンジンが干渉する恐れがあります。ノーマルカウル、ノーマルメーターステー類は装着できません。HRC製RS125の到立フォーク(95～02)の部品番号が統合されました　R側51400-NX4-812L側51500-NX4-812

RS125フォーク用
NSR50/80

[31152] RS125 倒立フォーク用ステムキット

JAN.4522285311528
(NSR50/80用)
A2017　シルバーアルマイト
¥60,900

ホンダRS125倒立フォーク用(トップφ44、アンダーφ48)、フォークピッチ178mm、オフセット37mm、ハンドルロック使用不可。ホンダRS125倒立フォークをフォークをNSR50/80に装着できるステムキットです。装着には専用のキャリパーサポート(品番33156)が必要です。メーターギヤ使用不可。フルカウル装着の際には干渉する場合があります。ホンダRS125倒立フォーク(95年～02年)専用。HRC製RS125の到立フォーク(95～02)の部品番号が統合されました　R側51400-NX4-812L側51500-NX4-812

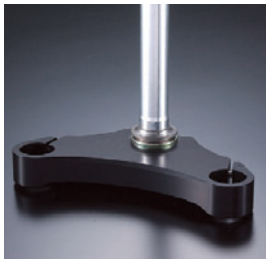

[31999] ベアリングレース圧入

JAN.4522285319999
(汎用)
¥2,205

ステムキットオプション
ステムキット注文時のオプションです。ワッシャ・ベアリングレース・ダストシールの取り付け加工ベアリングは付属しません。
ノーマル部品を使用していただくか、別途純正部品を購入してください。
取付け部品(ホンダ純正部品)ボトムコーンレース(53212-030-010)、ダストシール(53214-001-010)、ワッシャー(53215-120-000

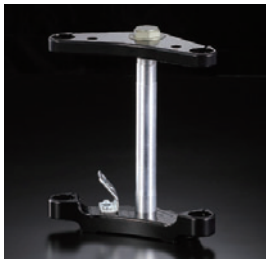

[38041] ステムキットブラックアルマイト加工

JAN.4522285380418
(オプション用)
¥5,250

オプション
当社ステムキットをブラックアルマイト加工いたします。
注文時のオプション　今お持ちのステムキットには加工できません。

[39300] NSR ミニフロントフォーク

JAN.4522285393005
(汎用)
¥33,600

HRC　NSRミニ用
HRC製イニシャル調整機能付き　φ30フォーク左右セット　HRC製レーサー「NSR50/80ミニ」に装着されているフロントフォークです。フォーク径φ30

[33520] NSR フォークショートキット新型フォーク用

JAN.4522285335203
(φ30フォーク用)
A2017　ステンレス使用
¥3,360

95年以降のNSR50/80、NSR50/80ミニ用等新型フォーク用のショートキットです。本製品を組み込むことで、フォーク全長を50mmまたは80mm短くできます。

[33521] NSR フォークショートキット旧型フォーク用

JAN.4522285335210
(φ30フォーク用)
A2017　ステンレス使用
¥3,360

94年以前のNSR50/80のショートキットです。本製品を組み込むことで、フォーク全長を25mmまたは50mm短くできます。
1、ここでの全長は、フォークトップからボトムケース下部までの寸法です。
2、50mmm短くする場合は、HONDA純正部品のスプリング(51401－GT4－971)が必要になります。

	新型NSRフォーク(ホンダ部品番号51400-GT4-971ZA)
純正フォーク長(注1)	615mm
ショート可能寸法1	(33520使用) 565mm
ショート可能寸法2	(33520使用) 535mm (注2)

	旧型NSRフォーク(ホンダ部品番号51400-GT4-003ZB)
純正フォーク長(注1)	575mm
ショート可能寸法1	(33521使用) 550mm
ショート可能寸法2	(33521使用) 525mm (注3)

(注1)ここでのフォーク長とはボトムケース下端からインナーチューブ上端の距離です。
(注2)ホンダ純正部品インナーチューブ(51410-GS9-003)が必要になります。
(注3)ホンダ純正部品スプリング(51401-GT4-971)が必要になります。

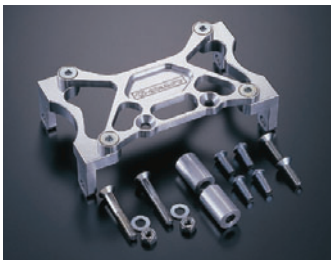

[31206] スタビライザータイプⅠ NSR フォーク用

JAN.4522285312068
(173mmピッチステム用)
A2017　シルバーアルマイト
¥10,500

モンキーノーマルフロントフェンダー装着可能(タイヤサイズ3.5−8または3.5−10)　NSR50/80フォーク用　樹脂製のノーマルフェンダーを装着の際には加工が必要です。

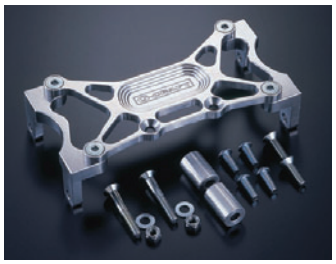

[31207] スタビライザータイプⅡマルチタイプ用

JAN.4522285312075
(199mmピッチステム用)
A2017　シルバーアルマイト
¥11,550

モンキーノーマルフロントフェンダー装着可能(タイヤサイズ3.5−8または3.5−10)　NSR50/80フォーク用　フォークピッチ199mmのステムキット対応

[31216] ダウンフェンダーステータイプ 1

JAN.4522285312167
(汎用)
A2017　シルバーアルマイト
¥7,350

エイプ50/100ノーマルフォーク専用　左右セットクランプ部径50mm　ノーマルフェンダー装着用
タイプDは装着不可

[31212] ダウンフェンダーステータイプ 3

JAN.4522285312129
(172mmピッチステム用)
A2017　シルバーアルマイト
¥11,025

当社172mmピッチ用ステム、またはXR50/100モタード純正ステムキットで、NS-1やXR50/100モタード用のフォーク(フォークアウター径がφ48のもの)を使用した車両、エイプタイプDに装着できます。フロントフォークのスタビライザーも兼ねていますので、フロント周りの剛性アップにもつながります。フェンダー取り付けピッチ98mm(エイプフェンダー用)　エイプタイプDでノーマルフェンダーを取り付けの際には、加工が必要です。フォークピッチ173･199mmのステムキットを装着した車両には使用不可

[39098] エイプ用ダウンフェンダーステータイプ 2

JAN.4522285390981
(エイプ50/100用)
A2017　シルバーアルマイト
¥11,025

当社172mmピッチ用ステム、またはエイプ50/100純正ステムキットで、エイプ50/100用の純正フォークを使用した車両に装着できます。フェンダーを下げることで泥はねを抑え、さらにフロントフォークのスタビライザーも兼ねていますので、フロント周りの剛性アップにもつながります。フェンダー取り付けピッチ98mm(エイプフェンダー用)　エイプノーマルフェンダーを取り付けの際には、加工が必要です。タイプDは装着不可(31212をお使いください)

[31210] キーボックス取り付けステー

JAN.4522285312105
(モンキー/ゴリラ用)
A5052　シルバーアルマイト
¥2,625

純正ヘッドライトを交換した際に使用するキーシリンダーステーになります。
キーシリンダーは、プラスチック製のボックスに取付けることにより、配線が見えなくなり、スタイリッシュになります。
ハンドルクランプやトップブリッジに共締めして使用してください。ステーボルト穴径φ6.5、キーシリンダー部穴径φ26

[31211] キーシリンダーステー

JAN.4522285312112
(汎用)
A5052　シルバーアルマイト
¥1,995

モンキー/ゴリラのノーマルキーシリンダー専用設計です。
ステー下部には、φ6ボルトが入るように穴が開いているので、M6ボルトを使用できる場所ならどこでも使用できます。
汎用ステーなので装着位置は自由です。
M6ボルトで干渉なく装着できる場所に装着してください。

[31214] ホーンステー

JAN.4522285312143
(汎用)
A5052　シルバーアルマイト
¥1,680

ノーマルフェンダーとの同時装着可　ノーマルホーン固定用　当社モンキー用ステムキットに装着可

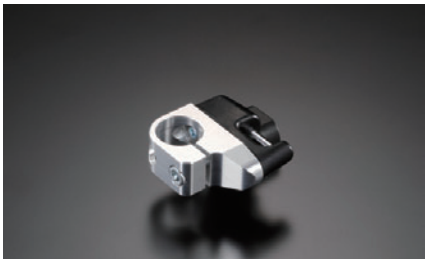

[31221] ヘルメットホルダー移設ステー

JAN.4522285312211
(汎用)
A2017　シルバーアルマイト
¥3,150

メットホルダーをハンドルに移設するクランプです。直径22.2mmのハンドル専用です。装着状態ではメットホルダーを脱着することが不可能になっていて、クランプ本体もグリップ、レバー、スイッチ等を外さないとハンドルから外れない設計になっています。盗難防止に役立ちます。ノーマルハンドル(折りたたみタイプ)装着可能。〔注意〕曲げ部のきついハンドルはRの奥まで通らない恐れがあります。ノーマルハンドル(折りたたみタイプ)装着可

[32026] ウインカーステー

JAN.4522285320261
(汎用)
A5052　無地
¥893

ノーマルウインカー用2個セット　ノーマルウィンカーよりも重量的に重いものは使用しないで下さい。

[32029] ウインカーステーカーボン

JAN.4522285320292
(汎用)
カーボン
¥2,100

従来のウインカーステー(32026)のカーボン仕様です。
ドレスアップに最適です。
ノーマルウインカーより重い物や違う取付け方法で使用すると破損する可能性があります。

[32027] ウインカーステータイプ 2

JAN.4522285320278
(汎用)
A2017　シルバーアルマイト
¥6,090

φ30フォーク用　ノーマルウインカー装着不可　取付けネジ部径φ8、φ10のものに対応　汎用ウインカー用

[32063] φ31 フォーク用ウィンカーステー

JAN.4522285320636
(φ31フォーク用)
A2017　シルバーアルマイト
¥6,090

φ31フォーク用、汎用ウィンカー用　取り付けネジ部分φ8、φ10のものに対応しています。モンキー用純正ウィンカー装着不可

[33148] 5L フォークブーツ取り付けカラー

JAN.4522285331489
(モンキー/ゴリラ用)
A2017　シルバーアルマイト
¥4,200

5Lモンキーのノーマルフォークに、4Lモンキーのフォークブーツを取り付けるカラーです。
4Lモンキー風の雰囲気に演出できます。フォークブーツは別売りです。
フォークブーツホンダ純正部品(51505−064−010B)専用　ディスクインナーチューブとの同時装着不可

[33167] ノーマルフォーク用強化ブッシュ

JAN.4522285331670
(モンキー/ゴリラ用)
自己潤滑特殊プラスチック
¥5,565

モンキーノーマルフォーク用(フォーク径φ21.7用)の強化ブッシュです。
フォークのガタつきを抑え、安定した走行を実現します。6/12Vノーマルフォークに装着可能

[31159] ノーマルタイプトップブリッジ

JAN.4522285311597
(モンキー/ゴリラ用)
A2017　シルバーアルマイト
¥11,025

ノーマルルックのトップブリッジです。
超ジュラルミン12mm板材より削り出した剛性の高いトップブリッジになっています。
ノーマル折りたたみハンドル専用です。

[31158] XR50/100 モタード用トップブリッジ

JAN.4522285311580
(XR50/100モタード用)
A2017　シルバーアルマイト
¥13,230

フォーク突き出し量の調整が可能なアルミ削りだしのトップブリッジです。
XR50/100モタード純正ステムキット専用　ノーマルヘッドライト装着可能　ノーマルハンドルクランプ専用設計　φ31フォーク用　フォークピッチ172mm

[31200] ステムシャフト伸びる君

JAN.4522285312006
(汎用)
A2011　シルバーアルマイト
¥4,200

トップブリッジ取りつけ位置を30ミリ上げることが出来るカラーです。
ホンダ4ミニ系のM22-P1.0で設定しています。
フォークの突き出し量によりハンドルと干渉する場合、伸びる君を使用する事で突き出し量の自由度が増えます。

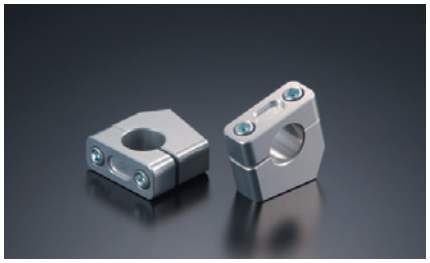

[31017] ハンドルクランプ左右セット

JAN.4522285310170
(汎用)
A2017　シルバーアルマイト
¥9,975

Gクラフトステムキット用左右セット　Gクラフトステムキット用　取り付けネジ径M8-P1.25　KSRフォーク用ステムキットには装着できません。

[31070] ハンドルクランプオフセットスペーサー

JAN.4522285310705
(Gクラフトステムキット用)
¥5,250

A2017　シルバーアルマイト
ハンドルクランプを前方に60mmオフセットさせるステーです。ハンドルを適正な角度で取り付けても、楽なライディングポジションを確保します。また、ハンドルクランプの高さも高くなるため、ミドルアップハンドルにベストマッチですGクラフトステムキット専用です。取り付けピッチ65mm、M8ボルト使用。

[31018] ハンドルクランプ KSR フォークステムキット専用

JAN.4522285310187
(汎用)
A2017　シルバーアルマイト
¥11,025

KSRフォークステムキット用左右セット　取り付けネジ径M10-P1.25
KSRフォーク用以外のステムキットには装着できません。

[31003] トップスレッドシルバー

JAN.4522285310033
(モンキー/ゴリラ用)
A2017　シルバーアルマイト
¥3,675

アルミ削りだしのステアリングトップスレッドです。トップスレッド内側にOリングを設け、ホコリ、水等の侵入を防ぎます。専用Oリング付属　モンキー、ゴリラのノーマルフレーム、または当社アルミビレットフレームへの装着が可能です。ステムシャフト部分のネジピッチはM22-P1.0です。6角部分の寸法は31mmになります。装着にはモンキーレンチ、スパナ等の工具を使用してください。社外アルミフレームなどはヘッドパイプの寸法が異なり、装着できなかったり、Oリングが機能しない場合があります。当社トップスレッドの内寸は46.5φとなっています。

[31013] センターナット

JAN.4522285310132
(モンキー/ゴリラ用)
A2017　ハードアルマイト
¥1,680

Gクラフトステムキット用　ノーマルトップブリッジには使用できません。

[32080] ノーマルフォーク用ダストシール

JAN.4522285320803
(モンキー用)
シリコン
¥2,205

ノーマルモンキーでフロントに8インチ4Jホイール(タイヤサイズ120-70-8)を装着する際にフォークアウターとタイヤのクリアランスを確保します。
純正のダストシールを外して装着します。
現行型5Lタンクのモンキー専用です。
4Lなどのフロントダストシールがアルミのものには装着できません。

[32008] φ30 フォーク用ライトステーシルバー
JAN.4522285320087
(φ30フォーク用)
¥4,200
A5052　シルバーアルマイト
フォークピッチ173mmのステムキット用　φ30フォーク用ライトステー左右セット

[32019] φ30 フォーク用ライトステーショート173mm用
JAN.4522285320193
(φ30フォーク用)
¥4,200
A5052　シルバーアルマイト
φ30フォーク用　173mmピッチステム専用　従来のφ30ライトステー(32008等)よりステーの長さを約20mm短くし、薄型ヘッドライトにもバランスよく装着できるようになりました。
ステー本体を大胆に肉抜きし、軽量感溢れる仕様になっています。
ヘッドライトの取付けピッチは155mmです。

[32018] φ30 フォーク用ライトステーマルチタイプシルバー
JAN.4522285320186
(φ30フォーク用)
¥4,725
A5052　シルバーアルマイト
フォークピッチ199mmのステムキットに対応　φ30フォーク用ライトステー左右セット

[32102]
φ30 フォーク用ライトステータイプ2
JAN.4522285321022
(φ30フォーク用)
¥12,075

A2017　シルバーアルマイト
ステー部分の厚みを6mmとし、剛性も向上しています。ノーマルと同様の取付け方法で外径155mm以下のライトが装着可　φ30フォーク用ウインカーステー付属

[32099] φ30 フォーク用ライトステータイプ3ショートタイプ
JAN.4522285320995
(φ30フォーク用)
¥11,550
A5052　シルバーアルマイト
ステーの長さを30mm短くし、薄型ヘッドライトにもバランスよく装着できるようになりました。
ステー部分の厚みを6mmとすることで、ステー自体の剛性も向上しています。
ヘッドライト取り付けピッチ155mm

[32053] φ31 フォーク用ライトステーシルバー
JAN.4522285320537
(φ31フォーク用)
¥4,200
A5052　シルバーアルマイト
フォークピッチ172、173mmのステムキットに対応

[32054] φ31 フォーク用ライトステーチタンカラー
JAN.4522285320544
(φ31フォーク用)
¥4,200
A5052　チタンアルマイト
フォークピッチ172、173mmのステムキットに対応

[32104]
φ31 フォーク用ライトステータイプ2
JAN.4522285321046
(φ31フォーク用)
¥12,075

A2017　シルバーアルマイト
従来品(品番32062)のデザインをスタイリッシュに仕上げました　また、ステー部分の厚みを6mmとし、剛性も向上しています。ノーマルと同様の取付け方法で外径155mm以下のライトが装着可　φ31フォーク用ウインカーステー付属

[32015]
KSR フォーク用ライトステー
JAN.4522285320155
(KSRフォーク用)
¥13,230

A2017　シルバーアルマイト
当社KSRフォークステムキット専用　ウインカーステー付属　クランプ径トップφ39、アンダーφ41

[32030]
RS125 倒立フォーク用ライトステー
JAN.4522285320308
(汎用)
¥12,600

A2017　シルバーアルマイト
ステー部分の厚みを6mmとし、剛性も向上しています。ノーマルと同様の取付け方法で外径155mm以下のライトが装着可　RSフォーク用ウインカーステー付属

[32077] φ26 フォーク用ライトステー
JAN.4522285320773
(φ26フォーク用)
¥8,820
A6063　無地
パイプ内径φ28　純正色にペイントすれば、ノーマルルックのカスタムモンキーに最適です。12V用ライトケースは使用できません。(ライトステー部分が4Lモンキーに合わせて短いため)
4Lモンキー用ライトケース、小型ライト等をご使用ください。お持ちのステムキットに合わせてパイプ端部を加工する必要があります。
塗装ベースですので、若干の傷があります。φ27フォークにも使用可能です。

[32078] φ30 フォーク用ライトステー
JAN.4522285320780
(φ30フォーク用)
¥8,820
A6063　無地
パイプ内径φ32　純正色にペイントすれば、ノーマルルックのカスタムモンキーに最適です。
お持ちのステムキットに合わせてパイプ端部を加工する必要があります。
塗装ベースですので、若干の傷があります。
φ31フォークにも使用可能です。

8インチワイドホイール2.75穴あき（モンキー/ゴリラ用）
[39134] 1台分 JAN.4522285391346 ¥24,150
[39135] 1輪分 JAN.4522285391353 ¥13,230
A5052 シルバーアルマイト
モンキー・ゴリラノーマル車両に装着可能。推奨タイヤサイズB77 110/80-8リム幅83mm

8インチワイドホイール3.5J穴あき（モンキー/ゴリラ用）
[39154] 1台分 JAN.4522285360144 ¥24,150
[39155] 1輪分 JAN.4522285391551 ¥13,230
A5052 シルバーアルマイト
モンキー純正のステムキット、スイングアームに装着できます。推奨タイヤサイズB77 110/80-8、または120/70-8 ディスク用キャリパーサポート（39057）装着不可

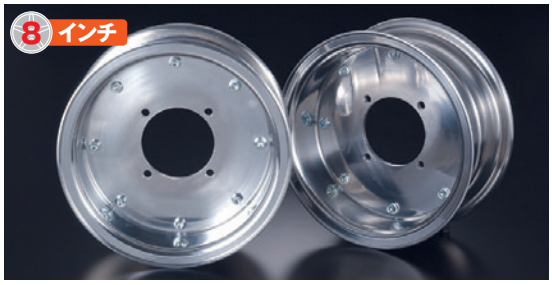

8インチホイールキット3.5J穴無し（モンキー/ゴリラ用）
[39150] 1台分 JAN.4522285391506 ¥24,150
[39151] 1輪分 JAN.4522285391513 ¥13,230
A5052 シルバーアルマイト
モンキー純正のステムキット、スイングアームに装着できます。推奨タイヤサイズB77110/80-8、または120/70-8 ディスク用キャリパーサポート（39057）装着不可

8インチワイドホイール4.0J穴あき（モンキー/ゴリラ用）
[39220] 1台分 JAN.4522285392206 ¥24,150
[39221] 1輪分 JAN.4522285392213 ¥13,230
A5052 シルバーアルマイト
8インチで4.0Jを装着することでファットな足まわりに変更できます。他にはない独自のスタイルを実現できます。ノーマルステム、ノーマルスイングアームでの装着はできません。ただし、フロントフォークに32080のダストシール、36022等の4mmフロントオフセットスプロケット、39403オフセットスプロケットスペーサーを取り付けた場合は装着可能。推奨タイヤサイズ120-70-8（B77）リム幅114mm

8インチワイドホイール4.0J穴無し（モンキー/ゴリラ用）
[39222] 1台分 JAN.4522285360144 ¥24,150
[39223] 1輪分 JAN.4522285391551 ¥13,230
A5052 シルバーアルマイト
8インチで4.0Jを装着することでファットな足まわりに変更できます。他にはない独自のスタイルを実現できます。ノーマルステム、ノーマルスイングアームでの装着はできません。ただし、フロントフォークに32080のダストシール、36022等の4mmフロントオフセットスプロケット、39403オフセットスプロケットスペーサーを取り付けた場合は装着可能。推奨タイヤサイズ120-70-8（B77）リム幅114mm

[39248]
8インチ5.5Jワイドホイール8穴一輪（モンキー/ゴリラ用）
JAN.4522285392480 ¥15,750
A5052 シルバーアルマイト
リム幅150mmのモンキー/ゴリラに装着できる8インチ最大幅のホイールです。スーパーワイドスイングアーム専用です。取り付けの際には、チェーンラインを外側へ20mmオフセットさせる必要があります。
8インチ5.5Jワイドホイールを装着するのに必要な部品は各種スーパーワイドスイングアーム、品番39421の20mmオフセットスペーサー、品番37125の20mmオフセットジェネレーターカバー、品番36028の20mmオフセットスプロケット16T、品番30047ワイドサス受け(ツインサスの場合)、品番32044ドラムブレーキアームが必要です。
使用可能タイヤは120/70-8(B77)となります。
本製品は公道使用不可。

[39253]
8インチ5.5Jワイドホイール穴無し一輪（モンキー/ゴリラ用）
JAN.4522285392534 ¥15,750
A5052 シルバーアルマイト
リム幅150mmのモンキー/ゴリラに装着できる8インチ最大幅のホイールです。スーパーワイドスイングアーム専用です。取り付けの際には、チェーンラインを外側へ20mmオフセットさせる必要があります。
8インチ5.5Jワイドホイールを装着するのに必要な部品は各種スーパーワイドスイングアーム、品番39421の20mmオフセットスペーサー、品番37125の20mmオフセットジェネレーターカバー、品番36028の20mmオフセットスプロケット16T、品番30047ワイドサス受け(ツインサスの場合)、品番32044ドラムブレーキアームが必要です。
使用可能タイヤは120/70-8(B77)となります。
本製品は公道使用不可。

[39138] 8インチワイドホイール穴あき2.75&3.5
JAN.4522285391384 （モンキー/ゴリラ用） ¥24,150
A5052 シルバーアルマイト
ディスク用キャリパーサポート（39057）装着の際には個体差によりキャリパーとホイールが干渉する場合があります。（キャリパーを削って対応してください）推奨タイヤサイズ2.75J（110/80-8B77）、3.5J（120/70-8B77）リム幅2.75J（83mm）、3.5J（100mm） モンキー・ゴリラノーマル車両に装着可能。

[39224] 8インチワイドホイール3.5J−4.0J　穴有りパック

JAN.4522285392244　（モンキー/ゴリラ用）　¥24,150

A5052　シルバーアルマイト

8インチホイールの3.5Jと4.0Jが前後セットになったホイールパックです。純正の2.5Jホイールから交換することで、ワイドな足回りに変更できます。3.5Jホイールはモンキーのノーマルフォークに使用可能。リヤ4.0Jは別途4mmオフセットスプロケット、4mmスプロケットスペーサーが必要です。推奨タイヤサイズ3.5J（110/80-8B77）、4.0J（120/70-8B77）リム幅3.5J（100mm）、4.0J（114mm）モンキー・ゴリラノーマル車両に装着可能。

[39225] 8インチワイドホイール3.5J−4.0J　穴無しパック

JAN.4522285392251　（モンキー/ゴリラ用）　¥24,150

A5052　シルバーアルマイト

8インチホイールの3.5Jと4.0Jが前後セットになったホイールパックです。純正の2.5Jホイールから交換することで、ワイドな足回りに変更できます。3.5Jホイールはモンキーのノーマルフォークに使用可能。リヤ4.0Jは別途4mmオフセットスプロケット、4mmスプロケットスペーサーが必要です。推奨タイヤサイズ3.5J（110/80-8B77）、4.0J（120/70-8B77）リム幅3.5J（100mm）、4.0J（114mm）モンキー・ゴリラノーマル車両に装着可能。

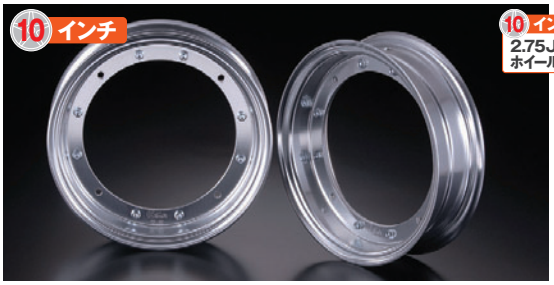

10インチワイドホイール2.75J（汎用）

[39158] 1台分　JAN.4522285391582　¥24,150

[39159] 1輪分　JAN.4522285391599　¥13,230

A5052　シルバーアルマイト

ダックス、シャリーの純正ホイールより、少し太いアルミワイドホイールです。腐食防止、硬度アップ、耐摩耗性を上げるために表面にシルバーアルマイトを施しています。ダックス、シャリーの4本スポーク車に装着可　リム幅89mm

10インチワイドホイール3.5インチ（汎用）

[39066] 1台分　JAN.4522285390660　¥24,150

[39068] 1輪分　JAN.4522285390684　¥13,230

A5052　シルバーアルマイト

ダックスシャリーのノーマルステム、スイングアームに入る最大幅のホイールです。リム/タイヤを交換するだけでワイドホイール化できます。ダックス、シャリーの純正4本スポークハブ、弊社ホイールスペーサー専用設計　（ただし、12Vシャリーのチューブレスタイプのリムのように、リムをハブ先端に挟みこんで使用するタイプは使用できません。）　推奨タイヤサイズ・・・ミシュランS1　110/80-10リム幅110mm

10インチワイドホイール3.5Jブラック（汎用）

[39167] 1台分　JAN.4522285391674　¥24,150

[39168] 1輪分　JAN.4522285391681　¥13,230

A5052　ブラックアルマイト

センターオフセット、ブラックアルマイト仕上げ推奨タイヤサイズ・・・ミシュランS1　110/80-10リム幅110mmダックスシャリーのノーマルステム、スイングアームに入る最大幅のホイールです。リム/タイヤを交換するだけでワイドホイール化できます。ダックス、シャリーの純正4本スポークハブ、弊社ホイールスペーサー専用設計（ただし、12Vシャリーのチューブレスタイプのリムのように、リムをハブ先端に挟みこんで使用するタイプは使用できません。）モンキー/ゴリラに装着するには別途ホイールスペーサーが必要です。ダックス4本スポークタイプのハブに装着可能です。

10インチワイドホイール4.0Jダックスハブ用（汎用）

10 インチ
2.75J、3.5J、4.0D
ホイールスペーサー使用

[39190] 1台分　JAN.4522285391902　¥24,150

[39191] 1輪分　JAN.4522285391919　¥13,230

A5052　シルバーアルマイト

装着には専用スイングアーム及びオフセットスプロケットが必要です。推奨タイヤサイズ130-70-10（ミシュランS1）リム幅124mmノーマルフロントフォーク、ノーマルスイングアームには装着不可。ダックス、シャリーの純正4本スポークハブ、弊社ホイールスペーサー専用設計（ただし、12Vシャリーのチューブレスタイプのリムのように、リムをハブ先端に挟みこんで使用するタイプは使用できません。

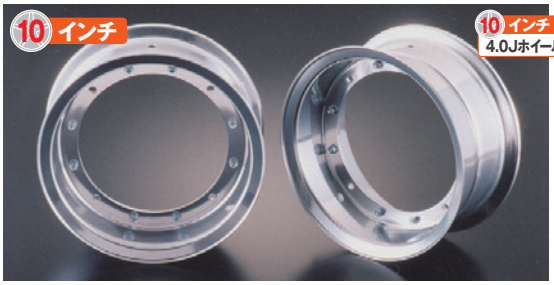

10インチワイドホイール4.0Jシルバー（R&P、モトラ用）

[39036] 1台分　JAN.4522285390363　¥24,150

[39042] 1輪分　JAN.4522285390424　¥13,230

A5052　シルバーアルマイト

R&P、モトラハブに装着できる10インチ4.0Jホイールです。モンキー、ダックスに装着する際には別途専用パーツが必要です。リム幅124mm　R&P、モトラ純正ホイールサイズ

10インチワイドホイール4.0Jブラック（R&P、モトラ用）

[39165] 1台分　JAN.4522285391650　¥24,150

[39166] 1輪分　JAN.4522285391667　¥13,230

A5052　ブラックアルマイト

R&P、モトラハブに装着できる10インチ4.0Jホイールです。モンキー、ダックスに装着する際には別途専用パーツが必要です。リム幅124mm　R&P、モトラ純正ホイールサイズ

10インチワイドホイール3.5J　3本スポーク（ダックス/シャリー用）

[39177] 1台分　JAN.4522285391773　¥24,150

[39178] 1輪分　JAN.4522285391780　¥13,230

A5052　シルバーアルマイト

センターオフセット、シルバーアルマイト仕上げ推奨タイヤサイズ・・・ミシュランS1　110/80-10リム幅110mmダックスシャリーのノーマルステム、スイングアームに入る最大幅のホイールです。リム/タイヤを交換するだけでワイドホイール化できます。ダックス、シャリーの3本スポークに装着できるように追加工を施してあります。純正4本スポークハブ装着可、弊社ホイールスペーサー専用設計　（ただし、12Vシャリーのチューブレスタイプのリムのように、リムをハブ先端に挟みこんで使用するタイプは使用できません。）バルブは右側にしてください。

[39160] 10インチワイドホイール2.75−3.5パック

JAN.4522285391605　（汎用）　¥24,150

A5052　シルバーアルマイト

ダックス/シャリーの4本スポークハブ用の10インチ2.75J-3.5Jの前後パックです。ダックス/シャリーの純正ステム、スイングアームに装着できます。
リム幅89mm（2.75J）、110mm（3.5J）3本スポーク車に装着する場合は、別途3本スポーク用の加工（無償）が必要です。ご注文の際にご指定ください。チェーン調整の際のホイール位置によっては、スイングアーム内側のトルクロッド受けを若干削っていただく場合があります。

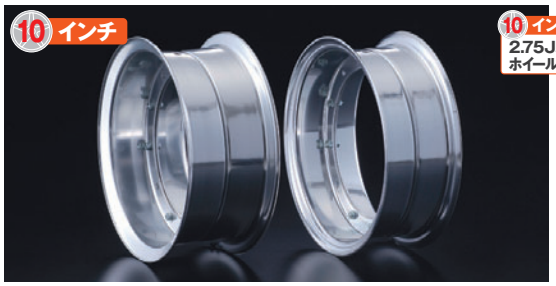

[39236] 10インチワイドホイール3.5−4.0Jパック

JAN.4522285392367　（汎用）　¥24,150

A5052　シルバーアルマイト

ダックス、シャリーの純正ハブに使用できるフロント3.5J、リヤ4.0Jのホイールパックです。リヤに4.0Jホイールを装着する場合、前後7mmオフセットスプロケット、ワイドスイングアームへの交換が必要です。
モンキー、ゴリラに装着する場合専用部品が必要です。リム幅3.5J（110mm）、4.0J（124mm）

[39249] 10インチワイドホイール5.5J（1輪分）

JAN.4522285392497　（汎用）　¥15,750

A5052　シルバーアルマイト

リム幅約153mmのワイドホイールです。ダックス、シャリーの純正4本スポークハブ、弊社ホイールスペーサー専用設計（ただし、12Vシャリーのチューブレスタイプのリムのように、リムをハブ先端に挟みこんで使用するタイプは使用できません。）
注意装着には弊社スーパーワイドスイングアームが必要です。チェーンラインを20mmオフセットさせる必要があります。1輪分の販売です。チューブサイズは5.4-10をご使用ください。

[39254] 10インチ5.5JワイドホイールR&P,モトラハブ用（1輪分）

JAN.4522285392541　（R&P、モトラ用）　¥15,750

A5052　シルバーアルマイト

リム幅約153mmのワイドホイールです。R&P、モトラハブに適合する寸法で製作されています。
また、弊社R&P、モトラハブ寸法のホイールスペーサーにも対応します。
R&P、モトラに使用する場合は、スイングアームの加工や、チェーンラインの加工が必要になります。
1輪分の販売です。チューブサイズは5.4-10をご使用ください。

[39130] 12インチワイドホイール3.75J穴あき

JAN.4522285391308　（エイプ50（前後）、エイプ100（フロント専用）用）　¥17,640

A5052　シルバーアルマイト

エイプ50/100用の12インチワイドホイールです。
リム幅118mm　推奨チューブサイズ4.00-12ストレートバルブ（ブリヂストン製、農機用AG4.00-12チューブ推奨）エイプ50のフロント/リヤ、エイプ100のフロントに装着できます。
エイプ100のリヤには、スタッドボルト径が違うため装着できません。推奨タイヤサイズF120-70-12、R130-70-12

[39131]

12インチワイドホイール3.75J穴なし（エイプ50（前後）、エイプ100（フロント専用）用）

JAN.4522285391315　¥17,640

A5052　シルバーアルマイト

エイプ50/100用の12インチワイドホイールです。
リム幅118mm　推奨チューブサイズ4.00-12ストレートバルブ（ブリヂストン製、農機用AG4.00-12チューブ推奨）エイプ50のフロント/リヤ、エイプ100のフロントに装着できます。
エイプ100のリヤには、スタッドボルト径が違うため装着できません。
推奨タイヤサイズF120-70-12、R130-70-12

[39132] 12インチワイドホイール3.75J穴あき

JAN.4522285391322　（エイプ100（リヤ専用）用）　¥17,640

A5052　シルバーアルマイト

エイプ100リヤ用の12インチワイドホイールです。
リム幅118mm　推奨チューブサイズ4.00-12ストレートバルブ（ブリヂストン製、農機用AG4.00-12チューブ推奨）エイプ50のフロント/リヤ、エイプ100のフロントには装着不可エイプ100のリヤ専用推奨タイヤサイズF120-70-12、R130-70-12

[39133]
12インチワイドホイール3.75J穴なし
(エイプ100(リヤ専用)用)
JAN.4522285391315 ¥17,640
A5052 シルバーアルマイト
エイプ100リヤ用の12インチワイドホイールです。
リム幅118mm 推奨チューブサイズ4.00-12ストレートバルブ(ブリヂストン製、農機用AG4.00-12チューブ推奨)エイプ50のフロント/リヤ、エイプ100のフロントには装着不可エイプ100のリヤ専用推奨タイヤサイズF120-70-12、R130-70-12

[38039] ホイールアルマイト加工6・8・10インチ(1輪分)
JAN.4522285380395 (オプション用) ¥1,050
[38040] ホイールアルマイト加工12インチ(1輪分)
JAN.4522285380401 (オプション用) ¥4,200
オプション
当社ホイールをブラックアルマイト加工いたします。
納期はホイールの納期に約1週間追加されます。

[39205]
Maxxisタイヤ 90/90-10
(汎用)
JAN.4522285392053 ¥6,300
[39206]
Maxxisタイヤ 110/80-10
(汎用)
JAN.4522285392060 ¥9,450
[39207]
Maxxisタイヤ 130/70-10
(汎用)
JAN.4522285392077 ¥10,080
タイヤ

[39199]
steadyB−77タイヤ120−70−8
(汎用)
JAN.4522285391995 ¥5,985
[39200]
steadyB−77タイヤ110−80−8
(汎用)
JAN.4522285392008 ¥5,775
タイヤ
8インチ専用で太いホイールにもベストマッチするように製作されたタイヤです。
トレッド部分は、モンキーにちなんでバナナ形状を採用しています。
通称バナナタイヤと呼ばれています。

[33602]
8インチタイヤ組み込み前後
(汎用)
JAN.4522285336026 ¥2,100
[33603]
10インチタイヤ組み込み前後
(汎用)
JAN.4522285336033 ¥2,100
セット商品のみの組み込みサービスです。

[33140]
ドラムブレーキパネル穴なしF/R共通
(モンキー/ゴリラ用)
JAN.4522285331403 ¥11,025
A2017 シルバーアルマイト
12V車両専用設計 フロント・リヤ共通 ノーマルハブ用

[39350]
ホイール強化プレート
(汎用)
JAN.4522285393500 ¥3,675
A2017 シルバーアルマイト
ボルトの面圧を分散させ、ホイールの剛性を向上します。ホイールのドレスアップにもなります。
モンキー用ハブの取付けピッチ専用です。

10 インチ
2.75J、3.5J、4.0D
ホイールスペーサー

ホイールスペーサー(汎用)
[39162] JAN.4522285391629 ¥8,190
A2017 シルバーアルマイト
[39163] JAN.4522285391636 ¥8,190
A2017 ブラックアルマイト
[39164] JAN.4522285391643 ¥8,190
A2017 ゴールドアルマイト
ノーマルハブタイプ フロント/リヤ共通 ディスク仕様とドラム仕様で装着する面が変わります。
10インチワイドホイール2.5J・2.75J・3.5J・4.0D専用設計(ダックス、シャリーハブ用穴ピッチ)

10インチ
2.75J、3.5J、4.0D
ホイールスペーサー

ホイールスペーサー（汎用）

[32046] JAN.4522285320469 ¥8,190
A2017　シルバーアルマイト

[39090] JAN.4522285390905 ¥8,190
A2017　ゴールドアルマイト

[39091] JAN.4522285390912 ¥8,190
A2017　ブラックアルマイト

4本スポークタイプ　フロント/リヤ共通　ディスク仕様とドラム仕様で装着する面が変わります。
10インチワイドホイール2.5J・2.75J・3.5J・4.0D専用設計（ダックス、シャリーハブ用穴ピッチ）

10インチ
2.75J、3.5J、4.0D
ホイールスペーサー

ホイールスペーサー（汎用）

[39092] JAN.4522285390929 ¥8,190
A2017　シルバーアルマイト

[39093] JAN.4522285390936 ¥8,190
A2017　ゴールドアルマイト

[39094] JAN.4522285391643 ¥8,190
A2017　ブラックアルマイト

8穴タイプ　フロント/リヤ共通　ディスク仕様とドラム仕様で装着する面が変わります。
10インチワイドホイール2.5J・2.75J・3.5J・4.0D専用設計（ダックス、シャリーハブ用穴ピッチ）

10インチ
4.0Jホイールスペーサー

ホイールスペーサー（汎用）

[39037] JAN.4522285390370 ¥8,190
A2017　シルバーアルマイト

[39080] JAN.4522285390806 ¥8,190
A2017　ゴールドアルマイト

[39081] JAN.4522285390813 ¥8,190
A2017　ブラックアルマイト

4本スポークタイプ　4.0Jワイドホイールの装着にはマルチタイプステムキット（31093、31133）とワイドスイングアームが必要です。
（ダックス、シャリーのノーマル車両には装着不可）当社4.0Jワイドホイール（39036、39042、39165、39166）装着用　R&P、モトラハブ用10インチワイドホイール専用設計

10インチ
2.75J、3.5J、4.0D
ホイールスペーサー

[39102] ホイールスペーサーディスクハブ用
JAN.4522285391025　（汎用）　¥16,800
A2017　シルバーアルマイト
ダックス、シャリーハブ用穴ピッチに合わせたディスク専用のホイールスペーサーです。
従来のホイールスペーサーに比べて、ノーマルハブに似せたデザインになっています。
当社ディスクハブ専用です。
10インチワイドホイール2.5J・2.75J・3.5J・4.0D専用設計（ダックス、シャリーハブ用穴ピッチ）

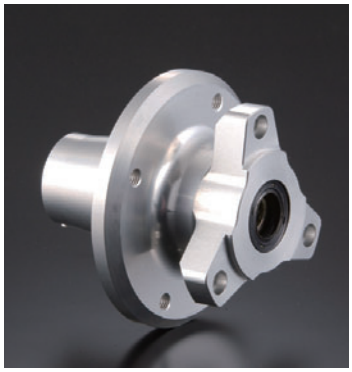

[39028]
フロントディスクハブ
（汎用）
JAN.4522285390288　¥22,050
A2017　シルバーアルマイト
モンキー用のアルミ削り出しディスクフロントハブです。
ノーマルステム、φ30フォーク（173mmピッチ）に装着可能です。
NSR50/80ディスクローター（フロント、リヤともに対応）モンキーノーマルメーターギア対応　専用カラー付属

[39082]
フロントディスクハブ　ワイド
（汎用）
JAN.4522285390820　¥26,250
A5052　シルバーアルマイト
マルチタイプステムキット（フォークピッチ199mm）専用。品番39028のフロントハブよりローター取り付け位置を13mm外側にオフセットしています。ディスク用、NSR50/80ディスクローター対応モンキーノーマルメーターギア対応、専用カラー付属

[39053]
リアディスクハブ
（汎用）
JAN.4522285390530　¥25,200
A2017　シルバーアルマイト
アルミ削り出しディスクリヤハブです。
リヤフローティングキット（33125.33126.33165対応）キャリパーサポート33123.33130.33131.33152対応）NSR50/80リヤディスクローター用　専用カラー付属

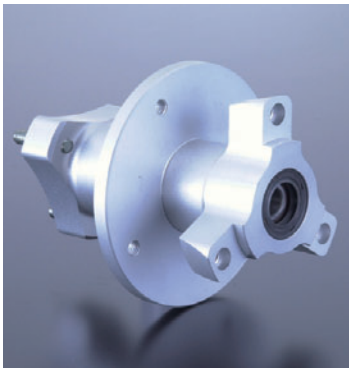

[39048]
リアディスクハブ　ワイド
（汎用）
JAN.4522285390486　¥35,700
A2017　シルバーアルマイト
アルミ無垢材から削りだしたディスクリヤハブです。
リヤに10インチ4.0JJまでのホイールを装着してディスク化できます。リヤローターはNSR50/80のφ160ローターを使用します。
モンキーノーマルオフセットのホイールに適合します。
39048ワイドリヤディスクハブを装着する際は、ワイドスイングアームが必要です。

[39100]
ダブルフロントディスクハブ
（汎用）
JAN.4522285391001 ¥36,750
A2017　シルバーアルマイト
ホイールセンターに対して左右対称のダブルディスクハブです。
右側のディスク取付け面は当社ワイドフロントハブの取付け面と同じ寸法で、当社のキャリパーサポートが使用できます。
左側キャリパーサポートは36005をご用意下さい。
メーターギアは装着できません。

[39148]
フロントディスクハブ
（エイプ50/100用）
JAN.4522285391483 ¥26,250
A2017　シルバーアルマイト
エイプ50/100共通、ディスク用、NSR50/80ノーマルメーターギア対応　NSR50/80フロントディスクローター用　キャリパーサポート（33144NSR50/80純正キャリパー用）専用　エイプノーマルホイールもしくはノーマルオフセットのホイールに対応する設計です。
別途39183ディスクスペーサーを装着し、ブレンボ4Pやカニブレンボを装着することができます。

[39149]
リヤディスクハブ
（エイプ50/100用）
JAN.4522285391490 ¥34,650
A2017　シルバーアルマイト
エイプ50/100共通　エイプ100に使用する場合は付属のカラーを使用します。
NSR50/80リヤディスクローター用　エイプノーマルホイールもしくはノーマルオフセットのホイールに対応する設計です。

Customize History 2009

[39047] ディスクスペーサー　13mm

JAN.4522285390479　（汎用）　¥10,500

A2017　シルバーアルマイト

当社39028、39239ハブに装着し、ワイドフロントハブと同様のディスク取り付け面にできます。
8インチホイールならば3.5J（ヤマンボ）でディスク化できます。
ディスクオフセット量13mm　NSR50/80ディスクローター用　専用ボルト付属　要マルチタイプステムキット
リアハブには装着不可

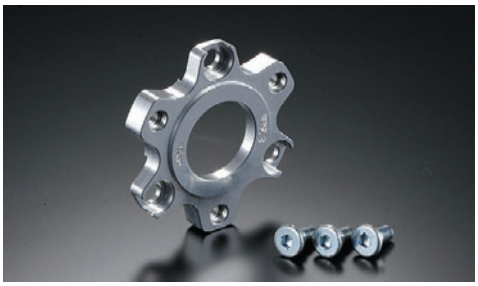

[39161] ディスクスペーサー　9.5mm

JAN.4522285391612　（汎用）　¥6,825

A2017　シルバーアルマイト

当社フロントハブ（39028、39239）に装着できるディスクスペーサーです。
ローター取り付け面を9.5mm外側にオフセットします。
NSR50/80のフロント、リヤローターを使用　専用ボルト付属　リアハブには装着不可

[39183] ディスクスペーサー　22.5mm（エイプディスクハブ）

JAN.4522285391834　（エイプ用）　¥8,820

A2017　シルバーアルマイト

オフセット22.5mmのディスクスペーサーです。
当社フロントハブ（39148専用）NSR50/80フロントディスク（φ220）ローター用　NSR50/80フロントキャリパー用　当社フロントハブ/NS-1フォーク装着でNSR50/80キャリパーを使用するのに使用します。

[39347] ハブスペーサー　1mm

JAN.4522285393470　（汎用）　¥1,155

A5052　シルバーアルマイト

ハブとホイールの間に挟み込むことで、ホイールをオフセットさせることができます。
ホイールのセンター出しや、キャリパーとの干渉を避けるために使用します。
ノーマルハブ、または弊社ディスクハブに使用できます。

[39348] ハブスペーサー　2mm

JAN.4522285393487　（汎用）　¥1,155

A5052　シルバーアルマイト

ハブとホイールの間に挟み込むことで、ホイールをオフセットさせることができます。
ホイールのセンター出しや、キャリパーとの干渉を避けるために使用します。
ノーマルハブ、または弊社ディスクハブに使用できます。

[39349] ハブスペーサー　3mm

JAN.4522285393494　（汎用）　¥1,155

A5052　シルバーアルマイト

ハブとホイールの間に挟み込むことで、ホイールをオフセットさせることができます。
ホイールのセンター出しや、キャリパーとの干渉を避けるために使用します。
ノーマルハブ、または弊社ディスクハブに使用できます。

[36012] フィキシングプレート（オフセットFスプロケ用）

JAN.4522285360120　（汎用）　¥336

スチール

オフセットスプロケット用のフィキシングプレートです。

[36028] フロントオフセットスプロケット16T　20mm

JAN.4522285360281　（汎用）　¥12,600

SCM415　浸炭焼入れ

チェーンラインを20mmオフセットさせるスプロケットです。
16T4.0J以上の太いホイールを装着するのに必要です。
ホンダ純正カウンターシャフト専用　ノーマルエンジン専用です。
37124ジェネレーターカバー+37126スプロケットカバーか、37125のジェネレーターカバーを併用して使用してください。

フロントオフセットスプロケット7mm(汎用)

[36014] 14丁 JAN.4522285360144 ¥5,040
[36009] 15丁 JAN.4522285360090 ¥5,040
[36013] 16丁 JAN.4522285360137 ¥5,040
[36021] 17丁 JAN.4522285360212 ¥5,040

クロモリ鋼
7mm外側へオフセットさせたスプロケットです。
チェーンラインを7mm外へ逃がし、ワイドホイールや太いタイヤ等を装着した際のチェーンとの干渉を防ぎます。
ノーマルエンジン専用　フィキシングプレート付属　ホンダ純正カウンターシャフト専用

フロントオフセットスプロケット4mm(汎用)

[36022] 15丁 JAN.4522285360229 ¥5,040
[36023] 16丁 JAN.4522285360236 ¥5,040

クロモリ鋼
4mm外側へオフセットさせたスプロケットです。
チェーンラインを4mm外へ逃がし、ワイドホイールや太いタイヤ等を装着した際のチェーンとの干渉を防ぎます。
ノーマルエンジン専用　フィキシングプレート付属　ホンダ純正カウンターシャフト専用

フロントオフセットスプロケット2mm(汎用)

[36024] 15丁 JAN.4522285360243 ¥5,040
[36026] 16丁 JAN.4522285360267 ¥5,040

なくなり次第販売終了

クロモリ鋼
2mm外側へオフセットさせたスプロケットです。
チェーンラインを2mm外へ逃がし、ワイドホイールや太いタイヤ等を装着した際のチェーンとの干渉を防ぎます。
ノーマルエンジン専用　フィキシングプレート付属　ホンダ純正カウンターシャフト専用

リヤオフセットスプロケット7mm(ダックス、シャリーノーマルハブ用)

[36027] 32丁 JAN.4522285360274 ¥9,975
[36020] 35丁 JAN.4522285360205 ¥9,975
[36017] 37丁 JAN.4522285360175 ¥9,975

スチール製
7mm外側へオフセットさせたスプロケットです。
チェーンラインを7mm外へ逃がし、ワイドホイールや太いタイヤ等を装着した際のチェーンとの干渉を防ぎます。
ノーマルエンジン専用　ダックス純正ハブ用

[39408] スプロケットスペーサー　2mm

JAN.4522285394088　(汎用)　¥1,050

A5052　シルバーアルマイト
リヤのスプロケットを2mm外側にオフセットするスペーサーです。
ノーマルハブ幅のスイングアームに装着できます。
本製品を重ねての使用は御遠慮下さい。

[39403] スプロケットスペーサー　4mm

JAN.4522285394033　(汎用)　¥5,040

A2017　シルバーアルマイト
リヤのスプロケットを、4mm外側にオフセットするスペーサーです。チェーンラインを4mm外へオフセットすることで、ノーマルスイングアーム、またはノーマルハブ幅のスイングアームに8インチ4.0Jホイールを装着することができます。(ノーマルハブ幅では4mmが最大です)
純正ハブのスタッドボルトを抜いて付属のスタッドボルトに打ちかえて使用してください。必ずフロントのオフセットスプロケット4mmと合わせてご使用ください。

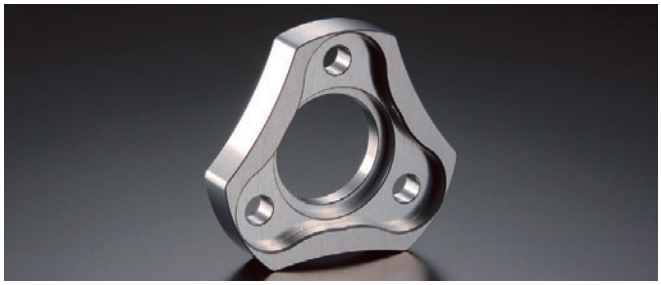

[39038] スプロケットスペーサー　8mm

JAN.4522285390387　(汎用)　¥5,040

A2017　シルバーアルマイト
リヤスプロケットを外側に8mmオフセットさせるスペーサーです。
ノーマルハブ専用　専用スタッドボルト付属
フロントは7mmオフセットスプロケットをご使用ください。

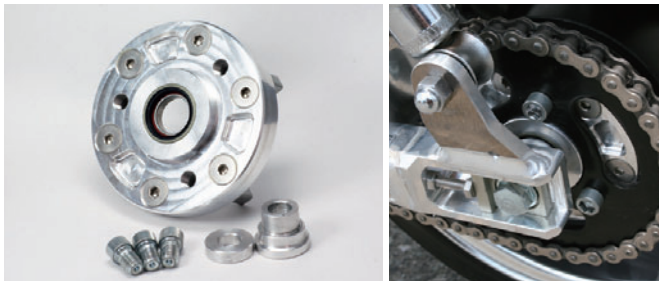

[39040] スプロケットスペーサー　20mm　ダックスハブ

JAN.4522285390400　(ダックス、シャリーノーマルハブ用)　¥16,800

A2017　クロモリ鋼
ダックス/シャリィ用スーパーワイドスイングアームと当社10インチ5.5Jワイドホイールを装着した場合に、チェーンラインを出すために必要な部品になります。
鉄とアルミのハイブリット構造を採用し、部品強度を確保しています。
使用するリアスプロケットは、NSR50/80もしくはNSF100用のスプロケットになります。20mmオフセットスプロケット(36028)をご使用ください。

[39421] スプロケットスペーサー　20mm　モンキーハブ

JAN.4522285394217　（汎用）　¥9,975

A2017　シルバーアルマイト

当社スーパーワイドスイングアーム用のスプロケットスペーサーになります。20mmオフセット、スタッドボルト組込済。ニードルベアリングが組み込まれており、付属の専用カラーでしっかりアクスルを受ける設計になっています。純正ドラムハブ、弊社ワイドリヤディスクハブ専用　2mmのスペーサーが付属しています。ディスクハブで使用する場合、付属のスペーサーをスプロケットの間に挟んで2mm外にチェーンラインをずらしてください。装着にはスーパーワイドスイングアームが必要です。

[39341] NSRホイール用アクスルカラー耐久仕様フロント3.6本スポーク用

JAN.4522285393418　¥4,410

A2017　シルバーアルマイト

アクスルカラーをビッグバイク等の耐久レース仕様にすることにより、タイヤ交換時のカラーの欠落を防止し、作業性の向上と時間短縮が可能です。
レース専用部品につき、メーターギアは使用できません。
6本スポーク用はゲイルスピード(12インチ)、オーヴァーレーシングホイールにも使用可能。

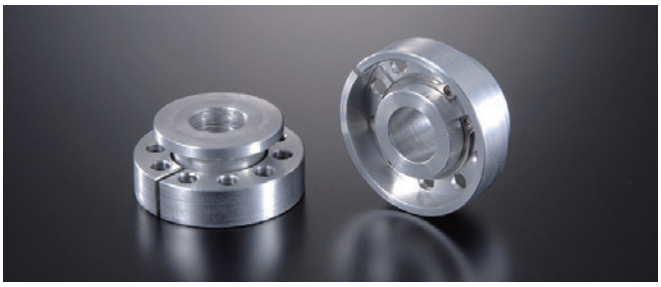

[39342] NSRホイール用アクスルカラー耐久仕様リヤ3本スポーク用

JAN.4522285393425　¥3,780

A2017　シルバーアルマイト

アクスルカラーをビッグバイク等の耐久レース仕様にすることにより、タイヤ交換時のカラーの欠落を防止し、作業性の向上と時間短縮が可能です。3本スポークのNSR50/80ホイール専用

[39343] NSRホイール用アクスルカラー耐久仕様リヤ6本スポーク用

JAN.4522285393432　¥3,780

A2017　シルバーアルマイト

アクスルカラーをビッグバイク等の耐久レース仕様にすることにより、タイヤ交換時のカラーの欠落を防止し、作業性の向上と時間短縮が可能です。
6本スポーク用はゲイルスピード(12インチ)、オーヴァーレーシング製のホイールにも装着可能

Customize History 2004

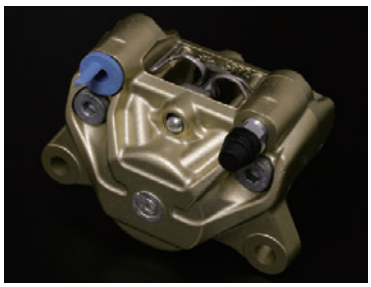

[39043] ブレンボ2P(カニキャリパー)

JAN.4522285390431 (汎用) ¥15,960

キャストアルミニウム ゴールド

2ポットキャスティングキャリパー34mmピストン、84mmピッチ競技専用部品(レース専用部品・公道使用禁止)
バンジョーボルトP1.0

[39044] ブレンボ4Pキャリパー

JAN.4522285390448 (汎用) ¥19,425

キャストアルミニウム ゴールド

4ポットキャスティングキャリパー右側30/34mmピストン、40mmピッチ競技専用部品(レース専用部品・公道使用禁止)
バンジョーボルトP1.0

[36015] キャリパーサポート カニブレンボ用

JAN.4522285360151 (φ30フォーク用) ¥5,565

A2017 シルバーアルマイト

NSR50/80またはNSRmini用、NSF100用のフロントフォークを使用し、フロントにカニブレンボを装着するキャリパーサポートです。フォークピッチ173mm、または199mmマルチタイプステムキット(199mを使用する場合は、必ずワイドフロントハブを使用)に対応しています。
使用するカニブレンボはラージタイプを推奨します。φ220ローター用

[36004] キャリパーサポート ブレンボ4Pシルバー

JAN.4522285360045 (φ30フォーク用) ¥9,975

A2017 シルバーアルマイト

ブレンボ4POT用キャリパーサポートのデザインを変更し、新登場しました。ボルトをメッキからステンレスに変更し、さらにボルト頭部をテーパー加工しデザイン性を上げています。
また、ステンレスボルトに変更することで、ボルトの腐食を解消し質感を失いません。
ブレンボ4Pキャリパーは取付ピッチ40mmの右側取付用ものをご使用ください。

[36005] キャリパーサポート ブレンボ4P左側シルバー

JAN.4522285360052 (φ30フォーク用) ¥9,450

A2017 シルバーアルマイト

ブレンボ4Pの左側キャリパーを装着する為のサポートです。ダブルディスクハブを使用することでフロントをダブルディスク化にすることが出来ます。取付けピッチ40mm 専用テーパーボルト付属
NSR50/80またはNSRmini用、NSF100用のフロントフォークに使用できます。φ220ローター用

[39057] ブレンボ2Pキャリパーサポート

JAN.4522285390578 (φ30フォーク用) ¥11,550

A2017 シルバーアルマイト

NSR50/80またはNSR50/80ミニフォークを使用し、フロントにJOG-ZR等に使用されている、ヤマハブレンボ(通称ヤマンボ)を装着するキャリパーサポートです。フォークピッチ173mm、または199mmマルチタイプステムキット(199mを使用する場合は、必ずワイドフロントハブを使用)に対応しています。8インチホイールの場合、173mmピッチステムではリム幅2.75Jまで、199mmマルチタイプステムではリム幅3.5Jまで装着可能です。10インチホイールでは、173mmピッチステムでリム幅3.5Jまで装着可能です。NSR50/80リヤローター(φ160)を使用します。

[33161] KSR110フォーク用キャリパーサポートブレンボ4P用

JAN.4522285331618 (KSR110フォーク用) ¥8,820

A2017 シルバーアルマイト

NSR50/80ホイール専用 NSR50/80フロントディスクローター用 KSR110フロントフォーク専用 ブレンボ4Pキャリパーは取り付けピッチ40mmのキャスト製の右側取り付け用 KSRフォークステムキット(フォークピッチ181mm)用

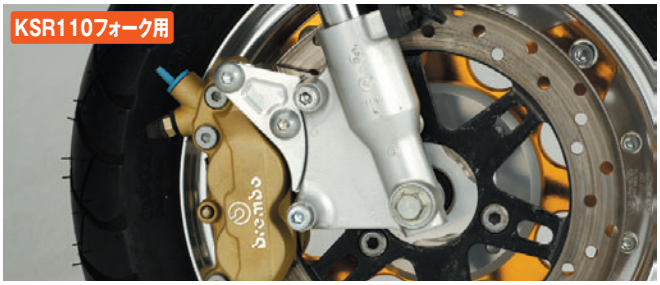

[33177] KSR110フォーク用キャリパーサポートブレンボ4P用

JAN.4522285331779 (KSR110フォーク用) ¥8,820

A2017 シルバーアルマイト

10インチホイール用 当社KSR用ステム(ピッチ181mm)にKSR110のフォークを使用して、当社10インチホイールを装着した時、ブレンボ4ポットキャリパーが装着できます。当社KSRフォークステム(ピッチ181mm)専用
KSR110フォーク専用 ブレンボ4Pキャリパー(右側用、取付けピッチ40mm、鋳造タイプ)用です。削り出しタイプのキャリパーは装着確認しておりません。10インチワイドホイールは、2.75Jまで装着可能ですが、キャリパーとホイールの個体差により干渉する場合があります。(干渉する箇所を削って対応してください。)

[33147] KSRI、Ⅱフォークステム用キャリパーサポートヤマンボ

JAN.4522285331472　（KSRI、Ⅱフォーク用）　¥8,820

A2017　シルバーアルマイト

フォークピッチ181mmのKSRフォーク用ステムキットに、KSRI、Ⅱのフロントフォークを装着した車両専用です。
KSRフォークステムキット用　ブレンボ2P（カニ）キャリパー用　NSR50/80ホイール用　NSR50/80フロントディスクローター用

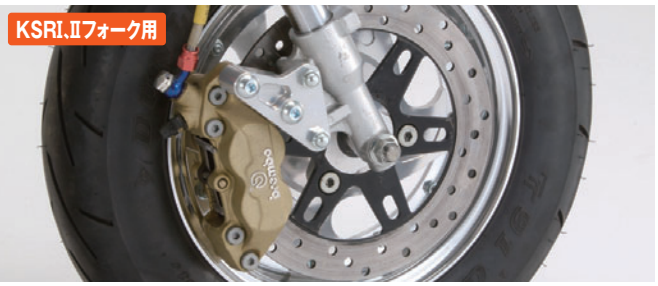

[31097] KSRI、Ⅱフォーク用キャリパーサポートブレンボ4P

JAN.4522285310972　（KSRI、Ⅱフォーク用）　¥8,820

A2017　シルバーアルマイト

当社製フロントハブ（品番39028・39239）専用ブレンボ4Pキャリパー用（10インチ専用）NSR50/80フロントディスクローター用。KSRI、Ⅱフロントフォーク専用。KSRフォーク(フォークピッチ181mm)ステムキット用。10インチ2.5Jまで使用可能。

[39209] KSRI、Ⅱフォーク用キャリパーサポート

JAN.4522285392091　（KSRI、Ⅱフォーク用）　¥8,820

A2017　シルバーアルマイト

NSR50/80フロントディスクローター用KSRI、Ⅱフロントフォーク専用。KSR110フォークには装着できません。
KSRフォークステムキット（フォークピッチ181mm専用）

[33156] RS125倒立フォーク用キャリパーサポート

JAN.4522285331564　（RS125倒立フォーク用）　¥7,770

A2017　シルバーアルマイト

当社ステムキット（RSフォーク用）にNSR50/80ホイールを装着し、ブレンボ4Pが使用できるキャリパーサポートです。
ブレンボ4Pキャリパー（取り付けピッチ40mm）右側取り付け用
〔注意〕ブレンボ4P右側ピッチ40mm専用です。NSR50/80ホイール専用です。RS125倒立フォーク（95年～02年）専用

[33188] ディスクインナーチューブ　ブレンボ4P

JAN.4522285331885　（31168ノーマルルックワイドステムキット用）　¥15,750

スチール　クロームメッキ

弊社31168ノーマルルックワイドステムを使用し純正インナーチューブと交換することで、フロントにブレンボ4ポットキャリパーが装着できます。8インチ3.5Jワイドホイールまで装着可能です。当社ノーマルルックワイドステムを使用してください。弊社39082ワイドフロントディスクハブ、または39028フロントディスクハブ+39047ディスクスペーサー13mmを使用して下さい。このディスクインナーチューブは、純正ステムでは使用できません。

[33175] ディスクインナーチューブ（カニブレンボ2P）

JAN.4522285331755　（モンキー/ゴリラ用）　¥16,800

スチール　クロームメッキ

ノーマルフォークを交換することで、フロントにカニブレンボを装着できます。
8インチ3.5Jまで装着可能。専用ディスクスペーサー付属　当社フロントディスクハブ（39028、39239）専用
8インチ4.0Jホイールは使用不可。8インチ3.5Jホイールを装着の際には、キャリパーを削るなど加工が必要になる場合があります。

[33181] ディスクインナーチューブカニブレンボ2P（25mmショート）

JAN.4522285331816　（モンキー/ゴリラ用）　¥23,100

スチール　クロームメッキ

モンキーノーマル長に比べ25mmショート。ノーマルステムキットを使用し、フロントをディスク化するインナーチューブです。カニブレンボラージタイプキャリパー用　インナーチューブ左右セット　8インチの3.5Jホイールまで装着することができます。
専用ディスクスペーサー付属ディスク化する場合、当社フロントハブ39028または39239が必要になります。
8インチ3.5Jホイールを装着の際にはキャリパーを削るなど加工が必要になる場合があります。

[33144] エイプノーマルホイール用キャリパーサポート

JAN.4522285331441　（エイプ50/100用）　¥7,140

A2017　シルバーアルマイト

エイプ50/100共通　エイプノーマルフォーク用　172mmピッチステムキット用　NSR50/80フロントキャリパー・NSR50/80フロントディスクローター用　当社フロントハブ（39148）専用　左右のフォークを入れ替えて装着します。

[33114] ドラムサポート

JAN.4522285331144 （φ30フォーク用） ¥5,040

スチール　ブラックカチオンメッキ

モンキー用ドラムハブをNSRフォークに使用する際のドラムサポートです。フォークピッチ173mmのステムキットにノーマルドラムハブを取り付けする場合は、別途33601ハブ加工が必要です。弊社マルチタイプステムキット（31093、31133、31109、31156）と使用する場合はハブ加工は必要有りません。

[30100] ワイドフォークキット用 ドラムサポート

JAN.4522285301000 （モンキー/ゴリラ用） ¥4,750

A2017材/シルバーアルマイト

DAX、シャリー用ワイドフォークキットを装着した際に使用するノーマルハブ用のドラムサポートです。

[33170] APロッキード2P用キャリパーサポート

JAN.4522285331700 （汎用） ¥8,925

A2017　シルバーアルマイト

APロッキード社製2Pレーシングキャリパーを使用することで、当社8インチ4.0Jワイドホイールでもリヤディスク化が可能ですノーマルスイングアームまたはスタンダード幅のスイングアームは8インチ3.5Jまでディスク化できます。（ディスクリヤハブが必要です。）8インチ4.0Jホイールは当社ワイドスイングアームでディスク化可能（ワイドディスクリヤハブが必要です。）APロッキードキャリパーの取り付けピッチは64mm　キャリパーはAPレーシング専用　キャリパー部品番号（CP4226-2S0）、ブレーキパッド部品番号（CP4226D27-RX）NSR50/80（φ160）ディスクローター使用当社リアハブ（39053、39048、39241、39242、39243、39406）対応　装着にはディスク用バックステップ、またはマスターシリンダーマウントキットが必要になります。（注意）当社レーシングスタンドフック使用のスイングアームには装着できません。

[33130] ブレーキサポートカニブレンボ下側取り付け

JAN.4522285331304 （汎用） ¥8,820

A2017　シルバーアルマイト

モンキー用スイングアームにカニブレンボ2Pを装着できます。
ワイドスイングアームを使用し、ラージタイプのカニブレンボをご使用頂ければ、10インチワイドホイール（3.5J、4.0J）装着可能。
NSR50/80リヤディスクローターφ160を使用します。当社リヤハブ（品番39053、39048、39241、39242、39243、39406）対応

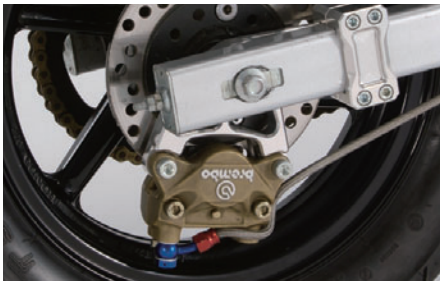

[33136] キャリパーサポートカニブレンボNSR下取付

JAN.4522285331366 （モンキー/ゴリラ用） ¥8,820

A2017　シルバーアルマイト

カニブレンボ用のリヤキャリパーサポートです。下側取り付けタイプ　NSR50/80やXRモタード、弊社NSR50/80ホイール用スイングアームなどの、内側のブレーキ留めがコの字型のタイプのスイングアームに装着できます。NSR50/80リヤディスクローターφ160専用　ブレンボ2Pキャリパー専用　画像右は、エイプ純正スイングアームにNSR50/80ホイール装着キットを取り付けています（スイングアームの中央ブロック）　パッドのあたり面の加工をする必要があります。

[33165] リヤフローティングキットカニブレンボ用

JAN.4522285331656 （汎用） ¥13,230

A2017　シルバーアルマイト

モンキー用スイングアームにカニブレンボ2Pを装着できます。
ワイドスイングアームを使用し、ラージタイプのカニブレンボをご使用頂ければ、10インチワイドホイール4.0J装着可能。
NSR50/80リヤディスクローターφ160を使用します。当社リヤハブ（品番39053、39048、39241、39242、39243、39406）対応

[33184] キャリパーサポートカニブレンボ用

JAN.4522285331847 （ダックス/シャリー用） ¥15,750

A2017　シルバーアルマイト

ダックス/シャリーの純正スイングアームに取り付けできるキャリパーサポートです。専用トルクロッド付属。装着の際にはリアディスクハブやバックステップ等が必要です。カニキャリパーはラージピストンタイプ（84mmピッチ）をご使用ください。当社リアハブ（39053、39048、39241、39242、39243、39406）対応装着にはディスク用バックステップ、またはマスターシリンダーマウントキットが必要になります。

なくなり次第販売終了

[33118] キャリパーサポート

JAN.4522285331182 （汎用） ¥8,400

A2017　シルバーアルマイト

NSR50/80ホイール用スイングアームに、ブレンボ2P（ヤマンボ）を装着できるキャリパーサポートです。上側取り付けタイプ　（エイプノーマルスイングアームにはNSR50/80ホイール装着キット使用します。
NSR50/80ホイール、または当社リヤハブ（39149エイプ用）を使用します。NSR50/80リヤディスクローター用。

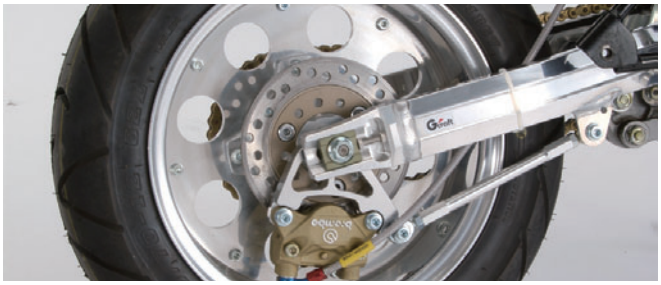

[33135] リヤフローティングキットカニブレンボ下取付用
JAN.4522285331359 （エイプ50/100用） ¥17,640
A2017 シルバーアルマイト
当社エイプホイール専用スイングアームまたはエイプノーマルスイングアーム専用取り付けピッチ84mmNSR50/80ホイール・当社リアハブ(39149)用NSR50/80リアディスクローター用ブレンボ2P(カニ)キャリパー専用

トルクロッド(汎用)
[33127] JAN.4522285331274 ¥6,615 ロッド長さ300～325mm モンキーゴリラ10cmスイングアームに最適です。
A2017 シルバーアルマイト
[33128] JAN.4522285331281 ¥6,615 ロッド長さ370～395mm モンキーゴリラ16cmスイングアームに最適です。
A2017 シルバーアルマイト
[33129] JAN.4522285331298 ¥6,615 ロッド長さ400～425mm モンキーゴリラ20cmスイングアームに最適です。
A2017 シルバーアルマイト

Customize History

2000

[32010]
+eバックステップドラム/ディスク兼用
（モンキー / ゴリラ /FI モンキー用）
JAN.4522285320100 **¥33,600**
A2017　A5083　シルバーアルマイト

製作工程のコストを抑え、品質は従来の物と変わらずお求めやすい低価格を実現しました。
この商品の最大の特徴は、1つのバックステップでドラム・ディスク両方に対応しています。
ペダル軸受部には高精度ベアリングを使用し、操作時のガタを極力なくしました。ポジションは125mmバック30mmアップ
　別途スタンドホルダー（品番30104、32090）が必要です。
要キックペダル交換(推奨キタコ製307-1083900)　ブレーキロッドは付属しておりません。お手持ちのスイングアームの長さの－40mmのものが必要になります。
〔注意〕5Lモンキー、以外の車両には装着確認が取れていません。

+eとは、everybody,easy,enjoy（みんながより簡単に、もっと楽しく）をコンセプトに開発された+eシリーズのバックステップです。

[32012] 3Pバックステップタイプ2　ディスク用
JAN.4522285320124　（モンキー/ゴリラ用） **¥44,100**
A2017　A5083　シルバーアルマイト

ビックバイクレーサーに使用される物と同材を使用し、モンキー用のステップにありがちな、剛性感の無さをトラス構造（3角形）に設計することで防いでいます。ステップ位置は40mmアップ、125mmバックを基準に上下10mm移動が可能です。ステップバーはバンク時の接触を防ぐためショートタイプとなるほか転倒時にもステップバーの根本が残るように切れ込みが入れてあります。NSR50/80リヤマスターシリンダー使用。ペダル可動部ベアリング仕様3Pポジション選択可能リアストップランプスイッチステー付属。30mmアップ125mmバック、40mmアップ125mmバック、50mmアップ125mmバックの3ポジション選択可能。
〔注意〕要キックペダル交換(推奨キタコ製307-1083900)　装着には別売のスタンドホルダー（品番30104,32090）が必要です。

[32056] 3Pバックステップタイプ2　ドラム用
JAN.4522285320568　（モンキー / ゴリラ用） **¥44,100**
A2017　A5083　シルバーアルマイト

モンキー、ゴリラのドラムブレーキ用バックステップです。ブレーキロッドもスイングアームに合わせて交換の必要があります（－40mmで計算します）装着には別売のスタンドホルダー（品番30104、32090）が必要です。アルファタイプスイングアームには装着不可。ペダル可動部ベアリング仕様3ポジション選択可能（30mmアップ125mmバック、40mmアップ125mmバック、50mmアップ125mmバック）
〔注意〕要キックペダル交換(推奨キタコ製307-1083900)　装着には別売のスタンドホルダー（品番30104,32090）が必要です。

[32088] 3P バックステップタイプ２　ディスク用　ブラック
JAN.4522285320889　（モンキー/ゴリラ用） **¥44,100**
A2017　A5083　ブラックアルマイト

ビックバイクレーサーに使用される物と同材を使用し、モンキー用のステップにありがちな、剛性感の無さをトラス構造（3角形）に設計することで防いでいます。ステップ位置は40mmアップ、125mmバックを基準に上下10mm移動が可能です。ステップバーはバンク時の接触を防ぐためショートタイプとなるほか転倒時にもステップバーの根本が残るように切れ込みが入れてあります。NSR50/80リヤマスターシリンダー使用。ペダル可動部ベアリング仕様3Pポジション選択可能リアストップランプスイッチステー付属。30mmアップ125mmバック、40mmアップ125mmバック、50mmアップ125mmバックの3ポジション選択可能。
〔注意〕要キックペダル交換(推奨キタコ製307-1083900)　装着には別売のスタンドホルダー（品番30104,32090）が必要です。

[32089] 3Pバックステップタイプ2　ドラム用　ブラック
JAN.4522285320896　（モンキー/ゴリラ用） **¥44,100**
A2017　A5083　ブラックアルマイト

モンキー、ゴリラのドラムブレーキ用バックステップです。ブレーキロッドもスイングアームに合わせて交換の必要があります（－40mmで計算します）装着には別売のスタンドホルダー（品番30104、32090）が必要です。アルファタイプスイングアームには装着不可。ペダル可動部ベアリング仕様3ポジション選択可能（30mmアップ125mmバック、40mmアップ125mmバック、50mmアップ125mmバック）
〔注意〕要キックペダル交換(推奨キタコ製307-1083900)　装着には別売のスタンドホルダー（品番30104,32090）が必要です。

[32005] FIモンキー用バックステップ　ディスク用

JAN.4522285320056　（FIモンキー用）　¥44,100

A2017　A5083　シルバーアルマイト

ペダル可動部は高精度ベアリングを2個使用し、操作時のガタを極力無くしました。
ペダルをナイフエッジタイプに加工していますので、誤操作が少なくなります。NSR50/80リアマスターシリンダー使用　3ポジション選択可能。
30mmアップ、125mmバック、40mmアップ、125mmバック、50mmアップ、125mmバック
〔注意〕装着には別途スタンドホルダー(30104、32090等)が必要です。推奨キックペダル(キタコ製307-1083900等)　FIモンキー用は、ジェネレーターカバーの張り出しが大きく、32012、32088等のバックステップのチェンジペダル、シフトリンクを使用することができません。FIモンキー用は専用品です。

[32007] FIモンキー用バックステップ　ドラム用

JAN.4522285320070　（FIモンキー用）　¥44,100

A2017　A5083　シルバーアルマイト

ペダル可動部は高精度ベアリングを2個使用し、操作時のガタを極力無くしました。
ペダルをナイフエッジタイプに加工していますので、誤操作が少なくなります。
3ポジション選択可能。30mmアップ、125mmバック、40mmアップ、125mmバック、50mmアップ、125mmバック
〔注意〕装着には別途スタンドホルダー(30104、32090等)が必要です。要キックペダル交換(推奨キタコ製307-1083900)　ブレーキロッドの変更が必要です。スイングアームの長さの-40mmの物が必要になります。
FIモンキー用は、ジェネレーターカバーの張り出しが大きく、32056、32089等のバックステップのチェンジペダル、シフトリンクを使用することができません。FIモンキー用は専用品です。

[32011]
+eバックステップダックス用（ダックス用）

JAN.4522285320117　¥33,600

A2017材、A5083材/シルバーアルマイト

製作工程のコストを抑え、品質は従来の物と変わらず、お求めやすい低価格を実現しました。
この商品の最大の特徴は、一つのバックステップで、ドラム仕様・ディスク仕様両方に対応しています。ペダル軸受部には高精度ベアリングを使用し、操作時のガタを極力なくしました。
ポジションは、125mmバック　30mmアップ。シルバーアルマイト仕上げ。
別途スタンドホルダー（品番　30104、32090）が必要です。
社外キックペダルの交換が必要です。（推奨　キタコ製307-1083900等）
ブレーキロッドは付属しておりません。お手持ちのスイングアームの長さの−40mmのものが必要になります。

[32106] モンキーR用8Pバックステップ　ディスク用

JAN.4522285321060　（モンキーR用）　¥44,100

A2017　A5083　シルバーアルマイト

ペダル軸受け部を従来のものから高精度ベアリング（2個使用）に変更し、操作時のガタつきをなくしました。
ポジションが変更できるため、お客様にあったライディングポジションが選択ができます。
ディスク仕様のバックステップです。
8ポジション選択可能10mmダウン30mmバック、11mmダウン43mmバック、4.5mmダウン37mmバック17mmダウン43mmバック、1mmアップ30mmバック、0mmアップ43mmバック6.5mmアップ37mmバック、7mmダウン35mmバック注意ダウンマフラー装着不可　モンキーRTには装着不可　NSR50/80用リアマスターシリンダー使用。フレーム番号（Z50JRH　AB22-1000017～）に適合

[32075] ダックス用バックステップディスク

JAN.4522285320759　（ダックス用）　¥42,000

A2017　A5083　シルバーアルマイト

フレームに加工することなくBSプレートを装着することができます。
ペダル可動部にはベアリングを標準装備し、操作性を向上させています。
NSR50/80リヤマスター使用　ポジション120mmバック　要キックペダル交換(推奨キタコ製307-1083900)　別売りのスタンドホルダー(30104、32090いずれか)が必要になります。
チェーンカバー、ジェネレーターカバーは年式により削るなど加工が必要になります。
ノーマルアップタイプマフラーと同時装着の場合、マスターシリンダーとノーマルマフラーが干渉する恐れがあります。

[32086] ダックス用バックステップドラム

JAN.4522285320865 （ダックス用） ¥42,000

A2017　A5083　シルバーアルマイト

フレームの加工をすることなく装着できます。
ペダル可動部にはベアリングを標準装備し、シフトチェンジやブレーキ操作などの操作性を向上させています。
コンバートキット（32061）を使用することによりディスクへ変更が可能です。
ポジションは標準より120mmバックになります。（高さはノーマルと同じ）　要キックペダル交換(推奨キタコ製307-1083900)
〔注意〕別売りのスタンドホルダー（30104、32090）が必要になります。チェーンカバー、ジェネレーターカバーは年式により削るなどの加工が必要になります。ブレーキロッドは付属していません。お客様が装着されているスイングアームに合わせて、ブレーキロッドを別途購入してください。

[32003] シャリー用バックステップ　ディスク用

JAN.4522285320032 （シャリー用） ¥42,000

A2017　A5083　シルバーアルマイト

シャリー用のバックステップが誕生しました。フレームを加工しないで装着することができます。ペダル可動部にはベアリングを標準装備し、シフトチェンジやブレーキの操作性を向上させています。ポジションは120mmバックになります。マスターシリンダーはNSR50/80をご使用ください。
〔注意〕このバックステップはCF50-1型(CF50-1000002～1006100)、CF50/70AB型(CF50-3000011～3109450)/(CF70-3005343～3007563)にはブレーキ機構が違うため使用できません。別売りのスタンドホルダー（30104、32090のいずれか）が必要になります。装着にあたり、ジェネレーターカバーの加工が必要になります。要キックペダル交換(推奨キタコ製307-1083900)

[32004] シャリー用バックステップ　ドラム用

JAN.4522285320049 （シャリー用） ¥42,000

A2017　A5083　シルバーアルマイト

シャリー用のバックステップが誕生しました。フレームを加工しないで装着することができます。ペダル可動部にはベアリングを標準装備し、シフトチェンジやブレーキの操作性を向上させています。ポジションは、120mmバックになります。コンバートキット(32061)を使用することにより、ディスク仕様への変更が可能です。
〔注意〕このバックステップはCF50-1型(CF50-1000002～1006100)、CF50/70AB型(CF50-3000011～3109450)/(CF70-3005343～3007563)にはブレーキ機構が違うため使用できません。別売りのスタンドホルダー（30104、32090のいずれか）が必要になります。　装着にあたり、ジェネレーターカバーの加工が必要になります。要キックペダル交換(推奨キタコ製307-1083900)　ブレーキロッドは付属していません。お手持ちのスイングアームに合わせて別途ご用意ください。

[32084] エイプ100/100D/XR100モタード用バックステップ

JAN.4522285320841 （エイプ100/100D/XR100用） ¥37,800

A2017　A5083　シルバーアルマイト

アップマフラーでも装着できるようにマスターシリンダーの位置を変更しています。
ペダル軸受け部は高精度ベアリングを使用することで、操作時のガタを最小限に抑えています。
ブレーキペダルを可倒式にし、キックペダルの使用が可能です。
(NSR50/80のキックペダルに変更してください。)
選択ポジション70mmアップ/120mmバック80mmアップ/120mmバック90mmアップ、125mmバックエイプ100の場合タンデムステー使用不可　ブレーキスイッチステー使用不可　ノーマルキックペダル使用不可

[32049] エイプ用バックステップ　ドラム用

JAN.4522285320490 （エイプ50/100用） ¥30,450

A2017　A5083　シルバーアルマイト

ノーマルキックペダル使用可　スタンドホルダー付属　ペダルの軸受け部は、高精度ベアリングを2個使用することにより、操作時のガタを最小限に抑えています。
ステップバー部分にはキズ防止のジュラコンカラーを付属し、キックペダル使用時の傷を緩和します。
従来のバックステップをお持ちの方も、ペダルとペダル取り付けカラー類を変更することでベアリング仕様にすることが可能です。
ポジション20mmバック、10mmアップ　エイプ100に装着する場合、エイプ50のスタンドを使用してください。
ノーマルよりも長いスイングアームを使用される場合、ペダルのリターンスプリングはそのまま使用できません。エイプのインジェクション使用の車両には装着確認していません。

[32052] エイプ用バックステップディスクエイプ用

JAN.4522285320520 （エイプ50/100用） ¥35,700

A2017　A5083　シルバーアルマイト

ノーマルキックペダル使用可　スタンドホルダー付属　ペダルの軸受け部は、高精度ベアリングを2個使用することにより、操作時のガタを最小限に抑えています。
ステップバー部分にはキズ防止のジュラコンカラーを付属し、キックペダル使用時の傷を緩和します。
従来のバックステップをお持ちの方も、ペダルとペダル取り付けカラー類を変更することでベアリング仕様にすることが可能です。
ポジション20mmバック、10mmアップ　NSR50/80マスターシリンダー専用です。エイプ100に装着する場合、エイプ50のスタンドを使用してください。
エイプのインジェクション使用の車両には装着確認していません。

[32069] XR50/100モタード用レーシングバックステップ

JAN.4522285320698 （XR50/100モタード用） **¥33,075**

A2017　A5083　シルバーアルマイト

ポジション70mmアップ70mmバック　ペダル軸受け部に高精度ベアリングを2個使用してますので、従来の無給油ブッシュ仕様より操作時のガタが少なく、操作性が向上しています。
スタンドホルダー付属　ノーマルキックペダル使用可　ノーマルエンジン専用
キックペダルの位置が変わるため、キックペダルが蹴りにくくなります。

[32113] カブ用バックステップ

JAN.4522285321138 （カブ用） **¥36,750**

A2017　A5083　A5052　バフ

カブ用（キャブ車）のバックステップです。従来のステップの位置より100mmバック、110mmアップになっています。
要キックペダル交換(推奨キタコ製307-1083900)　サイドカバーのブレーキスイッチと干渉する部分を加工してください。
別途スタンドホルダーが必要です。（30104または32090）
本製品はドラム専用です。

[32105] ベンリー用バックステップ　ブラック

JAN.4522285321053 （ベンリー50/CD50用） **¥33,075**

ブラック塗装仕上げ

ベンリー50、CD50に装着可能なスチール製バックステップです。
ノーマルキックペダル使用可能（要取り付け角度変更）ドラム用

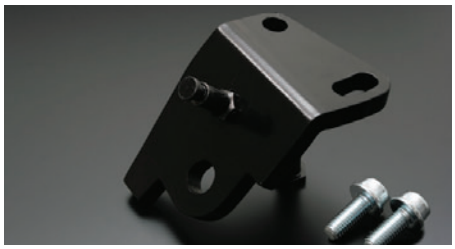

[30102]
スタンドホルダータイプ2
（汎用）
JAN.4522285301024 ¥4,935
スチール　ブラックカチオンメッキ
バックステップ装着の際のサイドスタンド取付に使用します。取付穴を長穴にすることでスタンド位置が調整可能になり、スーパーワイドS/Aスタビ付きを装着の際にスタビライザーとスタンドの干渉を防ぐことができます。
スプリングを固定するピンが表裏で付替え可能になり、弊社32096 スーパーショートスタンドが装着できるようになりました。

[30104]
スタンドホルダー
（モンキー/ゴリラ用）
JAN.4522285301048 ¥4,410
スチール　ブラックカチオンメッキ
サイドスタンド警告灯使用不可　バックステップ装着の際のサイドスタンド取り付けに使用します。

[32090]
アジャスタブルスタンドホルダー
（モンキー用）
JAN.4522285320902 ¥6,825
スチール　ブラックカチオンメッキ
サイドスタンドの跳ね上げ角度を調節することができるスタンドホルダーです。
スイングアームにサイドスタンドが干渉する際などに最適です。
肉厚のスチール材（8mm）を使用し、左右クランクケースをつなげることでケースの剛性強化に役立ちます。スタンドは付属しません。純正を使用するか、弊社アジャストスタンドをご使用ください。
サイドスタンド警告灯使用不可

[30333]
スタンドホルダー
（エイプ50/100用）
JAN.4522285303332 ¥4,410
スチール　ブラックカチオンメッキ
スタンド警告灯スイッチ対応　エイプ100に使用する場合、エイプ50用スタンドを使用して下さい。
バックステップ装着時のサイドスタンドの装着に使用します。

[32091]
アジャスタブルスタンドホルダーエイプ用
（エイプ50/100/XR50/100モタード用）
JAN.4522285320919 ¥6,825
スチール　ブラックカチオンメッキ
サイドスタンドの跳ね上げ角度を調節することができるスタンドホルダーです。
スイングアームにサイドスタンドが干渉する際などに最適です。
肉厚のスチール材（8mm）を使用し、左右クランクケースをつなげることでケースの剛性強化に役立ちます。
スタンドは付属しません。純正を使用するか、弊社アジャストスタンドをご使用ください。サイドスタンド警告灯使用不可

[32037]
アルミアジャストスタンド
（汎用）
JAN.4522285320377 ¥11,025
A2017　シルバーアルマイト
サイドスタンド警告灯使用不可　10･12インチ車用　フレームNo.130007以降の車両に対応　エイプ100にも装着可　長さ235mm～285mmまで調整可能　〔注意〕サイドスタンドを使用した状態で乗車したり体重をかけたりしないでください。

[32079]
アルミアジャストスタンドショート
（汎用）
JAN.4522285320797 ¥11,025
A2017　シルバーアルマイト
アルミ切削加工で製作したサイドスタンドです。
長さ155mm～215mmの間で長さを調整することができ、幅広い車高に対応します。
8インチ、10インチ車輌対象、フレームNo130007以降の車輌に対応します。
ノーマルルック8インチ車に最適な長さです。
サイドスタンド警告灯は使用不可になります。
サイドスタンドを使用した状態で乗車したり体重をかけないでください。

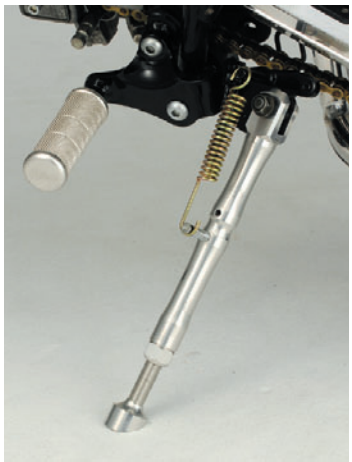

[32082]
アルミアジャストスタンド（エイプ100用）
JAN.4522285320827 **¥11,025**
A2017　シルバーアルマイト
エイプ100にも装着可　長さ235mm～285mmまで調整可能。サイドスタンド警告灯使用不可　エイプ50には装着不可　サイドスタンドを使用した状態での乗車やキック等をすると変形や破損の恐れがあります。

[32096]
スーパーショートサイドスタンド（ダックス用）
JAN.4522285320964 **¥6,300**
スチール　クロームメッキ
ローダウンした車両専用のサイドスタンドです。モンキー/ゴリラには使用できません。
本製品はダックス6V車（車体番号:ST50K以降ST50-6100022以降）のスタンドを基準に製作しています。
〔注意〕当製品をシャリーに装着する場合、純正のスプリングの長さが異なるため別途スプリングの購入が必要です。
スプリング…ホンダ純正部品95014-72402

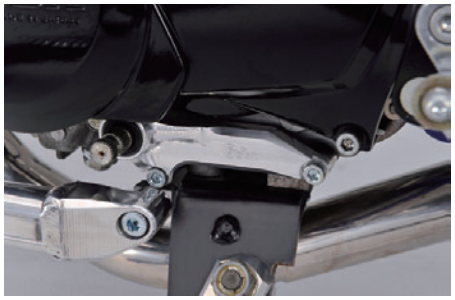

[32108]
シフトガイド（横ガッチリくん）（横型エンジン用）
JAN.4522285321084 **¥7,875**
A2017　シルバーアルマイト
シフトチェンジの際に起こるギアーシャフトのしなりを低減し、シフトタッチを向上させ小気味良いシフトチェンジを実現します。
ガイド部分にはニードルベアリングを採用しています。ダストシールを標準装備しゴミなどの侵入を防ぎます。
カブ系横型エンジンに装着可能です。
車種や年式により、ジェネレーターカバーと本製品が干渉する場合があります。
ノーマルステップは使用することができません。

[32109]
シフトガイド（縦ガッチリくん）（縦型エンジン用）
JAN.4522285321091 **¥7,875**
A2017　シルバーアルマイト
シフトチェンジの際に起こるギアーシャフトのしなりを低減し、シフトタッチを向上させ、小気味良いシフトチェンジを実現します。
ガイド部分にはニードルベアリングを採用しています。
シフトガイド表面にはダストシールを標準装備しゴミなどの侵入を防ぎます。
エイプ50/100、XR50/100モタード用の縦型エンジンに対応します。
〔注意〕本製品を装着の際、ミッショントラブル等のクレームは一切お受けできませんのでご注意ください。車種や年式により、ジェネレーターカバーと本製品が干渉する場合があります。ノーマルペダル使用時は装着不可

[32107]
シフトガイド（NSRエンジンガッチリくん）（NSR50/80用）
JAN.4522285321077 **¥7,350**
A2017　シルバーアルマイト
ガイド部分にニードルベアリングを採用し、シフトチェンジ時のロッドのしなりを抑え、シフトフィーリングが向上します。
またミッションにかかる負担を軽減する役割もあります。
転倒時のシャフトの損傷（曲がり）を軽減します。

[33515]
リザーブタンクレスキットタイプ1(汎用)
JAN.4522285335159 ¥6,090
A2017 シルバーアルマイト
リヤマスターに直接取り付けるリザーブタンクで、ホースを使わないことでブレーキ回りをコンパクトにできます。NSR50/80リヤマスターシリンダー専用 タンク内には別途ホンダ純正部品が必要です。ホンダ純正部品プレートダイヤフラム43521−KZ4−J41、ダイヤフラム43522−KZ4−J41レース専用部品につき公道走行不可

[33526]
リザーブタンクレスキットタイプ2(汎用)
JAN.4522285335258 ¥8,820
A2017 シルバーアルマイト
リヤマスターに直接取り付けるリザーブタンクで、ホースを使わないことでブレーキ回りをコンパクトにできます。NSR50/80リヤマスターシリンダー専用 タンク内には別途ホンダ純正部品が必要です。ホンダ純正部品プレートダイヤフラム45518−GM9−711、ダイヤフラム45520−GM9−711レース専用部品につき公道走行不可

[33540]
リザーブタンクレスキットタイプ5(汎用)
JAN.4522285335401 ¥7,770
A2017 シルバーアルマイト
リヤマスターに直接取り付けるリザーブタンクで、ホースを使わないことでブレーキ周りをコンパクトにできます。タイプ5は25度後傾しているため、前傾しているマスターに最適です。XR50/100モタードまたは、NSR50/80リヤマスターシリンダーに取り付け可能です。タンク内には別途ホンダ純正部品が必要です。ホンダ純正部品プレートダイヤフラム43521-KZ4-J41 ダイヤフラム43522-KZ4-J41 レース専用部品につき公道走行不可

[33530]
リザーブタンクレスキットタイプ3(汎用)
JAN.4522285335302 ¥7,770
A2017 シルバーアルマイト
リヤマスターに直接取り付けるリザーブタンクで、ホースを使わないことでブレーキ周りをコンパクトにできます。タイプ3は25度後傾しているため、前に傾斜しているマスターに最適です。NSR50/80リヤマスターシリンダー、またはXR50/100モタード用リヤマスター専用 タンク内には別途ホンダ純正部品が必要です。ホンダ純正部品プレートダイヤフラム45518-GM9-711ダイヤフラム45520-GM9-711 レース専用部品につき公道走行不可

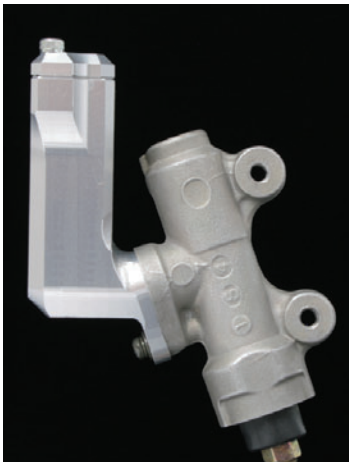

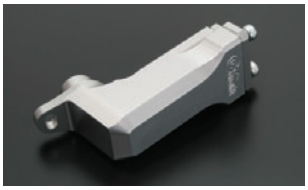

[33550]
リザーブタンクレスキットタイプ6(汎用)
JAN.4522285335500 ¥8,820
A2017 シルバーアルマイト
リヤマスターに直接取り付けるリザーブタンクで、ホースを使わないことでブレーキ回りをコンパクトにできます。タイプ6は20度前傾しているため、XR50/100モタードのように、後ろに傾斜しているマスターに最適です。XR50/100モタードまたは、NSR50/80リヤマスターシリンダー専用です。タンク内には別途ホンダ純正部品が必要です。ホンダ純正部品プレートダイヤフラム43521-KZ4-J41ダイヤフラム43522-KZ4-J41レース専用部品につき公道走行不可

[33535]
リザーブタンクレスキットタイプ4(汎用)
JAN.4522285335357 ¥8,820
A2017 シルバーアルマイト
リヤマスターに直接取り付けるリザーブタンクで、ホースを使わないことでブレーキ回りをコンパクトにできます。タイプ4は25度前傾しているため、XR50/100モタードのように、後ろに傾斜しているマスターに最適です。NSR50/80リヤマスターシリンダー専用。タンク内には別途ホンダ純正部品が必要です。ホンダ純正部品プレートダイヤフラム45518-GM9-711、ダイヤフラム45520-GM9-711 レース専用部品につき公道走行不可

[33557]
リザーブタンクステーモンキーフレーム用
(モンキー/ゴリラ用)
JAN.4522285335579 ¥8,400
A2017 シルバーアルマイト
リザーバータンク付きリヤサスペンションのリザーバータンクを固定するステーです。リザーブタンククランプ部φ53 パイプクランプ部φ20
調整用ゴム0.5mm-1mm厚付属

[33533]
リザーブタンクキット汎用
(汎用)
JAN.4522285335333 ¥7,770
A2017 シルバーアルマイト
アルミ製の別体式のリザーブタンクです。専用アルミステー付属 タンク内には別途ホンダ純正部品が必要です。
ホンダ純正部品プレートダイヤフラム45518−GM9−711、ダイヤフラム45520−GM9−711 レース専用部品につき公道走行不可

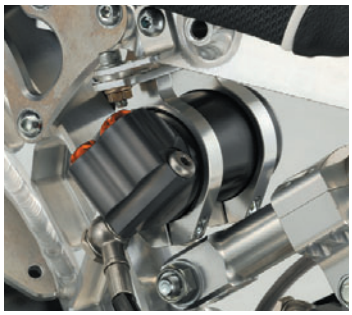

[33543]
リザーブタンクステー汎用（汎用）
JAN.4522285335432 ¥8,400
A2017 シルバーアルマイト
リザーバータンク付リアサスペンションのリザーバータンクをボルトオンで固定することができます。
商品のステー部分を長穴にした汎用ステーです。
リザーブタンククランプ部φ53㎜ パイプクランプ部φ20㎜ 調整用ゴム0.5、1.0㎜厚付属 ステーを車体に取り付ける際の、ボルト・ナットは付属していません。別途ご用意下さい。

[33542]
リザーブタンクステーエイプ用（エイプ50/100/XR50/100モタード用）
JAN.4522285335425 ¥8,400
A2017 シルバーアルマイト
リザーバータンク付リアサスペンションのリザーバータンクを、エイプ・XRモタードにはボルトオンで固定することができます。
当社アルミフレームGC−016などのシートレールパイプ（φ18〜20㎜のパイプに使用可能）にもボルトオンで固定可能です。
リザーブタンククランプ部φ53㎜ パイプクランプ部φ20㎜ 調整用ゴム0.5、1.0㎜厚付属

[30038]
マスターシリンダーマウントキット（モンキー/ゴリラ用）
JAN.4522285300386 ¥3,360
A2017 シルバーアルマイト
NSR50/80リヤマスターシリンダー専用設計。
アフターパーツメーカー製のクラッチ使用の場合装着できないものもあります（詳細はお問い合わせ下さい）。
ノーマルステップ・ブレーキペダルでNSR50/8050用リアマスターシリンダーを装着し、リヤをディスク化するためのステーです。

[30039]
マスターシリンダーマウントキットタイプ2（モンキー/ゴリラ用）
JAN.4522285300393 ¥16,800
A2017 A5083 シルバーアルマイト
ノーマルステップを使用してマスターシリンダーを装着できるキットです。
マスターシリンダーを専用ステーでフレームに固定することで、スペシャルクラッチ等の装着によるケース形状の変更にも影響ありません。
要キックペダル交換（推奨キタコ製307-1083900） マスターシリンダーはNSR50/80、またはXR50/100モタードの純正部品を使用してください。
スーパーワイドスイングアームとの同時装着不可。

[33549]
ブレンボマスターステーロッドエンド付き（汎用）
JAN.4522285335494 ¥4,200
A2017 シルバーアルマイト
当社3Pバックステップタイプ2ディスク用（32012）にブレンボマスターをボルトオンで装着するためのステーです。
別売りだったピロボールを付属させました。
装着可能リヤマスターヤマハ純正ブレンボ3TU−2583V−01（TZR50用）
〔注意〕純正部品は予告なく形状が変更になる場合があります。

[32111]
チェーンローラー（モンキー/ゴリラ用）
JAN.4522285321114 ¥3,675
ジュラコン SUS303
弊社品番32012、32056のモンキー用バックステップ装着車に対応します。
車高やスプロケットのT数によりチェーンがバックステップ部品と干渉することがありますが、ローラーを設けることでチェーンとバックステップ部品の干渉を逃がします。
弊社バックステップ装着車両専用です。
チェーンとの接触部分であるジュラコン（黒い円筒部分）はリペア2100円（税込）としても購入できます。

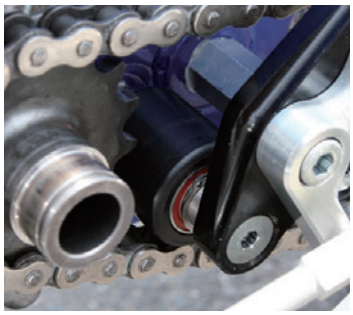

[32112]
チェーンローラーダックス用（ダックス6V用）
JAN.4522285321121 ¥5,250
ジュラコン　SUS303
弊社品番32075、32086のダックス用バックステップ装着車に対応します。
車高やスプロケットのT数によりチェーンがバックステップ部品と干渉することがありますが、ローラーを設けることでチェーンとバックステップ部品の干渉を逃がします。
弊社バックステップ装着車両専用です。チェーンとの接触部分であるジュラコン（黒い円筒部分+ベアリング）はリペア3675円（税込）としても購入できます。

[32110]
ビレットブレーキペダルドラム用（モンキー/ゴリラ用）
JAN.4522285321107 ¥11,550
A2017　A5083　シルバーアルマイト
モンキー/ゴリラ用のアルミ削りだしブレーキペダルです。ノーマル560g→340gと軽量化できます。
また耐腐食性の高いシルバーアルマイトを施していますので、長期間色褪せることなく、ドレスアップにもつながります。

[32048]
マスターシリンダーマウントキット（エイプ50/100用）
JAN.4522285320483 ¥10,500
A2017　シルバーアルマイト
エイプ50/100のノーマルステップを使用してディスク化するためのキットです。
ペダル軸受け部は高精度ベアリングを2個使用する事により操作時のガタを最小限に抑えています。
32028ドラム用バックステップエイプ用を、ディスク化するためのコンバートキットとしても使用します。
従来のマスターシリンダーマウントキットをお持ちのお客様も、ペダルとペダル取付けカラー類を変更する事でそのままベアリング仕様にする事が可能です。
NSR50/80（XRモタード用を使用の際は、ナットが必要）のマスターシリンダー専用です。
インジェクション使用の車両には装着確認していません。

[30041]
ビレットドラムブレーキペダル（ダックス用）
JAN.4522285300416 ¥14,700
A2017　A5083　シルバーアルマイト
航空機等に使用される材料を使用し、アルミ無垢材より削り出したダックス用のドラムブレーキペダルになります。
耐腐食性の高いシルバーアルマイトを施しています。
ブレーキロッドやブレーキスイッチは、現在使用しているものをそのままご使用いただけます。

[30042]
ビレットマスターマウントキット（ダックス用）
JAN.4522285300423 ¥17,850
A2017　A5083　シルバーアルマイト
リヤをディスク仕様にした際、リヤマスターを固定するマウントキットになります。
ステップは純正ステップを使用します。
ブレーキペダルはアルミ無垢材から削りだした専用品です。
他社のクラッチの形状に問わず装着が可能です。
NSR50/80リヤマスターに対応しています。
リザーブタンクレスキットは、33530リザーブタンクレスキットタイプ3、33540リザーブタンクレスキットタイプ5が適合します。シャリーには使用不可です。

[33097]
マスターガードシルバー（モンキー/ゴリラ用）
JAN.4522285330970 ¥3,675
A5052　シルバーアルマイト
弊社バックステップ(32012、32056、32088、32089)用に開発したマスターガードです。
リザーブタンクレスキット（直立タイプ）との同時装着も可能になっており、丸型タイプではフタの脱落防止も兼ねています。

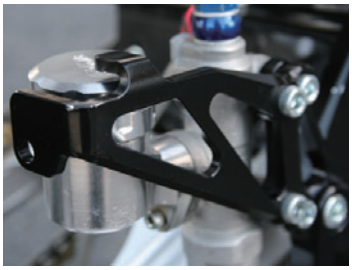

[33098]
マスターガードブラック（モンキー/ゴリラ用）
JAN.4522285330987 ¥3,675
A5052　ブラックアルマイト
弊社バックステップ(32012、32056、32088、32090)用に開発したマスターガードです。
リザーブタンクレスキット（直立タイプ）との同時装着も可能になっており、丸型タイプではフタの脱落防止も兼ねています。

[32047]
アルミチェンジペダル（汎用）
JAN.4522285320476 ¥6,090
A2017　シルバーアルマイト
ノーマルまたは−10mmの2ポジションを選択可

[39418]
アルミビレットマスターエンドシルバー（ニッシン製リヤマスター用）
JAN.4522285394187 ¥3,150
A2017　シルバーアルマイト
リヤマスターとブレーキペダルをジョイントする部品を、アルミ削りだしにて製作しました。
ワンポイント的なドレスアップに最適です。
専用にデザインされたステンレス製ピンを付属　本体（コの字型）部分の幅は7mmです。
ピンの径はφ7です。
装着確認されているリヤマスターは、NSR50/80、XR50/100モタード、NSF100用ニッシン製リアマスター、ヤマハ製ブレンボになります。

アルミビレットマスターエンド（ニッシン製リアマスター用）
[39422] JAN.4522285394224 ¥3,150
A2017　ブラックアルマイト
[39423] JAN.4522285394231 ¥3,150
A2017　ゴールドアルマイト
[39424] JAN.4522285394248 ¥3,150
A2017　ブルーアルマイト
[39425] JAN.4522285394255 ¥3,150
A2017　レッドアルマイト
リヤマスターとブレーキペダルをジョイントする部品を、アルミ削りだしにて製作しました。
ワンポイント的なドレスアップに最適です。専用にデザインされたステンレス製ピンを付属　本体（コの字型）部分の幅は7mmです。ピンの径はφ7です。
装着確認されているリヤマスターは、NSR50/80、XR50/100モタード、NSF100用ニッシン製リヤマスター、ヤマハ製ブレンボになります。

調整式リヤマスター用ブレーキスプリング（ニッシン製リヤマスター用）
[39413] JAN.4522285394132 ¥3,150
A2017　シルバーアルマイト
[39414] JAN.4522285394149 ¥3,150
A2017　ブラックアルマイト
[39415] JAN.4522285394156 ¥3,150
A2017　ゴールドアルマイト
[39416] JAN.4522285394163 ¥3,150
A2017　ブルーアルマイト
[39417] JAN.4522285394170 ¥3,150
A2017　レッドアルマイト
調整ダイヤルでスプリングの弾性を変化させ、ブレーキのタッチを変えることができます。
上側のカラー部にはレーザー加工でGcraftの刻印がされています。
確認が取れているマスターシリンダーは、NSR50/80・NSF100純正マスターシリンダー、ヤマハ純正ブレンボ製になります。

マスターシリンダー用リターンスプリング（汎用）
[39020] JAN.4522285390202 ¥2,100
A2017　シルバーアルマイト
[39021] JAN.4522285390219 ¥2,100
A2017　ブラックアルマイト
[39022] JAN.4522285390226 ¥2,100
A2017　レッドアルマイト
[39023] JAN.4522285390233 ¥2,100
A2017　ブルーアルマイト
[39024] JAN.4522285390240 ¥2,100
A2017　ゴールドアルマイト
リヤマスターに取り付けるリターン用スプリングです。
装着することでリアロックを防ぎます。
当社モンキー用3Pバックステップに装着の場合はバックステップ付属のリターンスプリングは外す事が出来、ルックスUPにも効果的です。
カラー部にはレーザー加工でGクラフトのロゴが彫りこまれています。
〔注意〕装着確認が取れたリザーブタンクはNSR50/80、XR50/100、NSF100などのニッシン製、ヤマハ純正部品のブレンボリヤマスターです。

[32000]
バックステップポジション変更プレート（モンキー/ゴリラ用）
JAN.4522285320001 ¥5,250
A2017　ブラックアルマイト
3Pバックステップタイプ2(品番32088、32089、32012、32056）に付属しているプレートと交換することにより、165mmバック、5mmアップの位置に変更することが出来るプレートです。
要キックペダル交換（推奨キタコ製307-1083900）　弊社スーパーワイドスイングアームとの同時装着不可　マフラーによっては干渉する場合があります。(OVER製GP-PERFORMANCE装着可)

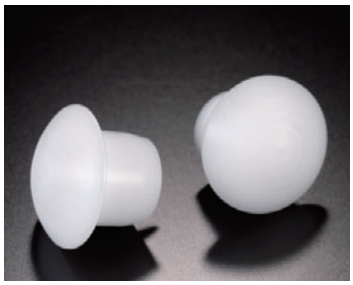

[39340]
ステップバーエンド（汎用）
JAN.4522285393401 ¥882
ジュラコン
ステップの先にはめ込むステップバーエンドです。
装着の際には、脱落防止のため接着剤などをご使用ください。
当社バックステップ専用設計　差し込み径14.8mm～15.1mm

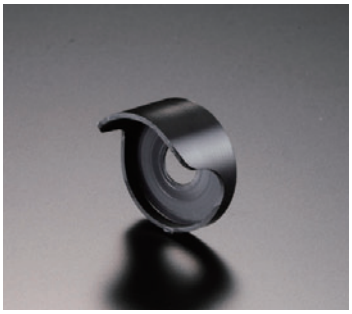

[32058]
キックペダルストッパー（エイプ50/100用）
JAN.4522285320582 ¥1,050
ジュラコン
エイプ用バックステップ（32049、32052）のキックペダル使用時におけるキックペダルとステップバーの干渉部分の傷防止のための商品です。
品番32049、品番32052専用

[32061]
3Pバックステップタイプ2用コンバートキット（32056用）
JAN.4522285320612 ¥13,230
A2017　シルバーアルマイト
品番32056を品番32012の仕様にするコンバートキットです。

こだわりのシート

厳選されたシートスポンジ

一体成型の高密度ウレタンを採用し、数種類もの硬さを座り比べ決定されたそのスポンジは、ずっと跨っていたくなるような、そんな気持ちをオーナーに抱かせます。
スタイリッシュなその外観と共に、座り心地にも納得がいくまでこだわった結果、長時間のロングツーリングも快適にこなすシートへ仕上がりました。
是非一度お試し下さい。

より上質を目指して•••

無駄なテカリを抑え、シックな雰囲気漂う表皮を選択。
さらに、手が触れた際の感触、質感を追求しました。
柔らかく、きめの細かいしっとりとした感触が特徴です。
シート裏側には防水シートを縫い付けてあり、雨の対策も万全です。

※一貫した国内生産で、熟練した職人の手により一枚一枚丁寧に裁断、縫製を施しています。

高められた耐久性

シートに求められるのは、座り心地、見た目だけではありません。
耐久性も重要なポイント。
軽量化のためシートベースにはFRPを使用しています。
スポンジをシートベースぎりぎりまで寄せることで、シート下からの破れを防ぎ、長期間使用しても褪せることはありません。

お客様の細かなニーズにも対応

座面の色を変えたい…パイピングだけ別の色にしたい…
といったお客様にもGクラフトは対応いたします。
座面、側面、パイピングをご希望のカラー（38種類）の中から指定していただくことで、より理想のシートをお作りいたします。

表皮の種類は次のページをご覧ください。

●制作例
座面:A-09
側面:A-04
パイピング:A-11
プレーン

ご注文は下記のページからも受け付けております。
http://www.g-craft.com/seat-order/seat-order.html

オーダーシートには38種類の表皮をご用意しております。
お好きな物をお選びください。
シートの形状は「フラット、段付き、シャコタン、MX」と表面のタックロール有無の計8種類ございます。
シートステーは「5L、4L、ゴリラ」をお選びください。
※MXは5Lモンキー専用となります。

●段付きタイプ　●フラットタイプ　●シャコタンタイプ　●MXタイプ

●オールマイティー: 一般的なシートに使用される表皮で、ジャンルを問わず使用できます。

A-07 グレー

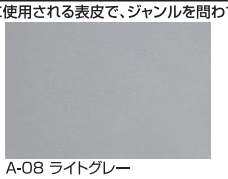
A-08 ライトグレー

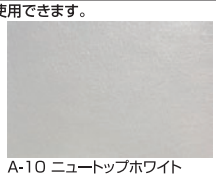
A-10 ニュートップホワイト

A-11 ゼラコートホワイト

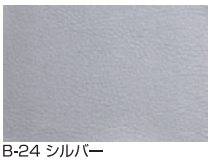
B-24 シルバー

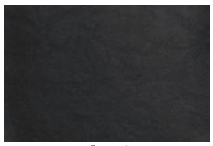
A-15 TBCブラック

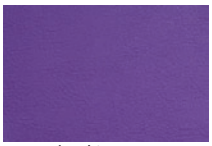
A-05 パープル

A-06 グリーン

A-09 イエロー

A-04 ブルー

A-12 レッド

A-13 ピンク

●エクスクルーシブ:しっとりとした表面が特徴の高級感溢れる表皮です。

A-01 セビリアブラック

A-02 ブラウン

A-03 ダークブラウン

●革:様々な生き物の革をモチーフにした表皮です。

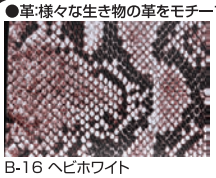
B-16 ヘビホワイト

B-17 ヘビイエロー

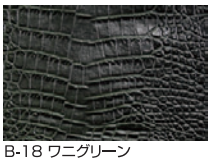
B-18 ワニグリーン

B-19 ワニブラウン

B-20 ワニレッドブラウン

B-21 ヘビブラウン

●ラメ:ラメが混ざった表皮です。

B-26 レッドラメ

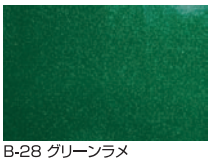
B-28 グリーンラメ

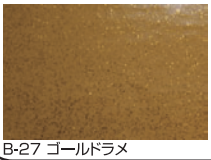
B-27 ゴールドラメ

B-29 シルバーラメ

●オパール:表面にテカリのある表皮です。

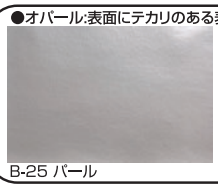
B-25 パール

B-30 パールオレンジ

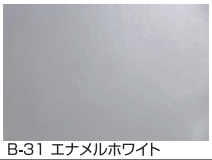
B-31 エナメルホワイト

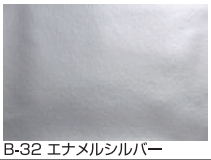
B-32 エナメルシルバー

B-34 エナメルブラック

●カーボン:鮮やかな折り目が美しいカーボン柄の表皮です

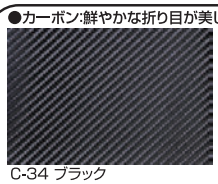
C-34 ブラック

C-35 シルバー

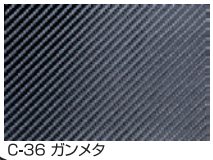
C-36 ガンメタ

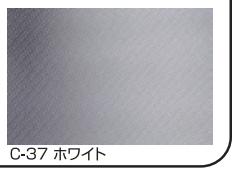
C-37 ホワイト

●メッシュ:標準タイプのシートにも使用されるメッシュ調の表皮です。

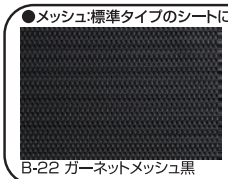
B-22 ガーネットメッシュ黒

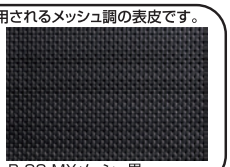
B-23 MXメッシュ黒

●スペシャル:チェックカラーや、ノンスリップ生地です。

A-14 チェック

B-33 ジダンブラック

※革表皮についての注意点※

革表皮では位置(背中、腹)により
模様が異なります。
部位の指定は出来ませんので
ご注意ください。
本物の革ではありません。
革のプリント、凹凸を施した表皮です。

[33500] オーダーカスタムシート段付

JAN.4522285335005
(モンキー/ゴリラ用)
¥24,990

オーダーシート

表皮を選べるオーダーシートです。

[33501] オーダーカスタムシートフラット

JAN.4522285335012
(モンキー/ゴリラ用)
¥24,990

オーダーシート

表皮を選べるオーダーシートです。

[33502] オーダーカスタムシート MX

JAN.4522285335029
(モンキー/ゴリラ用)
¥28,350

オーダーシート

表皮を選べるオーダーシートです。

[33564] ミニシート

JAN.4522285335647
(モンキー用)
¥21,000

シート(FRP　合成皮革)　ステー(アルミ)

8インチ以下の5Lモンキーに合うように設計された小振りでかわいいシートです。FIモンキー/4Lモンキーには装着不可。グラブバーは32094専用になります。専用シートステー付属。

[33510] 5L カスタムシート段付タックロールタイプ

JAN.4522285335104
(モンキー用)
¥21,000

シート(FRP　合成皮革)　A5052 ブラックアルマイト

専用取り付けステー付属　当社取り扱い製品33055シートカウル、33056サイドカバーとの同時装着可能モンキー(AB27)のU字ロック用のキャリアは装着不可　FIモンキーに使用される場合は、別途37104バッテリー移設キットを使用し、シート下のバッテリーをフレーム横に移動してください。33056サイドカバーとの同時装着可能モンキー(AB27)のU字ロック用のキャリアは装着不可　FIモンキーに使用される場合は、別途37104バッテリー移設キットを使用し、シート下のバッテリーをフレーム横に移動してください。

[33544] 5L カスタムシート段付タックロールチェック柄

JAN.4522285335449
(5Lモンキー/FIモンキー用)
¥21,000

シート(FRP　合成皮革)　A5052 ブラックアルマイト

5Lモンキー、FIモンキーに装着できる、人気のカスタムシート段付きタックロールにあらたにチェック柄仕様が加わりました。
専用ステー、ボルトが付属します。FIモンキーに使用する際には、バッテリーの移設が必要です。別売りの37104バッテリー移設キットが必要です。
ノーマルキャリア使用可能

[33559] 5L シャコタンシート

JAN.4522285335593
(モンキー用)
¥21,000

シート(FRP　合成皮革)　A5052 ブラックアルマイト

人気のシャコタンシートに5Lモンキー用を追加いたしました。シート高を抑えたデザインに仕上がってます。専用取付ステー付属　Z2サイドカバーや、Z2テールカウルは取り付けできません。FIモンキー(AB27−1900001〜)には取付できません。取り付け可能車種6Vモンキー(Z50J−1300017〜1639002)、12Vモンキー(Z50J−2000001〜2499999、AB27−1000001〜1809999)

[33561] 5L シャコタンシートチェック柄

JAN.4522285335616
(モンキー用)
¥21,000

シート(FRP　合成皮革)　A5052 ブラックアルマイト

5Lモンキーに装着できる人気のシャコタンシートタックロールに新たにチェック柄が新登場。
専用ステー、ボルトが付属します。

[33563] 5L シャコタンシートエナメル

JAN.4522285335630
(モンキー用)
¥21,000

シート(FRP　合成皮革)　A5052 ブラックアルマイト

5Lモンキーに装着できる人気のシャコタンシートタックロールに新たにエナメルが新登場。
専用ステー、ボルトが付属します。

[33527] カスタムシートフラットタックロールタイプ

JAN.4522285335272
(モンキー用)
¥21,000

シート(FRP　合成皮革)　A5052 ブラックアルマイト

5Lモンキー、またはFIモンキーに装着できるカスタムシートフラットタックロールシートです。専用ステー、ボルトが付属しています。フラットタックロールシートは、33510段付きタックロールシートに比べ、シートの厚みがあって座り心地が良く、お尻に優しいシートです。FIモンキーに使用される場合は、別途37104バッテリー移設キットを使用し、シート下のバッテリーをフレーム横に移動してください。ノーマルキャリア使用可能

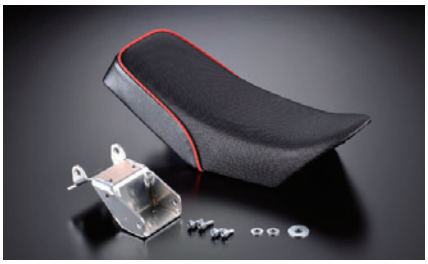

[33518] カスタムシート MX ブラック / レッドパイピング

JAN.4522285335180
(モンキー用)
¥23,625

FRP　合成皮革

5Lモンキー装着できるカスタムシートMXです。専用ステー、ボルトが付属しています。既存のシートとは全く異なった形状で、全く違ったスタイルを演出します。　推奨テールランプ(キジマ製キャッツアイテール、品番218−3020)　推奨ウィンカー(キジマ製キャッツウィンカー、品番219−5108)ノーマルテールランプ、ウィンカーは使用できません。FIモンキー、4Lモンキー、ゴリラには使用できません。

[33509] ゴリラ用カスタムシート

JAN.4522285335098
(ゴリラ用)
¥21,000

シート(FRP　合成皮革)　ステー(スチール)

ゴリラに装着できる段付きタックロールシートです。専用ステー、ボルトが付属しています。段付きタックロールシートは、スタイルと座り心地を両立させたシートになります。
一体成型のウレタンスポンジを使用し、座り心地を向上させています。別売りの39140ゴリラ用シートカウル、39141ゴリラ用サイドカバーを装着することができます。

[33539] 4L カスタムシート段付タックロール

JAN.4522285335395
（モンキー用）
¥21,000

シート（FRP　合成皮革）　A5052 ブラックアルマイト

4Lモンキー装着できる段付きタックロールシートです。専用ステー、ボルトが付属しています。
段付きタックロールシートは、スタイルと座り心地を両立させたシートになります。
一体成型のウレタンスポンジを使用し、座り心地を向上させています。

[33558] 4L シャコタンシート

JAN.4522285335586
（4Lモンキー用）
¥21,000

シート（FRP　合成皮革）　A5052 ブラックアルマイト

シート表皮、シートベースに徹底的にこだわったシートです。表面のタックロールの厚みや、サイド部分の形状は、何種類もの試作品を製作し、4Lに合う形状に仕上げています。シートベース部分は、軽量なFRPを使用長年の使用にも耐えるように設計されています。〔注意〕カスタムシートシャコタン仕様は、見た目の形状に特化した商品です。長距離走行には向きません。4Lモンキー（Z50J-1000001～1195595）専用

[33516] カスタムシート エイプ

JAN.4522285335166
（エイプ50/100用）
¥26,250

シート（FRP　合成皮革）　ステー（アルミ）

デザイン、乗り心地にこだわったエイプ用カスタムシートです。
エイプ100に装着の場合、タンデムには適していません。
専用取り付けステー付属

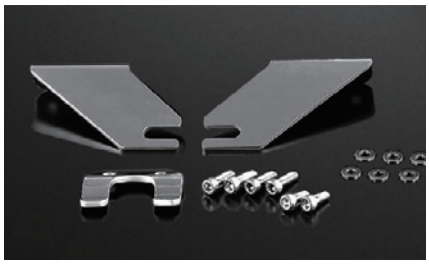

[38042] 5L カスタムシート用シートステーセット

JAN.4522285380425
（カスタムシート用）
¥2,625

A5052　ブラックアルマイト

当社モンキー用カスタムシート専用品番33510.33527.33528.33529専用のシートステーセットです。

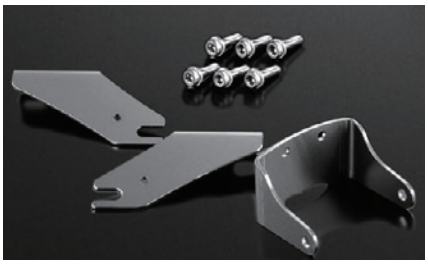

[38048] 5L シャコタンシート用シートステーセット

JAN.4522285380487
（モンキー用）
¥3,675

A5052　ブラックアルマイト

現在手持ちの品番33558モンキー4L用のシャコタンシートを、5Lモンキーに装着するためのステーです。
初期ロット分の33558シャコタンシートは構造が違うため共通では有りません。シート裏に『4L!!5L』と刻印の有るものが共用できるシートです。

[38043] ゴリラカスタムシート用シートステーセット

JAN.4522285380432
（カスタムシート用）
¥3,675

スチール　黒メッキ

当社ゴリラ用カスタムシート専用品番33509専用のシートステーセットです。

[38044] 4L カスタムシート用シートステーセット

JAN.4522285380449
（カスタムシート用）
¥5,985

A5052　ブラックアルマイト

当社4Lモンキー用カスタムシート専用（専用シャフト付属）品番33534.33537.33538.33539専用のシートステーセットです。

[38047] 4L シャコタンシート用シートステーセット

JAN.4522285380470
（4Lモンキー用）
¥5,985

A5052　ブラックアルマイト

現在手持ちの品番33559モンキー5L用のシャコタンシートを、4Lモンキーに装着するためのステーです。
シャコタンシートのシート部分は4L、5Lともに共通ですので、ステーを交換するだけです。
初期ロット分のシャコタンシートは構造が違うため共通では有りません。シート裏に『4L!!5L』と刻印の有るものが共用できるシートです。

[39404] アルミ折りたたみハンドル

JAN.4522285394040
（モンキー用）
¥15,750

A6063　バフ

ハンドル取り付け部分の皿ボルトを入れ替えることで、ノーマル状態のハンドル幅から内側に10度、20度と3段階変化させることが出来ます。標準位置でのハンドル幅、ハンドル高さはノーマルと同寸
10度内側にすることでハンドル幅470mm、20度内側で370mmにハンドル幅を可変させることが可能です。アクセルワイヤーや、ブレーキケーブル等は交換の必要はありません。純正の長さでご使用頂けます。〔注意〕ハンドルグリップ部分にタイダウンなどで極端な荷重などをかけないでください。
画像にあるトップブリッジ、ホルダー部分は純正部品です。本製品はハンドルのみになります。

現在カスタムシート、シャコタンシートのステーはブラックアルマイトに変更されています。

なくなり次第
販売終了

[39409] アルミ折りたたみハンドルショート

JAN.4522285394095
（モンキー用）
¥15,750

A6063　バフ

39404（純正ハンドル高さ）に比べ30mm低くなっています。ハンドル取り付け部分のノックピンを入れ替えることで、ノーマル状態のハンドル幅から内側に10度、20度と2段階に変化させることができます。純正のノーマルフォーク、ホイールを使用の場合は、アクセルワイヤー、ブレーキケーブルは交換の必要はありません。純正の物をそのままご使用になれます。ハンドルグリップ部にタイダウン等で極端な荷重をかけないでください。

[39405] エイプ用アンダーフレーム

JAN.4522285394057
（エイプ50/100用）
¥22,050

7N01　A5083　バフ

縦型フレーム用のアンダーフレームです。
エンジンマウント部とメインフレームをつなげることにより、車体剛性を高めます。
品番30334エンジンマウントとの同時装着可能。
ノーマル及びダウンマフラーとの同時装着不可　スタンドホルダー（30333、32091）との同時装着不可　レース用

[39917] ダウンチューブシルバー

JAN.4522285399175
（モンキー／ゴリラ用）
¥31,500

7N01　A5083　バフ

12Vモンキー用のアルミ製ダウンチューブです。車体の剛性アップ、ドレスアップに役立ちます。 ゴリラにも装着確認が取れています。弊社スタンドホルダー各種、エンジン補強プレート、との同時装着に対応します。〔注意〕当社GC-017ビレットフレーム装着可能。 GC-010には装着不可　ノーマルマフラーなどのアップタイプマフラーとの同時装着は不可　ダウンタイプマフラーはヨシムラタイプ2で装着確認しています。その他のマフラーは干渉する場合がありますのでご注意ください。

[39924]
ダックス用ダウンチューブ
JAN.4522285399243
（ダックス用）
¥29,400

7N01　A5083　バフ
フレームの剛性アップと共に、トレスアップにもなります。純正アップマフラーまたは社外ダウンマフラー(1)との同時装着可能です。また、当社製ビレットオイルクーラーとの同時装着もできます。(ただし、7段までです。)(注意)アメリカンダックス(ST50-6300022～6346265)、12Vダックス(AB26-1000001～)には装着できません。(1)確認がとれているマフラーは、オーバーレーシング製ダックス用レーシングダウンマフラー、ヨシムラジャパン製サイクロンマフラータイプ2、タイプ6になります。マフラーのエキパイの取り回しによっては、ダウンチューブと干渉する場合があります。

[33055] シートカウル
JAN.4522285330550
（モンキー用）
¥10,500
FRP
ノーマルテールランプ・ウィンカー専用　グラブバーとの同時装着不可
弊社カスタムシート(33510.33527.33528.33529)専用設計　テールランプステー付属

[33056] サイドカバー
JAN.4522285330567
（モンキー用）
¥8,925
FRP
モンキー専用　オイルクーラーキット及びオイルキャッチタンクとの同時装着不可　弊社カスタムシート(33510.33527.33528.33529)専用設計左右セット

[33404] フロントフェンダーカーボンノーマル形状
JAN.4522285334046
（モンキー/ゴリラ用）
¥9,450
カーボン
ノーマル形状のカーボン製フロントフェンダー

[33407] リアフェンダーカーボンノーマル形状
JAN.4522285334077
（モンキー/ゴリラ用）
¥13,650
カーボン
ノーマル形状のカーボン製リアフェンダー

[33402] リヤショートフェンダーカーボン
JAN.4522285334022
（モンキー/ゴリラ用）
¥11,550
カーボン
5Lモンキーに装着可能な純正形状のショートタイプリアフェンダーです。
キャリアレスや8インチノーマルルックなどに最適な形状です。
純正のフェンダーを外し、同じ穴位置を使用して取り付けます。
ノーマル比-100mm

[33403] リヤショートフェンダーホワイト
JAN.4522285334039
（モンキー/ゴリラ用）
¥8,400
FRP　ホワイト
5Lモンキーに装着可能な純正形状のショートタイプリアフェンダーです。
キャリアレスや8インチノーマルルックなどに最適な形状です。
純正のフェンダーを外し、同じ穴位置を使用して取り付けます。
ノーマル比-100mm

[33426] 4L 風サイドカバー右側
JAN.4522285334268
（モンキー/ゴリラ用）
¥5,250
FRP　ホワイト
4Lモンキー風に仕上げられたサイドカバーです。
取り付けの際は、専用ステー33428が必要です。
12Vモンキー/ゴリラのフレームに合わせた専用設計です。

[33427] 4L 風サイドカバー左側
JAN.4522285334275
（モンキー/ゴリラ用）
¥5,250
FRP　ホワイト
4Lモンキー風に仕上げられたサイドカバーになります。
取り付けの際は、専用ステー33428が必要です。
12Vモンキー/ゴリラのフレームに合わせた専用設計です。

[33428] 4L 風サイドカバー用取付ステー
JAN.4522285334282
（モンキー/ゴリラ用）
¥2,100
A5052　ブラックアルマイト
33426、33427の4Lモンキー風サイドカバー右、左を取り付けるために必要なステーです。
ボルト類付属12Vモンキー/ゴリラのフレームに合わせた専用設計です。

[33423] モノショックスイングアームスタビ付き専用リヤフェンダー
JAN.4522285334237
（モンキー/ゴリラ用）
¥11,550
FRP　ブラック
スタンダードタイプスタビ付き16・20cmロング(60025・60056スイングアーム)専用のFRP製リヤフェンダーです。
スイングアームへの固定はタイラップなどを使用してください。

[30204] フェンダーレスキットエイプ 50 用
JAN.4522285302045
（エイプ50用）
¥5,040
A5052　無地
エイプ50専用当社グラブバー(30203)同時装着可　ノーマルテールランプ・ウィンカー専用

[32042] フェンダーレスキット

JAN.4522285320421
（エイプ100用）
A5052　無地
¥5,040

エイプ100専用　当社グラブバー（32043）同時装着可　ノーマルテールランプ・ウィンカー専用

[31162]

アルミビレットフロントキャリアノーマル車用
JAN.4522285311627
（モンキー用）
¥6,825

A5052　シルバーアルマイト

12Vモンキーのヘッドライト上部に装着するアルミ製のビレット製キャリアです。自転車用のカゴなどを装着し積載性の向上が可能です。最大荷重3kgまで　12Vゴリラにも装着可能。

[31163]

アルミビレットフロントキャリアダックスノーマル車用
JAN.4522285311634
（ダックス用）
¥6,825

A5052　シルバーアルマイト

ダックスのライト上に装着するキャリアです。かごなどを装着し、荷物を積載することが可能になります。最大荷重3kgまで　12Vダックス（AB26-1000001～）は装着不可

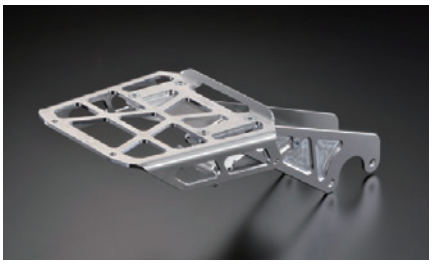

[31165]

アルミリヤキャリア
JAN.4522285311658
（モンキー用）
¥9,975

A5052　シルバーアルマイト

アルミの軽量タイプのリアキャリアです。パニアケースの装着なども可能で積載性が向上します。ノーマルテールランプがそのまま装着できます。最大荷重3kgまで

[31201] ミニシート用テールランプステー

JAN.4522285312013
（モンキー用）
¥8,400
A5052　ブラックアルマイト

ミニシートに合わせたテールランプステーです。
弊社リアショートフェンダーと併用する場合、フェンダーをカットする等加工が必要です。
ミニシート専用設計
ヘルメットホルダー装着不可

[31215]

テールランプステー
JAN.4522285312150
（モンキー用）
¥5,040

A5052　ブラックアルマイト

当社カスタムシート（品番33510）との同時装着可リヤをキャリアレスにしてノーマルテールランプとウインカーを装着するステーです。ヘルメットホルダー装着可。純正工具ボックス装着不可。

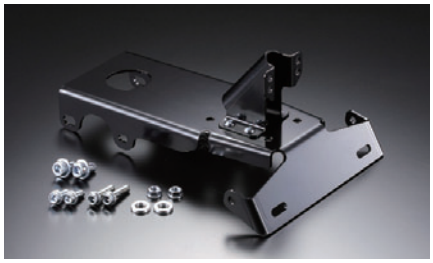

[31218]

4Lショートテールランプステー
JAN.4522285312181
（4Lモンキー用）
¥8,820

A5052　ブラックアルマイト

純正リヤキャリアを外した際に、テールランプと、シートの隙間をなくすため、純正よりも60mm短く製作されたテールランプステーです。純正のテールランプ、ウィンカーが使用できます。テールランプの位置は、前後に40mm動かすことができます。当社「32074グラブバー」との同時装着が可能です。5Lモンキー、Fiモンキーには使用できません。5Lモンキーには「31219、5Lモンキー用ショートテールランプステー」をご用意しています。ヘルメットホルダー装着可能。4Lモンキー（Z50J-1000001～1195595）専用

[31219] 5L ショートテールランプステー

JAN.4522285312198
（モンキー用）
¥8,820
A5052　ブラックアルマイト

4Lモンキー用のテールランプ&ウィンカーを5Lモンキーに装着できるテールランプステーです。テールランプの位置を前後に40mm移動できます。
4Lモンキー用テールランプ&ウィンカー専用設計　5L用のテールランプは使用できません。（ウィンカーは装着可能）　品番「32076グラブバー」との同時装着可能。4Lモンキーには「31218、4Lモンキー用ショートテールランプステー」をご用意しています。ヘルメットホルダー装着可能。

[31220] 5L アジャスタブルテールランプステー

JAN.4522285312204
（モンキー用）
¥6,825
A5052　ブラックアルマイト

当社31215テールランプステーに比べ、テールランプ周りを後ろに20mm、40mm移動させることができるステーです。
キャリアレスにした際に使用します。ヘルメットホルダー装着可能。当社カスタムシート、もしくは純正シートに装着可能。
〔注意〕純正のテールランプ専用です。

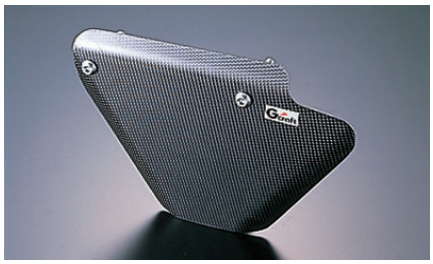

[33000] 右サイドカバーカーボン

JAN.4522285330000
（モンキー用）
¥7,140
カーボン

ノーマルマフラー（または同形状のアップマフラー）との同時装着不可。
モンキー専用

[33001] 右サイドカバー無地

JAN.4522285330017
（モンキー用）
¥5,040
A5052　無地

ノーマルマフラー（または同形状のアップマフラー）との同時装着不可。
モンキー専用

[33009] 左サイドカバー無地

JAN.4522285330093
（モンキー用）
¥5,040
A5052　無地

モンキー専用

[33038] 左サイドカバーカーボン
JAN.4522285330383
（モンキー用）
A5052　カーボン
モンキー専用
¥7,140

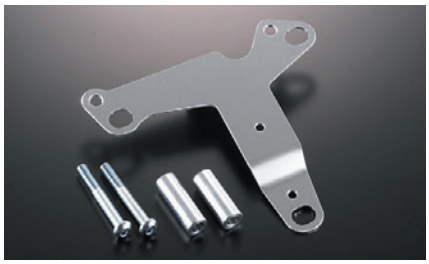

[33082]
ノーマルサイドカバー右側取り付けステー
JAN.4522285330826
（モンキー用）
¥4,200

A5052　無地
純正左サイドカバーを、右側に取り付けできるステーになります。本製品を使用することによって、フェンダーレスキットを取付けるなどのドレスアップをしながらモンキー用純正工具箱を装着することができます。また(37004)オイルキャッチタンクタイプ4も同時装着可能です。サイドカバー取り付け用のゴムも付属します。 ノーマルマフラー及び、社外製品のアップタイプマフラーと同時装着不可　当社バックステップとの同時装着不可

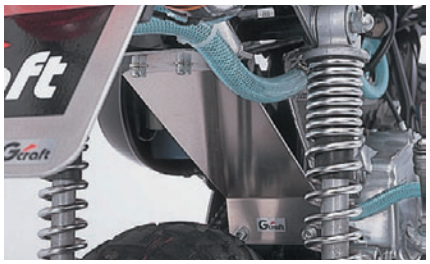

[33101] ペラフェン
JAN.4522285331014
（モンキー/ゴリラ用）
A5052　無地
¥3,045
モンキー、ゴリラ用のペラフェンです。ツインショックスイングアーム専用です。
幅90mm、長さ330mmです。リヤフェンダーを取り外した際、泥はねでフレームが汚れるのを防ぎます。
弊社アルミフレーム（GC-017）同時装着不可。

[33106] ペラフェンロングタイプ
JAN.4522285331069
（モンキー/ゴリラ用）
A5052　無地
¥3,360
ロングスイングアームに交換した時などに純正フェンダーを外すことになりますが、このペラフェンロングを装着することでフレームへの泥はねを防ぎます。
33101ペラフェンや33109ペラフェンブラックよりも幅が20mm広く、テール部分も40mm長くなっています。
幅110mm長さ380mm
弊社アルミフレーム（GC-017）同時装着不可。

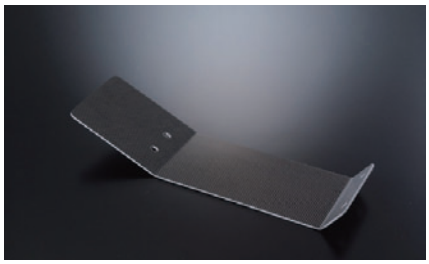

[33134] ペラフェンロングカーボン
JAN.4522285331342
（モンキー/ゴリラ用）
カーボン
¥6,615
ロングスイングアームに交換した時などに純正フェンダーを外すことになりますが、このペラフェンロングを装着することでフレームへの泥はねを防ぎます。
33101ペラフェンや33109ペラフェンブラックよりも幅が20mm広く、テール部分も40mm長くなっています。ブラックアルマイトですので、目立たずシックに仕上がります。幅110mm長さ380mm
弊社アルミフレーム（GC-017）同時装着不可。

[33102] バックフェンダーステー
JAN.4522285331021
（モンキー/ゴリラ用）
A5052　無地
¥1,995
10cmロングスイングアームのみ装着可　ノーマルリヤフェンダー装着用　ダウンタイプ　バックステップ同時装着可

[33159]
バックフェンダーステータイプ２
JAN.4522285331595
（モンキー/ゴリラ用）
¥5,565

A5052　無地
16cmロング用のスイングアームに適したバックフェンダーステーです。フェンダーを後ろに下げることで泥はねを防ぎます。16cmロングのスイングアームと330mmのリヤショック装着状態の車輌が基準です。ノーマルリヤフェンダー装着用　バックステップ同時装着可能。モノショックスイングアーム装着不可　極端に車高を下げた車輌には装着できません。

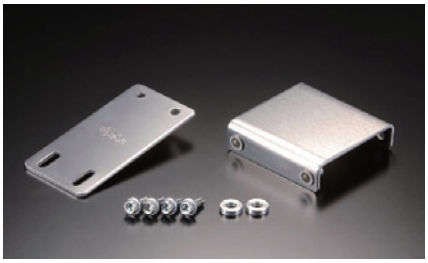

[33160]
バックフェンダーステータイプ３アップタイプ
JAN.4522285331601
（モンキー/ゴリラ用）
¥1,995

A5052　無地
10センチロングスイングアーム専用設計　ノーマルリヤフェンダー装着可能。アップタイプバックステップ同時装着可能。

[33163] バックフェンダーステータイプ４アップタイプ
JAN.4522285331632
（モンキー/ゴリラ用）
A5052　無地
¥1,995
リヤフェンダーを4cm後方に移動させるステーです。
+4cm+6cmロングスイングアームに最適な移動量となっています。
ノーマルリヤフェンダー装着用　バックステップと同時装着可能。

[32036]
ナンバープレートステータイプ２
JAN.4522285320360
（汎用）
¥2,730

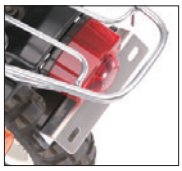

A5052　シルバーアルマイト
ロングスイングアーム装着車のタイヤとナンバープレートとの干渉を防ぎます。

[33108] ナンバープレートステータイプ２ブラック
JAN.4522285331083
（汎用）
A5052　ブラックアルマイト
¥2,730
インチアップしたタイヤやロングスイングアーム装着車のナンバープレートとの干渉を防ぎます。

[33412] チビフェンホワイト
JAN.4522285334121
（モンキー/ゴリラ用）
FRP　ホワイト
¥3,675
ノーマルと同じ取付け方法の小さなフェンダーです。

[33414] チビフェンカーボン
JAN.4522285334145
（モンキー/ゴリラ用）
¥5,460
カーボン
ノーマルと同じ取付け方法の小さなフェンダーです

[33415] チビフェンアルミ無地
JAN.4522285334152
（モンキー/ゴリラ用）
¥3,360
A5052　無地
ノーマルと同じ取付け方法の小さなフェンダーです

[33421] チビフェンアルミバフ仕上げ
JAN.4522285334213
（モンキー/ゴリラ用）
¥3,780
A5052　バフ
ノーマルと同じ取付け方法の小さなフェンダーです。

[33422] チビフェンアルミブラックアルマイト
JAN.4522285334220
（モンキー/ゴリラ用）
¥3,780
A5052　ブラックアルマイト
ノーマルと同じ取付け方法の小さなフェンダーです。

[33513] エイプ用シートカウル Z2 タイプ
JAN.4522285335135
（エイプ50/100用）
¥12,075
FRP　ホワイト
エイプ用33516カスタムシートに使用できるシートカウルです。
Z2スタイルを再現しています。弊社33516エイプ用カスタムシート、33514サイドカバーと同時装着可能です。
専用テールランプステー、ウインカーステー付属

[33514]
エイプ用サイドカバー Z2 タイプ
JAN.4522285335142
（エイプ50/100用）
¥9,450

FRP　ホワイト
エイプカスタムシートに使用できるサイドカバーです。Z2スタイルを再現しています。弊社33516エイプ用カスタムシート、33513シートカウルと同時装着可能です。

[39186] アルミチェーンカバー
JAN.4522285391865
（汎用）
¥4,410
A5052　シルバーアルマイト
エイプ50/100、XR50/100モタードに装着可能なアルミチェーンカバーです。
純正スイングアーム専用。46丁以上のスプロケットを使用の場合、装着不可

[39245] チェーンカバーバフ
JAN.4522285392459
（モンキー/ゴリラ用）
¥4,200
A5052　バフ
ノーマルのスタイルを崩さないようにシンプルに仕上げたアルミ製チェーンカバーです。表面は美しいバフ仕上げです。ノーマルショック、社外品のサスペンションに対応しています。8インチ3.5JワイドホイールとB-77タイヤとの同時装着が可能です。4.0Jをご使用の場合にはタイヤとチェーンカバーが接触する恐れがありますので、外側に若干曲げるなどの加工が必要になります。

[32024] グラブバーロングバージョン

JAN.4522285320247 （モンキー用） ¥13,230

A5052　バフ

通常のモンキー用グラブバーにロングバージョン登場　通常のグラブバーに比べて40mm長くなっています。
弊社段付きタックロールシート、純正シート対応　ノーマルテールランプ、ウィンカー装着可

[32045] グラブバーカスタムシート用

JAN.4522285320452
（モンキー用） ¥11,025

A5052　バフ

モンキー専用　ノーマルシート装着不可　品番33510カスタムシート専用設計　ノーマルテールランプ・ウィンカー装着可　テールランプステー付属

[33137] グラブバーアジャスタブルカスタムシート用

JAN.4522285331373
（モンキー用） ¥13,230

A5052　バフ

モンキー専用のグラブバーです。
弊社モンキー用カスタムシート（33510等）に適合します。
テールランプ、ウィンカー部分が前後に調節できます。
16cm、20cmロングスイングアーム装着車用ノーマルシート不可　ノーマルテールランプ・ウィンカー装着可　テールランプステー付属

[32051] ゴリラカスタムシート用グラブバー

JAN.4522285320513
（ゴリラ用） ¥13,230

A5052　バフ

ゴリラ専用　ノーマルシート装着不可　品番33509カスタムシート専用設計　ノーマルテールランプ・ウィンカー装着可。
テールランプステー付属

[32094] ミニシート用グラブバー

JAN.4522285320940
（モンキー用） ¥8,400

A5052　バフ

ミニシートに合わせたミニマムサイズのグラブバーです。
ミニシート専用設計

[32076] 5L グラブバー

JAN.4522285320766
（モンキー用） ¥8,820

A5052　バフ

アルミ製バフ仕上げのグラブバーです。「31219ショートテールステー」と同時装着可能。
ノーマルシート及び、当社カスタムシートとの同時装着可能です。
4Lモンキーには「32074　4Lモンキー用グラブバー」をご用意しています。
テールランプは4Lモンキーの物が必要

[32068] 4L カスタムシート用グラブバー

JAN.4522285320681
（4Lモンキー用） ¥11,025

A5052　バフ

4Lモンキー専用のグラブバーです。弊社モンキー用カスタムシートまたは、純正ノーマルシートに適合します。ノーマルテールランプ台使用可能。ノーマルテールランプ・ウィンカーは、純正テールランプ台を使用して装着します。弊社品番31218ショートテールステーと同時装着可能。純正キャリアとの同時装着不可。ノーマルシート、当社4Lモンキー用カスタムシート専用。4Lモンキー（Z50J-1000001～1195595）専用

[32074] 4L ノーマルシート用グラブバー

JAN.4522285320742
（4Lモンキー用） ¥8,820

A5052　バフ

アルミ製バフ仕上げのグラブバーです。
純正テールランプステー、弊社品番31218ショートテールステーと同時装着可能。
ノーマルシート及び、当社カスタムシートとの同時装着可能です。
5Lモンキーには「32076　5Lモンキー用グラブバー」をご用意しています。

[32059] Z2 シートカウル用グラブバー

JAN.4522285320599
（モンキー用） ¥12,600

A5052　バフ

当社シートカウル（Z2タイプ品番33055）にあわせて制作されたモンキー専用のグラブバーです。
単品装着不可　シートカウルと同時に装着してください。
ゴリラには装着不可

[32064] グラブバーダックス用

JAN.4522285320643
（ダックス用） ¥13,230

A5052　バフ

ノーマルテールランプ、ウィンカー装着可能。
ノーマルキャリア及び社外製品のキャリアとの同時装着不可　工具箱同時装着不可

[32043] グラブバー

JAN.4522285320438
（エイプ100用） ¥10,500

A5052　バフ

エイプ100専用　当社フェンダーレスキット（32042）同時装着可　ノーマルシート専用設計

[39153]
アルミタンクZ2タイプバフ
（モンキー用）
JAN.4522285391537 **¥47,250**
A5052　バフ
アルミ製Z2タイプの5Lモンキー用ガソリンタンクです。
タンク容量も5L⇒6Lへ、プラス1Lの容量アップが出来る上、タンク全体のシルエットをZ2のようにロー&ワイドにしています。
品番39157コック位置変更オプション有り
〔注意〕FIモンキーへの装着はできません。モンキーノーマルステム、トッププリッジは、タンクと干渉するため使用できません。当社カスタムシート専用

[39156]
アルミタンクZ2タイプ無地
（モンキー用）
JAN.4522285391568 **¥42,000**
A5052　無地
アルミ製Z2タイプの5Lモンキー用ガソリンタンクです。
タンク容量も5L⇒6Lへ、プラス1Lの容量アップが出来る上、タンク全体のシルエットをZ2のようにロー&ワイドにしています。
品番39157コック位置変更オプション有り
〔注意〕FIモンキーへの装着はできません。モンキーノーマルステム、トッププリッジは、タンクと干渉するため使用できません。当社カスタムシート専用

[39157] **アルミタンクコック位置変更**
JAN.4522285391575　（アルミタンク注文時オプション） **¥0**
オプション
コック位置を40mm前に移動させるオプションです。
ビッグキャブレター等を装着したときに、コックとの干渉を避けることができます。
新規制作のみ変更可能

[39145] **ダックスサブガソリンタンク左側取り付け用**
JAN.4522285391452　（ダックス用） **¥17,640**
A6063　バフ
ダックスの車体左側に取り付けるサブガソリンタンクです。
タンク容量は1L　燃料タンクの小さなダックスの航続距離を延ばすことができます。
長さ264mm、直径80mm　燃料キャップ付属　ノーマルキャブレター以外のキャブをご使用の場合は、別途ガソリンコックが必要です。
（モンキーR用、または2wayタイプをご使用ください。）

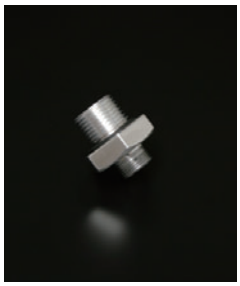

[33099] **燃料コック変換アダプター**
JAN.4522285330994　（FIモンキー用） **¥3,675**
A2011　シルバーアルマイト
FIモンキーのタンクに5Lモンキー等のガソリンコックを取り付けるためのカラーです。
燃料コックはモンキー純正（M14サイズP1.0）の物をご使用ください。
コックの種類により、キャブと干渉する場合があります。
燃料コックの位置が従来より下がる為、リザーブのガソリン量が減ります。
5Lフレーム専用です。純正シート使用不可。弊社カスタムシートをお使いください。

[37022] **オイルキャッチタンクタイプ6**
JAN.4522285370228　（モンキー/ゴリラ用） **¥13,650**
A6063　バフ
フレームのフェンダー固定を使用して取り付けるキャッチタンクです。リアタイヤとフレームの隙間を埋めることが出来ます。アップマフラーを使用してタンク横に取り付けられない方に最適です。当社バックステップとの同時装着可能です。〔装着目安〕8インチ120/70/8バナナタイヤの場合+4センチロングのトリプルスクエアMINIスイングアームに装着できます。（リアショック285mm）10インチ130/70/10ミシュランS1の場合+10センチロングのトリプルスクエアスイングアームに装着できます。（リアショック305mm）〔注意〕バックフェンダーステーやペラフェン、当社リアフェンダーなど、フレームのフェンダー取り付け穴を使用する商品との同時装着はできません。

[37004] オイルキャッチタンクタイプ4右側取付タイプ

JAN.4522285370044 （モンキー/ゴリラ用） ¥14,700

A6063 バフ

車体の右側に取り付けできるオイルキャッチタンクです。
当社右サイドカバー、純正マフラー（または同様のアップマフラー）との同時装着不可 ホース内径φ9、ホース取り出し口φ10、φ8

[37006] オイルキャッチタンクタイプ5文字有

JAN.4522285370068 （モンキー/ゴリラ用） ¥16,800

A6063 バフ

ノーマルマフラーとの同時装着不可 装着には別途ホースキットが必要です。
CDIおよびレギュレーターを移設する必要があります。
ホース取り出し口径φ10、φ8 車体右側取り付けタイプ タンク直径80mm、全長140mm 容量500cc
装着時の前後調整幅25mm当社右サイドカバー、純正マフラー（または同様のアップマフラー）との同時装着不可

[37017] 丸型キャッチタンク

JAN.4522285370174 （モンキー/ゴリラ用） ¥13,650

A6063 A5056 バフ

タンク容量250cc 純正キャリアの下にある工具箱スペースに取付け可能なキャッチタンクになります。タンク固定部も工具箱と同位置なので、ノーマルスタイルを崩しません。大気解放のホース取り付け部分を可変させることができるので、ホースのとり回しが自由にできます。
この製品はキャッチタンク単品になりますので、別途取出し口やホースが必要になります。(品番33068タペットカバー取出し口、品番37012フィラーキャップ取出し口) 取り出し口径φ8,φ11

[37014] ダックス用オイルキャッチタンク

JAN.4522285370143 （ダックス用） ¥15,750

A6063 バフ

車体の右側に取りつけるタイプのオイルキャッチタンクです。純正のサイドグリップとの同時装着可能。純正（6V）のサイドエンブレムを表面に貼ることができます。
95年式のダックス、アメリカンダックスには装着不可 純正のアップマフラー装着時は、本製品と干渉する恐れがあります。その際は、ワッシャーやカラーを挟んでマフラーを外側へ逃がしてください。

[37023] ダックス用オイルキャッチタンクエアクリーナー位置用

JAN.4522285370235 （ダックス用） ¥18,900

A6063 バフ

ダックスのノーマルエアフィルター取付部分に装着するオイルキャッチタンクです。
タンク直径80mm全長140mm容量500ccホース取り出し口径φ10、φ8 ノーマルエアクリーナーとの同時装着不可

[33091] オイルキャッチタンクタイプ5用リターンボルト

JAN.4522285330918 （汎用） ¥3,360

A2017 シルバーアルマイト

本製品は弊社オイルキャッチタンク（品番37006、37010用リターンボルトです。
本製品を使用すればリターンホースを出口から90度向きを変えてオイルを送ることができます。
バンジョーボルトのネジピッチは、M10-P1.25ご使用ください。
社外クラッチに変えた際にオイル注ぎ口がノーマルより高くなり、オイルが上手く流れなくなります。

[37008] オイルキャッチタンク取り出し口フィラーキャップ用

JAN.4522285370082 （汎用） ¥3,150

A2017 シルバーアルマイト

品番37006オイルキャッチタンク専用 フィラーキャップ取り出しタイプ（オイルリターンとしても使用可）ホース内径φ9、ホース取り出し口径φ10

[37012] フィラーキャップ（取り出し有）

JAN.4522285370129 （汎用） ¥2,625

A2017 A5083 シルバーアルマイト

オイルキャッチタンク取り出し口 取り出し口径φ10（先端はφ11）ノーマルエンジン用

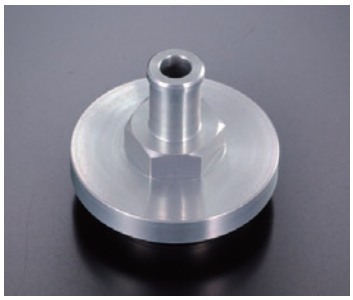

[33068]
タペットカバー（取り出し有）
（汎用）
JAN.4522285330680 **¥2,625**
A2017　シルバーアルマイト
ノーマルエンジンタペットカバー用　取り出し口外径10mm（先端は11mm）

[33072]
アジャスタブルタペットキャップ
（汎用）
JAN.4522285330727 **¥5,040**
A2017　シルバーアルマイト
ノーマルエンジンタペットカバー用　取り出し口外径10mm（先端は11mm）取出し角度調整可　スーパーヘッドなど社外品のシリンダーヘッドには装着できないものもあります。

可変マニホールド寸法表							
品番	商品名	A	B	C	D	E	F
37113	PC20用(汎用)	45mm(M6)	48mm(M6)	22mm	22mm	62mm	40mm
37115	TM-MJNφ24･26用	45mm(M6)	55～60mm(長穴M6)	26mm	26mm	62mm	40mm
37200	TM-MJNφ24･26用	45mm	55～60mm(長穴M6)	26mm	26mm	51mm	72mm
37201	TM-MJNφ24･26用	45mm	55～60mm(長穴M6)	26mm	22mm	62mm	40mm
37202	TM-MJNφ28･TMRφ28用	45mm	55～60mm(長穴M6)	29mm	26mm	52mm	80mm
37203	TM-MJNφ24･26用	45mm	55～60mm(長穴M6)	26mm	22mm	106mm	70mm
37204	PC20用(シャリー)	45mm	45mm(M6)	22mm	22mm	115mm	40mm
39005	CR22用	45mm	55～60mm(長穴M6)	26mm	22mm	56mm	56mm

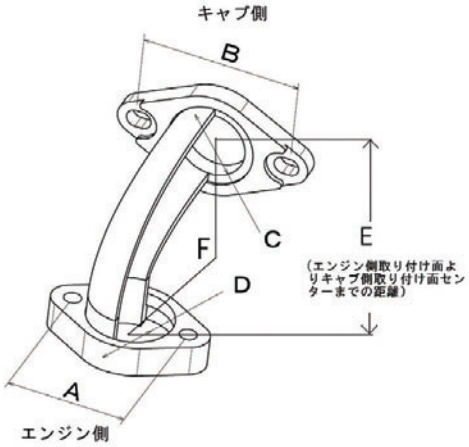

[37115]
鋳造可変マニホールドTM−MJNφ24/φ26用（汎用）
JAN.4522285371157 **¥7,140**
鋳造アルミ　A2017
ヨシムラTM-MJN24･26、またはミクニフラットφ24キャブ用鋳造タイプの可変式マニホールドです。水平方向に360度調整可能なため、ビッグキャブレターを装着した際のタンクへの干渉や、ワイヤーの取り回しが容易になります（車体に干渉する位置での装着は出来ません）　ポート径φ26専用ガスケット付属インシュレータースズキ純正部品番号インシュレター品番（13110-01A00）、バンド品番（09402-40207）注意!スズキ純正部品は別途お買い求めください。VMφ26も装着可能です。

[37113] **可変マニホールドPC20用**
JAN.4522285371133　**（横型エンジン用）** **¥7,140**
A6063　バフ
PCφ20用可変式マニホールドです。水平方向に360度調整可（車体に干渉する位置での装着は出来ません）
ケイヒン製PC20キャブレター専用設計　ガスケット付属
〔注意〕取り付け位置によってはボルトが締められない場合があります。

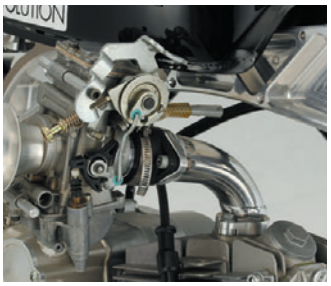

[37202] **可変マニホールドTMR−MJN28･ミクニTMR28用**
JAN.4522285372024　**（横型エンジン用）** **¥9,450**
A6063　バフ
ミクニTMRφ28が装着出来るマニホールドです。可変タイプにする事により微調整が可能です。
マニホールド仕様:インシュレーター側ポート径29mm、エンジン側ポート径26mm、インシュレーター取付けネジピッチ55mm～60mm(M6)インシュレーターの変更によりヨシムラMJNφ28などの装着が可能です。ガスケット付属
TMR、MJNどちらのキャブをご使用になる場合も、下記品番の純正部品が必要です。（スズキ純正部品品番13110−16700インシュレーター、品番09402-42208バンド)が、別途必要です。FCRφ28ホリゾンタルも装着可能です。

[37201] 可変マニホールドTMR−MJN24･26用

JAN.4522285372017 （KSR110用） ¥9,450

A6063 バフ

KSR110にヨシムラTM-MJNφ24、MJNφ26やミクニフラットφ24などが装着できるマニホールドです。可変タイプにする事でキャブの位置を振ることができ、今まで装着不可であったキャブレターが装着できます。インシュレーター側ポート径26mm、エンジン側ポート径22mm、インシュレーター取付けネジピッチ55mm〜60mm(M6)インシュレーターの取付けネジピッチが55mm〜60mmであれば、その他のキャブの装着が可能です。(ヨシムラMJNφ24、φ26やミクニフラットφ24以外の装着確認はしておりません。)ガスケット付属KSR110専用です。〔注意〕別途インシュレーターとバンドが必要です。スズキ純正部品品番13110-01A00インシュレ･ター、品番09402-40207バンド 装着位置によってはカウル等に干渉する場合があります。

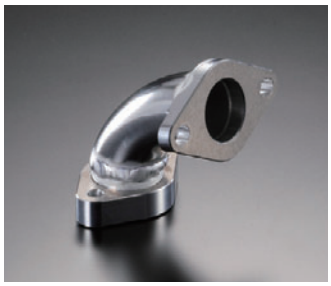

[39005] CRミニ用可変マニホールド

JAN.4522285390059 （横型エンジン用） ¥8,925

A6063 バフ

〔特徴〕人気の可変マニホールドに待望のCRミニφ22キャブレター用が新登場しました。
キャブレター取り付け位置が水平方向に360°調整可能なマニホールドです。ポート径φ22 ガスケット付属
〔注意〕取り付け位置によってはボルトが固定できない場合があります。装着には、スズキ純正部品インシュレーター（13110-01A00）、バンド（09402−40207）が必要になります。

[37203] シャリー用可変マニホールドTMR−MJN24用

JAN.4522285372031 （シャリー用） ¥8,925

A6063 バフ

ヨシムラTM-MJNφ24、φ26キャブレター用可変マニホールドに新たにシャリー用を追加しました。メンテナンスが容易に出来るようキャブレターをフレーム上部に出しています。ポート径φ22 ガスケット付属
〔注意〕純正キャブレターカバーは使用できません。取り付け位置によってはボルトが固定できない場合があります。装着にはスズキ純正部品…インシュレーター（13110-01A00）、バンド（09402−40207）が必要になります。

[37204] シャリー用可変マニホールドPCφ20用

JAN.4522285372048 （シャリー用） ¥8,925

A6063 バフ

特徴シャリー用可変マニホールドに、PCφ20キャブレター用を追加しました。
キャブレターを上部にだすことで、メンテナンスが容易にできます。パイプ内径φ22 エンジン側ポート径φ22 ガスケット付属 純正キャブレターカバーが使用できなくなります。

[39007] CRミニ用フィルターアダプター

JAN.4522285390073 （CRミニキャブレター用） ¥3,675

A2017 シルバーアルマイト

CRミニにパワーフィルターを取り付けるアダプターです。口径をφ35に設定しています。
キャブレターとアダプターとの間に入るOリングは付属していません。
耐ガソリンの液状ガスケット等を塗布してください。

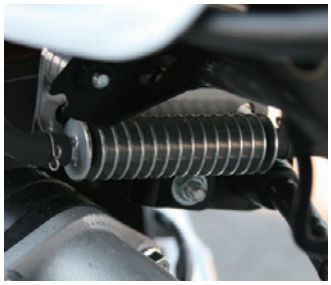

[39351] ガソリンクーラー6mm−6mm

JAN.4522285393517 （汎用） ¥5,775

A2017 シルバーアルマイト

夏場などでガソリン温度の上昇を防ぎ、燃焼効率を改善し安定したエンジン出力を発生する事を目的に開発された商品です。タンクと、キャブレターのホースの間に挟むだけで簡単に取り付けができます。
専用ステー付属 走行風のあたる場所でご使用ください。ホース、クリップは付属していませんので、別途お買い求めください。取り付けホース推奨（内径φ5、外径φ8） 商品の穴径はφ4です。

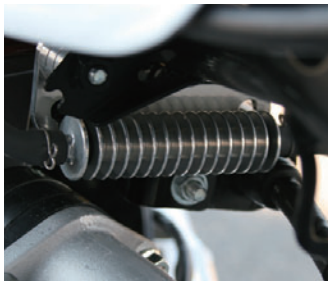

[39354] ガソリンクーラー6mm−8mm

JAN.4522285393548 （汎用） ¥5,775

A2017 シルバーアルマイト

夏場などでガソリン温度の上昇を防ぎ、燃焼効率を改善し安定したエンジン出力を発生する事を目的に開発された商品です。タンクとキャブレターのホースの間に挟むだけで簡単に取り付けができます。専用ステー付属 走行風のあたる場所でご使用ください。ホース、クリップは付属していませんので、別途お買い求めください。商品のホース取り付け口径はφ6（推奨ホース内径φ6）、φ8（推奨ホース内径φ8）になります。商品のガソリンが通る穴径はφ4とφ6です。

[37119] 3mmスペーサーφ20用

JAN.4522285371195 （横型エンジン用） ¥1,260

A5052 シルバーアルマイト

マニホールドをかさ上げしたいときに使用するスペーサーです。
ガスケット付属 ボルトは付属していませんので、高さに応じてご用意ください。

[37120] 6mmスペーサーφ20用

JAN.4522285371201 （横型エンジン用） ¥1,575

A5052 シルバーアルマイト

マニホールドをかさ上げしたいときに使用するスペーサーです。
ガスケット付属 ボルトは付属していませんので、高さに応じてご用意ください。

[37121] 3mmスペーサーφ26用

JAN.4522285371218 （横型エンジン用） ¥1,260

A5052 シルバーアルマイト

マニホールドをかさ上げしたいときに使用するスペーサーです。
ガスケット付属 ボルトは付属していませんので、高さに応じてご用意ください。

[37122] 6mmスペーサーφ26用

JAN.4522285371225 （横型エンジン用） ¥1,575

A5052 シルバーアルマイト

マニホールドをかさ上げしたいときに使用するスペーサーです。
ガスケット付属 ボルトは付属していませんので、高さに応じてご用意ください。

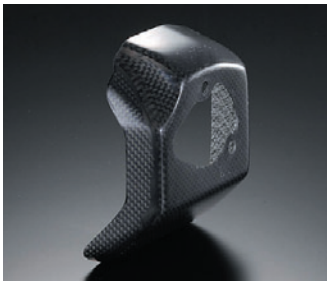

[33409] キャブヒートガード

JAN.4522285334091 （エイプ50/100用） ¥8,925

カーボン

エンジンとキャブの間にヒートガードを設け、ガソリン温度の上昇を防ぎ霧化の異常を防ぎます。
ノーマルキャブ、ヨシムラMJNφ24、26が装着可能です。
その他のキャブは加工が必要な場合があります。

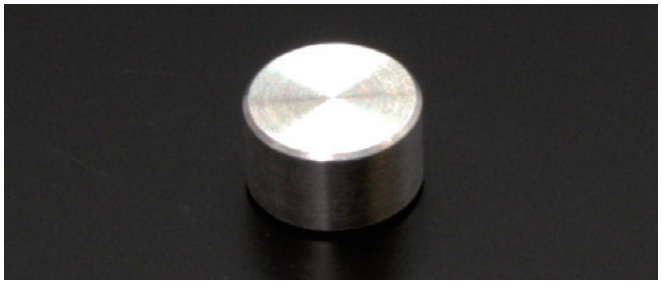

[39006] FCR加速ポンプ調整用スペーサー

JAN.4522285390066 （汎用） ¥525

A2017 無地

加速ポンプ組み付けレース専用部品 A2017材使用
加速ポンプ調整用スペーサー

なくなり次第販売終了

[37126] 20mmオフセットスプロケットカバー

JAN.4522285371263 （汎用） ¥12,600

A2017 シルバーアルマイト

本製品は、37124に取り付ける20mmオフセットカバーです。ジェネレーターカバーとのセットで購入される場合は、37125をお選びください。スプロケットの軸をスプロケットカバーのベアリングで支持し、オフセットによるカウンターシャフトの摩耗を低減します。スプロケットカバーと、ジェネレーターカバーのセットです。カバー内側にはダストシールを設け、ベアリングへの砂や塵の侵入を低減します。ボルト部分はノックピン加工を施しており強度を上げています。10インチ5.5Jのスタイルを手に入れるのには必須アイテムです。注意弊社品番36028、20mmオフセットスプロケットを使用するのに必要です。弊社37124ジェネレーターカバーに取り付ける20mmオフセットのカバーです。2010年3月以前に製造された37124ジェネレーターカバーは、本製品を取り付けるために追加工が必要になります。取り付けにあたり、当社までお問い合わせください。

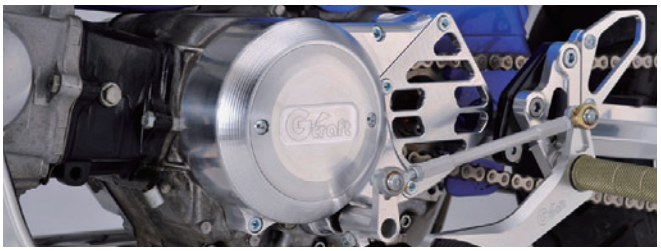

[37124] アルミビレットジェネレーターカバー

JAN.4522285371249 （横型エンジン用） ¥31,500

A2017 シルバーアルマイト

総削りのジェネレーターカバーです。フライホイール部は6V車のようにふたが取り外せるようになっています。またシフトガイドが一体になっていてシフトチェンジの際に起こるギアーシャフトのしなりを低減し、シフトタッチを向上させ、小気味良いシフトチェンジを実現させます。ガイド部分にはニードルベアリングを採用しています。ダストシールを標準装備し、ゴミなどの侵入を防ぎます。ホンダ、カブ系横型エンジンに装着可能です。ホンダ系横型エンジン装着可能（ただし、JAZZ、マグナ、及びその他のセル付き横型エンジンは不可）6Vに装着の場合、カバー右下のボルト1本が固定できません。それ以外の車両でのトラブルは保障の対象外になる場合があります。FI（フューエルインジェクション車輌）モンキーは、ジェネレーターカバーの形状が異なるため装着できません。

[37125] アルミビレットジェネレーターカバー20mmオフセット

JAN.4522285371256 （横型エンジン用） ¥42,000

A2017 シルバーアルマイト

スプロケットの軸をスプロケットカバーのベアリングで支持し、オフセットによるカウンターシャフトの摩耗を低減します。スプロケットカバーと、ジェネレーターカバーのセットです。カバー内側にはダストシールを設け、ベアリングへの砂や塵の侵入を低減します。ボルト部分はノックピン加工を施しており強度を上げています。10インチ5.5Jのスタイルを手に入れるのには必須アイテムです。注意弊社品番36028、20mmオフセットスプロケットを使用するのに必要です。ホンダ系横型エンジン装着可能（ただし、JAZZ、マグナ、及びその他のセル付き横型エンジンは不可）6Vに装着の場合、カバー右下のボルト1本が固定できません。それ以外の車両でのトラブルは保障の対象外になる場合があります。FI（フューエルインジェクション車輌）モンキーは、ジェネレーターカバーの形状が異なるため装着できません。

[37123]

ビレットジェネレーターカバー縦型エンジン用（縦型エンジン用）

JAN.4522285371232 ¥36,750

A2017 シルバーアルマイト

エイプやXRモタードなどの縦型エンジン用のビレットジェネレーターカバーです。
アルミの無垢材から、総削り出しで製作している贅沢な逸品です。
チェンジシャフトをガッチリ支える「ガッチリくん」機能も搭載し、ミッションの摩耗や、転倒時のシャフトの曲がりを軽減致します。

[39407]

横型エンジン用エンジンマウント補強プレート（モンキー/ゴリラ）

JAN.4522285394071 ¥17,640

A2017 シルバーアルマイト

モンキーフレームとエンジンを固定する強化プレートです。
クランクケース下側のボルト穴4本を使ってフレームとも固定するため、エンジンの左右の動きを抑制します。
材質は高強度のA2017を使用してクランクケース剛性も高めています。サイドスタンドホルダーやノーマルステップとの装着も可能です。
〔注意〕サイドスタンドホルダー、ノーマルステップを使用する場合は、このプレートの厚み分（10mm）だけ下に下がります。車体が立ちすぎる場合にはアジャストスタンド等で調整してください。

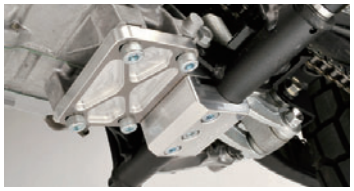

[39410]

縦型エンジン用エンジンマウント補強プレート（エイプ50/100）

JAN.4522285394101 ¥15,750

A2017 シルバーアルマイト

フレームとエンジンを固定する強化プレートです。
クランクケースの下側の4本のボルト穴を使用し、エンジンとフレームを固定することで左右の動きを抑制します。
高強度A2017材を使用し、左右のケースを繋げることで、ケース剛性を高めることができます。
当社スタンドホルダー、アジャスタブルスタンドホルダーと同時装着した場合、プレートの厚み分（10mm）下に下がります。
車体が立ちすぎる場合は、アジャストスタンド等で調整してください。
インジェクション車両装着未確認

[30334]

エンジンマウント（エイプ50/100）

JAN.4522285303349 ¥7,560

A2017 シルバーアルマイト

エイプ50/100に装着できるエンジンマウントです。
高強度のA2017材を使用し肉厚のプレートに変更することでエンジンマウントの剛性アップに役立ちます。
ノーマル取り付けボルト装着可能。

[37025]

アルミビレットオイルクーラー横型エンジン用5段（横型エンジン用）

JAN.4522285370259 ¥13,650

A2017 A5083 シルバーアルマイト

ヘッドに直接取り付けられる新しいオイルクーラーです。
取り付けは非常に簡単で純正カバーを外して付けるだけです。
面倒なホースの取り回しやステー加工、他の部品への干渉などに気を遣う必要がありません。内部にオイルを循環させていますので、高い冷却効果が得られます。
フィン数5枚
ヘッド取り付け面からオイルクーラー端面まで約45mm
●装着可能シリンダーヘッド
モンキー6V、モンキー12V、ダックス6V、ダックス12V、モンキーR、各社レギュラーヘッド、スーパーカブ）
●装着不可シリンダーヘッド(または車種)
武川スーパーヘッド(取り付け形状の違い)キタコウルトラSE（プラグ角度が違うため）モトラ（フレームに干渉）、シャリー（フレームに干渉）、CT110（エンジン形式違い）

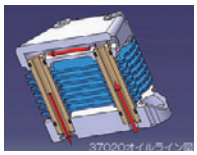

[37020]

アルミビレットオイルクーラー横型エンジン用7段（汎用）

JAN.4522285370204 ¥14,700

A2017 A5083 シルバーアルマイト

ヘッドに直接取り付けられる新しいオイルクーラーです。取り付けは非常に簡単で純正カバーを外して付けるだけです。面倒なホースの取り回しやステー加工、他の部品への干渉などに気を遣う必要がありません。内部にオイルを循環させていますので、高い冷却効果が得られます。
フィン数7枚 ヘッド取り付け面からオイルクーラー端面まで約52mm
●装着可能シリンダーヘッド
モンキー6V、モンキー12V、ダックス6V、ダックス12V、モンキーR、各社レギュラーヘッド、スーパーカブ（年式によりレッグシールドと干渉する恐れあります。）
●装着不可シリンダーヘッド(または車種)
武川スーパーヘッド(取り付け形状の違い)キタコウルトラSE（プラグ角度が違うため）モトラ（フレームに干渉）、シャリー（フレームに干渉）、CT110（エンジン形式違い）

[37024]

アルミビレットオイルクーラー横型エンジン用10段（横型エンジン用）

JAN.4522285370242 ¥15,750

A2017 A5083 シルバーアルマイト

ヘッドに直接取り付けられる新しいオイルクーラーです。取り付けは非常に簡単で純正カバーを外して付けるだけです。
面倒なホースの取り回しやステー加工、他の部品への干渉などに気を遣う必要がありません。内部にオイルを循環させていますので、高い冷却効果が得られます。
フィン数10枚
ヘッド取り付け面からオイルクーラー端面まで約62mm
●装着可能シリンダーヘッド
モンキー6V、モンキー12V、ダックス6V、ダックス12V、モンキーR、各社レギュラーヘッド、
●装着不可シリンダーヘッド(または車種)
武川スーパーヘッド(取り付け形状の違い)キタコウルトラSE（プラグ角度が違うため）モトラ（フレームに干渉）、シャリー（フレームに干渉）、CT110（エンジン形式違い）、カブ（レッグシールドと干渉する恐れあります。）

なくなり次第販売終了

[33084]
タペットキャップビッグフィンタイプ
（汎用）
JAN.4522285330840 ¥3,780
A2017　シルバーアルマイト
エンジンを効率よく冷やすために、大きく張り出したフィンを追加した、タペットキャップです。
A2017材より削り出し、腐食防止のため表面にはシルバーアルマイトを施しています。
スーパーヘッド等社外品のシリンダーヘッドには装着ができません。

[37114] オイルクーラーステー
JAN.4522285371140 （汎用） ¥2,940
A5052　シルバーアルマイト
サーク製コア（またはアールズ製コア）4.5-7段専用設計　板厚3mmM6用取り付け位置間238mm

[39334] エンジンボルトセット
JAN.4522285393340 （汎用） ¥1,995
ステンレス
モンキー、ゴリラの12Vエンジンに使用できるキャップタイプのステンレスボルトです。

[39345] エンジンボルトセット6V横型エンジン用
JAN.4522285393456 （汎用） ¥1,995
ステンレス
モンキー、ゴリラの6Vエンジンに使用できるキャップタイプのステンレスボルトです。

ホイール型キーホルダー（汎用）
[39925] JAN.4522285399250 ¥2,625
A2017　シルバーアルマイト
[39926] JAN.4522285399267 ¥2,625
A2017　ブラックアルマイト
[39927] JAN.4522285399274 ¥2,625
A2017　レッドアルマイト
[39928] JAN.4522285399281 ¥2,625
A2017　ブルーアルマイト
[39929] JAN.4522285399298 ¥2,625
A2017　ゴールドアルマイト
鍵の頭に取り付けできるキーホルダーです。
モンキー用のホイールをモチーフにしたデザインです。
ホンダのミニバイク系の鍵で、ラバータイプになっているもの全般に使用できます。
ホイール径、1.25J、ホイール幅0.8Jです。
ただし、アニバーサリーなどのカギは使用不可

[33010] クラッチカバー
JAN.4522285330109
（汎用） ¥1,785
A5052　ブルーアルマイト
段つき穴あきタイプ　単品使用不可

[33011] クラッチカバー
JAN.4522285330116
（汎用） ¥1,785
A5052　ブラックアルマイト
段つき穴あきタイプ　単品使用不可

[33013] クラッチカバー
JAN.4522285330130
（汎用） ¥1,785
A5052　ゴールドアルマイト
段つき穴あきタイプ　単品使用不可

[33015] クラッチカバー
JAN.4522285330154
（汎用） ¥1,785
A5052　レッドアルマイト
段つき穴あきタイプ　単品使用不可

[33016] クラッチカバー
JAN.4522285330161
(汎用)
A5052　シルバーアルマイト
段つき穴あきタイプ　単品使用不可
¥1,785

[33063] クラッチカバー
JAN.4522285330635
(汎用)
A5052　バフ
段つき穴あきタイプ　単品使用不可
¥2,205

[33017] クラッチカバー
JAN.4522285330178
(汎用)
A5052　ブルーアルマイト
フラットタイプ　段つき穴あきタイプとの同時装着可
¥1,365

[33018] クラッチカバー
JAN.4522285330185
(汎用)
A5052　ブラックアルマイト
フラットタイプ　段つき穴あきタイプとの同時装着可
¥1,365

[33020] クラッチカバー
JAN.4522285330208
(汎用)
A5052　ゴールドアルマイト
フラットタイプ　段つき穴あきタイプとの同時装着可
¥1,365

[33022] クラッチカバー
JAN.4522285330222
(汎用)
A5052　レッドアルマイト
フラットタイプ　段つき穴あきタイプとの同時装着可
¥1,365

[33023] クラッチカバー
JAN.4522285330239
(汎用)
A5052　シルバーアルマイト
フラットタイプ　段つき穴あきタイプとの同時装着可
¥1,365

[33064] クラッチカバー
JAN.4522285330642
(汎用)
A5052　バフ
フラットタイプ　段付き穴あきタイプとの同時装着可
¥1,575

[33024] クラッチカバー
JAN.4522285330246
(汎用)
A5052　ブルーアルマイト
段つき穴無しタイプ　段つき穴あきタイプとの同時装着可
¥1,575

[33025] クラッチカバー
JAN.4522285330253
(汎用)
A5052　ブラックアルマイト
段つき穴無しタイプ　段つき穴あきタイプとの同時装着可
¥1,575

[33027] クラッチカバー
JAN.4522285330277
(汎用)
A5052　ゴールドアルマイト
段つき穴無しタイプ　段つき穴あきタイプとの同時装着可
¥1,575

[33029] クラッチカバー
JAN.4522285330291
(汎用)
A5052　レッドアルマイト
段つき穴無しタイプ　段つき穴あきタイプとの同時装着可
¥1,575

[33030] クラッチカバー
JAN.4522285330307
（汎用）
A5052　シルバーアルマイト
段つき穴無しタイプ　段つき穴あきタイプとの同時装着可
¥1,575

[33065] クラッチカバー
JAN.4522285330659
（汎用）
A5052　バフ
段付き穴なしタイプ　段付き穴あきタイプとの同時装着可
¥1,785

[33031] クラッチカバーエンジンガードタイプ
JAN.4522285330314
（汎用）
A5083材、MCナイロン　シルバーアルマイト仕上げ
純正クラッチカバーの位置に取り付けるエンジンスライダーです。転倒時や靴で擦れる傷からエンジンを守ります。MCナイロン付属
¥4,750

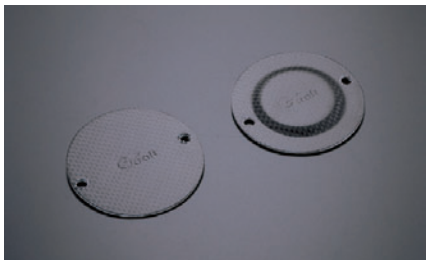

[33052] クラッチカバー
JAN.4522285330529
（汎用）
カーボン
フラットタイプ　段つき穴あきタイプとの同時装着可
¥1,365

[33053] クラッチカバー
JAN.4522285330536
（汎用）
カーボン
段つきタイプ　段つき穴あきタイプとの同時装着可
¥1,575

[37102] バッテリーケース 12 V用
JAN.4522285371027
（モンキー用）
A5052　無地
アルミ製のバッテリーケースです。
CDIや、ウィンカーリレーを取り付けるステーが付属しています。
12V密閉式バッテリー用
¥4,410

[37104] FIモンキーバッテリー移設キット
JAN.4522285371041
（FIモンキー用）
A5052　無地
純正のシート下に配置されているバッテリー等を右側に移設することで、当社カスタムシート（品番33510など）が使用できます。
また、サイドカバーが簡単に取り外しできるため、バッテリー交換も工具無しで可能です。
¥9,975

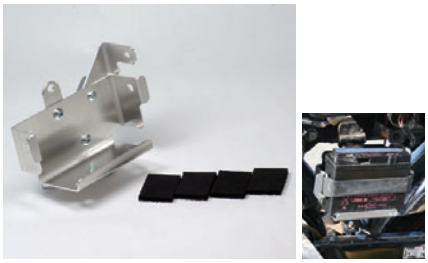

[37105] 4L アルミ 12 Vバッテリーケース
JAN.4522285371058
（4Lモンキー用）
A5052　無地
4Lモンキー用(Z50J/Z50J1Z50J-1000001～1028999、Z50J-1100001～1195595)4Lモンキーの電装を12Vモンキー用(FIモンキーは除く)に変更し、モンキー用メンテナンスフリーバッテリーを装着するキットです。12Vバッテリーが装着できます。4Lモンキーの純正サイドカバーがそのまま使用可能です。バッテリーケース本体に装着されているステーに、CDI、ウィンカーリレーが装着可能。装着にあたっては、別途モンキー用純正のバンド(ホンダ純正品番、95012-13001)が必要です。装着できるバッテリーはYTR4A-BS(ユアサバッテリー)もしくは、FTR4A-BS(古河バッテリー)になります。4Lモンキー(Z50J-1000001～1195595)専用
¥4,200

[39336] シムセット M8　¥525
JAN.4522285393364（汎用）　スチール
外形14mm、内径8.5mm、厚さ0.5mmキャリパーのセンター出しに使用します。

[39337] シムセット M10　¥525
JAN.4522285393371（汎用）　スチール
外形20mm、内径10.5mm、厚さ0.5mmキャリパーやホイールのセンター出しに使用します。

[39335] シムセット M12　¥525
JAN.4522285393357（汎用）　スチール
外形26mm、内径12.5mm、厚さ0.5mmキャリパーやホイールのセンター出しに使用します。

[39010] モンキータンクマークシート Z50J1
JAN.4522285390103
（汎用）
ステッカー
39010…モンキーZ50J1タイプ、39011…モンキーZ50Jタイプ、39012…Z50AK3タイプ（左右2枚セット）、39197…モンキーZ50J1タイプ
¥2,100

[39011] モンキータンクマークシート Z50J
JAN.4522285390110
(汎用)
¥2,625
ステッカー
39010…モンキーZ50J1タイプ、39011…モンキーZ50Jタイプ、39012…Z50AK3タイプ(左右2枚セット)、39197…モンキーZ50J1タイプ

[39012] モンキータンクマークシート Z50A K 3
JAN.4522285390127
(汎用)
¥3,150
ステッカー
39010…モンキーZ50J1タイプ、39011…モンキーZ50Jタイプ、39012…Z50AK3タイプ(左右2枚セット)、39197…モンキーZ50J1タイプ

[39197] タンクマークシート Z50J タイプブルー
JAN.4522285391971
(汎用)
¥2,100
ステッカー
39010…モンキーZ50J1タイプ、39011…モンキーZ50Jタイプ、39012…Z50AK3タイプ(左右2枚セット)、39197…モンキーZ50J1タイプ

[39326] ステッカーホワイト切文字(小)
JAN.4522285393265
(汎用)
¥525
ステッカー
Gクラフトの切り文字タイプのステッカーです。
87mmx35mm 。ホワイト1枚入り。

[39327] ステッカーブラック切文字(小)
JAN.4522285393272
(汎用)
¥525
ステッカー
Gクラフトの切り文字タイプのステッカーです。
87mmx35mm 。ブラック1枚入り。

[39352] ステッカーブラック
JAN.4522285393524
(汎用)
¥525
ステッカー
Gクラフトの切り文字タイプのステッカーです。
11mmx25mm 。ブラック5枚入り。

[39353] ステッカーホワイト
JAN.4522285393531
(汎用)
¥525
ステッカー
Gクラフトの切り文字タイプのステッカーです。
11mmx25mm 。ホワイト5枚入り。

[39356] G クラフトワッペン
JAN.4522285393562
(汎用)
¥1,260
ワッペン
Gクラフトのワッペンです。アイロンで接着します。
40mmx80mm

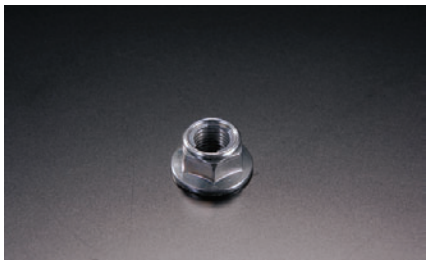

[38001] アクスルナット M12
JAN.4522285380012
(汎用)
スチール
¥210
スイングアームなどのアクスルシャフトに使用するM12-P1.25のフランジ付セルフロックナットです。(部品番号600344)

[38002] アクスルシャフト 210mm ¥2,415
JAN.4522285380029(汎用) スチール
ダックス用スイングアームに使用するφ12首下210mmのアクスルシャフトです。(部品番号600801)

[38003] アクスルシャフト 230mm ¥2,100
JAN.4522285380036(汎用) スチール
NSR50/80、ワイドスイングアームに使用するφ12首下230mmのアクスルシャフトです。(部品番号65263)

[38004] アクスルシャフト 235mm ¥2,520
JAN.4522285380043(汎用) スチール
マルチタイプスイングアームに使用するφ12首下235mmのアクスルシャフトです。(部品番号600803)

[38005] アクスルシャフト 245mm ¥2,520
JAN.4522285380050(汎用) スチール
マルチタイプステムキットに使用するφ12首下245mmのアクスルシャフトです。(部品番号610933)

[38006] アクスルシャフト 255mm ¥3,675
JAN.4522285380067(汎用) スチール
R&P用スイングアームに使用するφ12首下255mmのアクスルシャフトです。(部品番号690857)

[38007] シフトリンク
JAN.4522285380074
(汎用)
A2017 シルバーアルマイト
¥4,200
当社バックステップで使用するシフトリンクです。使用バックステップ品番32012.32014.32022.32023.32030.32038.32039.32040.32069.32070.32085.32088.32089.32105 (部品番号620131)

[38008] ペダルエンドバー
JAN.4522285380081
(汎用)
A2017 ハードアルマイト
¥882
当社バックステップの主にブレーキペダルに使用されるペダルエンドバーです。使用バックステップ品番32012.32014.32022.32023.32028.32030.32031.32032.32039.32040.32088.32089(部品番号620019)

[38009] ペダルエンドラバー
JAN.4522285380098
(汎用)
ゴム
¥284
当社バックステップの主にチェンジペダル先端に使用されるゴム部分のみの部品です。(品番38009と組み合わせて使用)使用バックステップ品番32012.32014.32022.32023.32028.32030.32031.32038.32039.32040.32060.32069.32070.32085.32088.32089.32105(部品番号620022)

[38010] ペダルエンドシャフト
JAN.4522285380104
(汎用)
A2017 ハードアルマイト
¥567
当社バックステップの主にチェンジペダル先端に使用されるシャフト部分のみの部品です。(品番38009と組み合わせて使用)使用バックステップ品番32012.32014.32022.32023.32028.32030.32031.32038.32039.32040.32060.32069.32070.32085.32088.32089.32105(部品番号620021)

[38011] ステップバー 72mm
JAN.4522285380111
(汎用)
A2017 ハードアルマイト
¥2,625
当社バックステップに使用しているステップバーです。使用バックステップ品番32012.32056.32060.32069.32088.32089(部品番号620128)

[38013] ステップバー 59mm
JAN.4522285380135
(汎用)
A2017 ハードアルマイト
¥2,625
当社バックステップに使用しているステップバーです。使用バックステップ品番32038.32070.32085(部品番号620385)

[38014] チェンジロッド 65mm ¥1,260
JAN.4522285380142(汎用) A2017 シルバーアルマイト
当社バックステップなどに使用しているアルミ製チェンジロッドです。M6タップ穴(正ネジX逆ネジ)加工済、ピロボールは付属しません。(部品番号620695)

[38015] チェンジロッド 85mm ¥1,260
JAN.4522285380159(汎用) A2017 シルバーアルマイト
当社バックステップなどに使用しているアルミ製チェンジロッドです。M6タップ穴(正ネジX逆ネジ)加工済、ピロボールは付属しません。(部品番号620306)

[38016] チェンジロッド 105mm ¥1,365
JAN.4522285380166(汎用) A2017 シルバーアルマイト
当社バックステップなどに使用しているアルミ製チェンジロッドです。M6タップ穴(正ネジX逆ネジ)加工済、ピロボールは付属しません。(部品番号6208511)

[38017] チェンジロッド 125mm ¥1,365
JAN.4522285380173(汎用) A2017 シルバーアルマイト
当社バックステップなどに使用しているアルミ製チェンジロッドです。M6タップ穴(正ネジX逆ネジ)加工済、ピロボールは付属しません。(部品番号62006)

[38021] チェンジロッド 180mm ¥1,575
JAN.4522285380210(汎用) A2017 シルバーアルマイト
当社バックステップなどに使用しているアルミ製チェンジロッドです。M6タップ穴(正ネジX逆ネジ)加工済、ピロボールは付属しません。(部品番号621042)

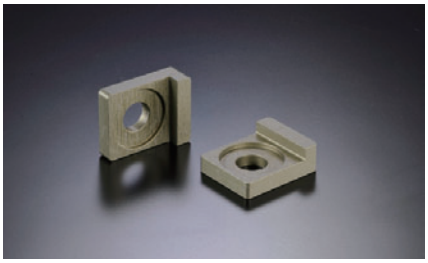

[38025] チェーンビキコマ STD & T/S 2個セット
JAN.4522285380258
(汎用)
A2017 ハードアルマイト
¥2,520
当社スタンダードスイングアーム及びトリプルスクエアスイングアーム用です。(部品番号62003)

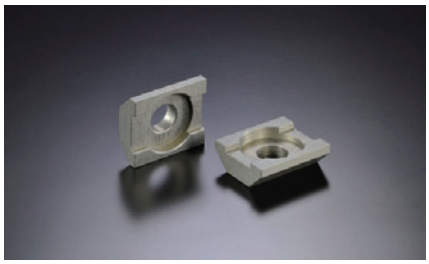

[38026] チェーンビキコマ T/S　OW　2個セット

JAN.4522285380265
(汎用)
A2017　ハードアルマイト
¥3,780

当社トリプルスクエアスイングアームのOWチェーン引き加工オプション(品番60014)を装着したスイングアームに使用するタイプです。(部品番号600142)

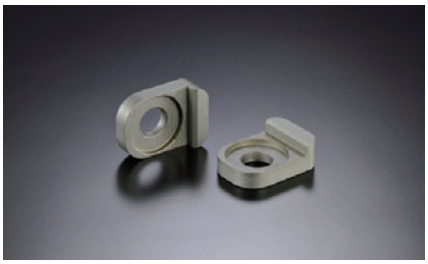

[38027] チェーンビキコマノーマルルック　2個セット

JAN.4522285380272
(汎用)
A2017　ハードアルマイト
¥2,520

当社ノーマルルックスイングアーム専用です。(部品番号603222)

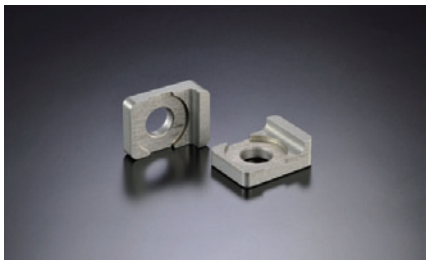

[38028] チェーンビキコマ T/S ミニ　2個セット

JAN.4522285380289
(汎用)
A2017　ハードアルマイト
¥2,520

当社トリプルスクエアミニスイングアーム専用です。(部品番号603703)

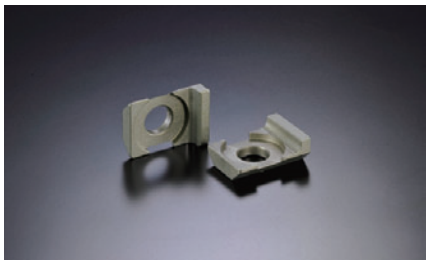

[38029] チェーンビキコマ T/S ミニ　OW　2個セット

JAN.4522285380296
(汎用)
A2017　ハードアルマイト
¥3,780

当社トリプルスクエアミニのOWタイプチェーン引き加工オプション(品番60193)を装着したスイングアームに使用するタイプです。(部品番号601932)

[38031] 3P バックステップ用チェンジペダル

JAN.4522285380319
(汎用)
A5083　シルバーアルマイト
¥9,450

品番32012の3Pバックステップに装着されているチェンジペダルです。ベアリング圧入済(部品番号620124)

[38032] 3P バックステップ用ディスクブレーキペダル

JAN.4522285380326
(汎用)
A5083　シルバーアルマイト
¥10,500

品番32012の3Pバックステップに装着されているブレーキペダルです。ベアリング圧入済(部品番号620125)

[38033] 3P バックステップ用ドラムブレーキペダル

JAN.4522285380333
(汎用)
A5083　シルバーアルマイト
¥11,550

品番32056の3Pバックステップに装着されているブレーキペダルです。ベアリング圧入済(部品番号620561)

[38035] チェーンビキコマトリプルスクエア用後引きタイプ

JAN.4522285380357
(汎用)
A2017　ハードアルマイト
¥5,250

今まで調整しづらかったチェーン調整を、簡単にできるようにまた、お手持ちのスイングアームにもご使用いただけます。当社トリプルスクエアスイングアーム専用　OWタイプやエキセンタイプには使用不可　スタンダードスイングアームにも使用できます。

[38036] チェーンビキコマノーマルルック用後引きタイプ

JAN.4522285380364
(汎用)
A2017　ハードアルマイト
¥5,250

チェーン調整時の整備の煩わしさを解消するために考案された後ろ引きアジャスターです。スイングアーム最後部にアジャストナットがくるため、工具の干渉などで回しにくかったアジャスト部の調整が簡単になります。

[38034] 交換式チェーンスライダー（単品販売）

JAN.4522285380340　(汎用)
MCナイロン
¥2,100

交換式チェーンスライダーの単品販売です。

[38037] 各種スイングアーム用チェーンスライダー(単品販売)

JAN.4522285380371　(汎用)
MCナイロン
¥2,100

当社スイングアームのリペア用チェーンスライダーです。
ご注文時にご使用のスイングアームの仕様をお知らせください。

[38038] 各種スイングアーム用チェーンスライダー(交換作業含)

JAN.4522285380388　(汎用)
MCナイロン
¥3,150

当社スイングアームのリペア用チェーンスライダーです。当社にてチェーンスライダーを交換させていただきます。交換作業は当社までスイングアームをお送りいただき、交換作業終了後に代金引換発送にてお送りします。交換作業の納期は約1週間　往復の送料と代引き手数料はお客様ご負担です。送料800円、代引き手数料525円　作業の性質上、スイングアーム内にリベット片が残るのでカラカラと音が鳴りますが、強度や走行には問題ありません。

[38045] 超微粒子研磨剤入り磨き布

JAN.4522285380456
(オプション用)
¥525

長年の使用により、くすんでしまった製品の光沢を蘇らせる「研磨剤配合」の磨きクロスです。バフ製品の日頃のお手入れに最適です。大きさ150mmX150mm

PARTS INDEX パーツインデックス

品番	JAN コード	商品名	掲載ページ
30033	4522285300331	ｻｽｳｹﾔｼｮｯｸ用	21
30038	4522285300386	ﾏｽﾀｰｼﾘﾝﾀﾞｰﾏｳﾝﾄｷｯﾄ	62
30039	4522285300393	ﾏｽﾀｰｼﾘﾝﾀﾞｰﾏｳﾝﾄｷｯﾄﾀｲﾌﾟ2	62
30041	4522285300416	ﾋﾞﾚｯﾄﾄﾞﾗﾑﾌﾞﾚｰｷﾍﾟﾀﾞﾙ	63
30042	4522285300423	ﾋﾞﾚｯﾄﾏｽﾀｰﾏｳﾝﾄｷｯﾄ	63
30100	4522285301000	ﾜｲﾄﾞﾌｫｰｸｷｯﾄ用ﾄﾞﾗﾑｻﾎﾟｰﾄ	53
30102	4522285301024	ｽﾀﾝﾄﾞﾎﾙﾀﾞｰﾀｲﾌﾟ2	59
30104	4522285301048	ｽﾀﾝﾄﾞﾎﾙﾀﾞｰ	59
30204	4522285302045	ﾌｪﾝﾀﾞｰﾚｰｽｷｯﾄｴｲﾄﾞ50用	69
30333	4522285303332	ｽﾀﾝﾄﾞﾎﾙﾀﾞｰ	59
30334	4522285303349	ｴﾝｼﾞﾝﾏｳﾝﾄ	79
31003	4522285310033	ﾄｯﾌﾟｽﾚｯﾄﾞｼﾙﾊﾞｰ	40
31013	4522285310132	ｾﾝﾀｰﾌｧｲﾄ	40
31017	4522285310170	ﾊﾝﾄﾞﾙｸﾗﾝﾌﾟ左右ｾｯﾄ	40
31018	4522285310187	ﾊﾝﾄﾞﾙｸﾗﾝﾌﾟKSR7ｵｰﾌﾟﾝｽﾃﾑｷｯﾄ専用	40
31019	4522285310194	φ30ﾌｫｰｸ用ｽﾃﾑｷｯﾄ ﾀｲﾌﾟ3	36
31070	4522285310705	ﾊﾝﾄﾞﾙｸﾗﾝﾌﾟｵﾌｾｯﾄｽﾍﾟｰｻｰ	40
31077	4522285310774	KSRﾌｫｰｸ用ｽﾃﾑｷｯﾄ ｵﾌｾｯﾄ55	37
31078	4522285310781	KSRﾌｫｰｸ用ｽﾃﾑｷｯﾄ ﾜｲﾄﾞﾀｲﾌﾟ	37
31079	4522285310798	φ30ﾌｫｰｸ用ｽﾃﾑｷｯﾄ ﾀｲﾌﾟ2-40	36
31080	4522285310804	φ30ﾌｫｰｸ用ｽﾃﾑｷｯﾄ ﾀｲﾌﾟ2-55	36
31090	4522285310903	φ30ﾌｫｰｸ用ｽﾃﾑｷｯﾄ ﾀｲﾌﾟX	36
31091	4522285310910	φ30ﾌｫｰｸ用ｽﾃﾑｷｯﾄ	37
31097	4522285310972	KSRI、IIﾌｫｰｸ用ｷｬﾘﾊﾟｰｻﾎﾟｰﾄﾌﾞﾚｰｽﾞ4P	52
31099	4522285310996	KSRﾌｫｰｸ用ｽﾃﾑｷｯﾄ	37
31100	4522285311009	KSRﾌｫｰｸ用ｽﾃﾑｷｯﾄ ﾀｲﾌﾟ2	37
31101	4522285311016	φ30ﾌｫｰｸ用ｽﾃﾑｷｯﾄ ﾀﾞｯｸｽ6V	37
31104	4522285311047	φ30ﾌｫｰｸ用ｽﾃﾑｷｯﾄ 逆ｳｲﾝｸﾞﾀｲﾌﾟ	36
31106	4522285311061	φ30ﾌｫｰｸ用ｽﾃﾑｷｯﾄ ｽｰﾊﾟｰﾜｲﾄﾞ	37
31108	4522285311085	φ30ﾌｫｰｸ用ｽﾃﾑｷｯﾄ ﾀｲﾌﾟ2-55N	36
31111	4522285311115	φ30ﾌｫｰｸ用ｽﾃﾑｷｯﾄ ﾀｲﾌﾟNﾀﾞｯｸｽ12V用	37
31115	4522285311153	φ31ﾌｫｰｸ用ｽﾃﾑｷｯﾄ ﾏﾙﾁﾀｲﾌﾟ	38
31133	4522285311337	φ30ﾌｫｰｸ用ｽﾃﾑｷｯﾄ ﾏﾙﾁﾀｲﾌﾟ2	36
31142	4522285311429	φ31ﾌｫｰｸ用ｽﾃﾑｷｯﾄ	38
31146	4522285311467	ﾉｰﾏﾙﾛｯｸｽﾃﾑｷｯﾄ ﾜｲﾄﾞ	37
31148	4522285311481	KSRﾌｫｰｸ用ｽﾃﾑｷｯﾄ	38
31149	4522285311498	RS125側立ﾌｫｰｸ用ｽﾃﾑｷｯﾄ	37
31150	4522285311504	RS125側立ﾌｫｰｸ用ｽﾃﾑｷｯﾄ	38
31152	4522285311528	RS125側立ﾌｫｰｸ用ｽﾃﾑｷｯﾄ	38
31156	4522285311566	φ30ﾌｫｰｸ用ｽﾃﾑｷｯﾄ ﾏﾙﾁﾀｲﾌﾟ3	36
31158	4522285311580	XR50/100ｴﾝﾄﾞﾛﾄﾞ用ﾄｯﾌﾟﾌﾞﾘｯｼﾞ	40
31159	4522285311597	ﾉｰﾏﾙﾀｲﾌﾟﾄｯﾌﾟﾌﾞﾘｯｼﾞ	40
31162	4522285311627	ｱﾙﾐﾋﾞﾚｯﾄﾌﾛﾝﾄｷｬﾘｱﾉｰﾏﾙ車用	70
31163	4522285311634	ｱﾙﾐﾋﾞﾚｯﾄﾌﾛﾝﾄｷｬﾘｱﾀﾞｯｸｽﾉｰﾏﾙ車用	70
31165	4522285311658	ｱﾙﾐｼﾘｷｬﾘｱ	70
31167	4522285311672	KSRﾌｫｰｸ用ｽﾃﾑｷｯﾄ ﾀｲﾌﾟ2	38
31168	4522285311689	ﾉｰﾏﾙﾛｯｸｽﾃﾑｷｯﾄ ﾜｲﾄﾞ	36
31171	4522285311719	+eｽﾃﾑｷｯﾄ173-55	36
31172	4522285311726	+eｽﾃﾑｷｯﾄ199-40	36
31173	4522285311733	+eｽﾃﾑｷｯﾄﾀﾞｯｸｽ用173-40	37
31199	4522285311993	RS125側立ﾌｫｰｸ用ｽﾃﾑｷｯﾄ	37
31200	4522285312006	ｽﾃﾑｼｬﾌﾄ伸びる君	40
31201	4522285312013	ﾐﾆｼｰﾄ用テールﾗﾝﾌﾟｽﾃｰ	70
31206	4522285312068	ｽﾎﾟﾗｲﾀﾞｰｽﾃｰINSRﾌｫｰｸ用	39
31207	4522285312075	ｽﾎﾟﾗｲﾀﾞｰﾀｲﾌﾟIIﾏﾙﾁﾀｲﾌﾟ用	39
31210	4522285312105	ｷｰｷﾞｬｯﾌﾟ取り付けｽﾃｰ	39
31211	4522285312112	ｷｰｼﾘﾝﾀﾞｰｽﾃｰ	39
31212	4522285312129	ﾀﾞｳﾝﾌｪﾝﾀﾞｰｽﾃｰﾀｲﾌﾟ3	39
31214	4522285312143	ﾎｰﾝｽﾃｰ	39
31215	4522285312150	ﾃｰﾙﾗﾝﾌﾟｽﾃｰ	70
31216	4522285312167	ﾀﾞｳﾝﾌｪﾝﾀﾞｰｽﾃｰﾀｲﾌﾟ1	39
31218	4522285312181	4Lｼｰﾄﾃｰﾙﾗﾝﾌﾟｽﾃｰ	70
31219	4522285312198	5Lｼｰﾄﾃｰﾙﾗﾝﾌﾟｽﾃｰ	70
31220	4522285312204	5Lｱｼﾞｬｽﾀﾌﾞﾙﾃｰﾙﾗﾝﾌﾟｽﾃｰ	70
31221	4522285312211	ﾍﾙﾒｯﾄﾎﾙﾀﾞｰ移設ｽﾃｰ	39
31999	4522285319999	ﾍﾞｱﾘﾝｸﾞﾚｰｽ圧入	38
32000	4522285320001	ﾊﾞｯｸｽﾃｯﾌﾟﾎﾞｼﾞｼｮﾝ変更ﾌﾟﾚｰﾄ	64
32003	4522285320032	ｼｬﾘｰ用ﾊﾞｯｸｽﾃｯﾌﾟ ﾃﾞｨｽｸ用	57
32004	4522285320049	ｼｬﾘｰ用ﾊﾞｯｸｽﾃｯﾌﾟ ﾄﾞﾗﾑ用	57
32005	4522285320056	FIｴﾝｼﾞﾝ用ﾊﾞｯｸｽﾃｯﾌﾟ ﾃﾞｨｽｸ用	56
32007	4522285320070	FIｴﾝｼﾞﾝ用ﾊﾞｯｸｽﾃｯﾌﾟ ﾄﾞﾗﾑ用	56
32008	4522285320087	φ30ﾌｫｰｸ用ﾗｲﾄｽﾃｰｼﾙﾊﾞｰ	41
32010	4522285320100	+eﾊﾞｯｸｽﾃｯﾌﾟﾄﾞﾗﾑ/ﾃﾞｨｽｸ兼用	55
32011	4522285320117	+eﾊﾞｯｸｽﾃｯﾌﾟﾄﾞﾗﾑ/ﾃﾞｨｽｸ兼用ﾀﾞｯｸｽ	56
32012	4522285320124	3Pﾊﾞｯｸｽﾃｯﾌﾟﾀｲﾌﾟ2 ﾃﾞｨｽｸ用	55
32015	4522285320155	KSRﾌｫｰｸ用ﾗｲﾄｽﾃｰ	41
32018	4522285320186	φ30ﾌｫｰｸ用ﾗｲﾄｽﾃｰﾏﾙﾁﾀｲﾌﾟｼﾙﾊﾞｰ	41
32019	4522285320193	φ30ﾌｫｰｸ用ﾗｲﾄｽﾃｰｼｮｰﾄ173mm用	41
32024	4522285320247	ｸﾞﾗﾌﾞﾊﾞｰﾛﾝｸﾞﾊﾞｰｼﾞｮﾝ	73
32026	4522285320261	ｳｲﾝｶｰｽﾃｰ	39
32027	4522285320278	ｳｲﾝｶｰｽﾃｰﾀｲﾌﾟ2	39
32029	4522285320292	ｳｲﾝｶｰｽﾃｰｶｰﾎﾞﾝ	39
32030	4522285320308	RS125側立ﾌｫｰｸ用ﾗｲﾄｽﾃｰ	41
32036	4522285320360	ﾅﾝﾊﾞｰﾌﾟﾚｰﾄｽﾃｰﾀｲﾌﾟ2	71
32037	4522285320377	ｱﾙﾐｱｼﾞｬｽﾄｽﾀﾝﾄﾞ	59
32042	4522285320421	ﾌｪﾝﾀﾞｰﾚｰｽｷｯﾄ	70
32043	4522285320438	ｸﾞﾗﾌﾞﾊﾞｰ	73
32045	4522285320452	ｸﾞﾗﾌﾞﾊﾞｰｶｽﾀﾑｼｰﾄ用	73
32046	4522285320469	ﾎｲｰﾙｽﾍﾟｰｻｰ	46
32047	4522285320476	ｱﾙﾐﾁｪﾝｼﾞﾍﾟﾀﾞﾙ	63
32048	4522285320483	ﾏｽﾀｰｼﾘﾝﾀﾞｰﾏｳﾝﾄｷｯﾄ	63
32049	4522285320490	ｴｲﾌﾟ用ﾊﾞｯｸｽﾃｯﾌﾟ ﾄﾞﾗﾑ用	57
32051	4522285320513	ｺﾞﾘﾗｶｽﾀﾑｼｰﾄ用ｸﾞﾗﾌﾞﾊﾞｰ	73
32052	4522285320520	ｴｲﾌﾟ用ﾊﾞｯｸｽﾃｯﾌﾟﾃﾞｨｽｸｴｲﾌﾟ用	57
32053	4522285320537	φ31ﾌｫｰｸ用ﾗｲﾄｽﾃｰｼﾙﾊﾞｰ	41
32054	4522285320544	φ31ﾌｫｰｸ用ﾗｲﾄｽﾃｰﾀｲﾌﾟｶﾗｰ	41
32056	4522285320568	3Pﾊﾞｯｸｽﾃｯﾌﾟﾀｲﾌﾟ2 ﾄﾞﾗﾑ用	55
32058	4522285320582	ｷｯｸﾍﾟﾀﾞﾙｽﾄﾊﾞｰ	64
32059	4522285320599	Z2ｼｰﾄｶﾊﾞｰ用ｸﾞﾗﾌﾞﾊﾞｰ	73
32061	4522285320612	3Pﾊﾞｯｸｽﾃｯﾌﾟﾀｲﾌﾟ2用ｺﾝﾊﾞｰﾄｷｯﾄ	64
32063	4522285320636	φ31ﾌｫｰｸ用ｳｨﾝｶｰｽﾃｰ	40
32064	4522285320643	ｸﾞﾗﾌﾞﾊﾞｰﾀﾞｯｸｽ用	73
32068	4522285320681	4Lｽｶｽﾀﾑｼｰﾄ用ｸﾞﾗﾌﾞﾊﾞｰ	73
32069	4522285320698	XR50/100ｴﾝﾄﾞﾛﾄﾞ用ﾚｰｼﾝｸﾞﾊﾞｯｸｽﾃｯﾌﾟ	58
32071	4522285320711	ﾚｰｼﾝｸﾞｽﾀﾝﾄﾞﾌｯｸ	21
32072	4522285320728	ﾚｰｼﾝｸﾞｽﾀﾝﾄﾞﾌｯｸ	21
32073	4522285320735	ﾚｰｼﾝｸﾞｽﾀﾝﾄﾞﾌｯｸ	21
32074	4522285320742	4Lﾉｰﾏﾙｼｰﾄ用ｸﾞﾗﾌﾞﾊﾞｰ	73
32075	4522285320759	ﾀﾞｯｸｽ用ﾊﾞｯｸｽﾃｯﾌﾟﾃﾞｨｽｸ	56
32076	4522285320766	5Lｸﾞﾗﾌﾞﾊﾞｰ	73
32077	4522285320773	φ26ﾌｫｰｸ用ﾗｲﾄｽﾃｰ	41
32078	4522285320780	φ30ﾌｫｰｸ用ﾗｲﾄｽﾃｰ	41
32079	4522285320797	ｱﾙﾐｱｼﾞｬｽﾄｽﾀﾝﾄﾞｼｮｰﾄ	59
32080	4522285320803	ﾉｰﾏﾙﾌｫｰﾙﾄﾞｽﾄｰﾙ	40
32082	4522285320827	ｱﾙﾐｱｼﾞｬｽﾄｽﾀﾝﾄﾞ	60

品番	JAN コード	商品名	掲載ページ
32084	4522285320841	ｴｲﾌﾟ100/100D/XR100ｴﾝﾄﾞﾛﾄﾞ用ﾊﾞｯｸｽﾃｯﾌﾟ	57
32086	4522285320865	ﾀﾞｯｸｽ用ﾊﾞｯｸｽﾃｯﾌﾟﾄﾞﾗﾑ	57
32088	4522285320889	3Pﾊﾞｯｸｽﾃｯﾌﾟﾀｲﾌﾟ2 ﾃﾞｨｽｸ用 ﾌﾞﾗｯｸ	55
32089	4522285320896	3Pﾊﾞｯｸｽﾃｯﾌﾟﾀｲﾌﾟ2 ﾄﾞﾗﾑ用 ﾌﾞﾗｯｸ	55
32090	4522285320902	ｱｼﾞｬｽﾀﾌﾞﾙｽﾀﾝﾄﾞﾎﾙﾀﾞｰ	59
32091	4522285320919	ｱｼﾞｬｽﾀﾌﾞﾙｽﾀﾝﾄﾞﾎﾙﾀﾞｰｴｲﾌﾟ用	59
32094	4522285320940	ﾐﾆｼｰﾄ用ｸﾞﾗﾌﾞﾊﾞｰ	73
32096	4522285320964	ｽｰﾊﾟｰｼｮｰﾄｻｲﾄﾞｽﾀﾝﾄﾞ	60
32099	4522285320995	φ30ﾌｫｰｸ用ﾗｲﾄｽﾃｰﾀｲﾌﾟ3	41
32102	4522285321022	φ30ﾌｫｰｸ用ﾗｲﾄｽﾃｰﾀｲﾌﾟ2	41
32104	4522285321046	φ31ﾌｫｰｸ用ﾗｲﾄｽﾃｰﾀｲﾌﾟ2	41
32105	4522285321053	ﾍﾟﾝﾚｰ用ﾊﾞｯｸｽﾃｯﾌﾟ ﾌﾞﾗｯｸ	58
32106	4522285321060	ﾓﾝｷｰR用8Pﾊﾞｯｸｽﾃｯﾌﾟ ﾃﾞｨｽｸ用	56
32107	4522285321077	ｼﾌﾄｶﾞｲﾄﾞ(NSRｴﾝｼﾞﾝｶﾞｯﾁﾘくん)	60
32108	4522285321084	ｼﾌﾄｶﾞｲﾄﾞ(横ｶﾞｯﾁﾘくん)	60
32109	4522285321091	ｼﾌﾄｶﾞｲﾄﾞ(縦ｶﾞｯﾁﾘくん)	60
32110	4522285321107	ﾋﾞﾚｯﾄﾌﾞﾚｰｷﾍﾟﾀﾞﾙﾄﾞﾗﾑ用	63
32111	4522285321114	ﾁｪｰﾝﾛｰﾗｰ	62
32112	4522285321121	ﾁｪｰﾝﾛｰﾗｰﾀﾞｯｸｽ用	63
32113	4522285321138	ｶﾌﾞ用ﾊﾞｯｸｽﾃｯﾌﾟ	58
32210	4522285322104	ﾋﾞﾚｯﾄｸﾗﾝﾌﾟｹｰｽ GC10S	4
32211	4522285322111	ﾋﾞﾚｯﾄｸﾗﾝﾌﾟｹｰｽ GC10 AGO	4
33000	4522285330000	右ｻｲﾄﾞｶﾊﾞｰｶｰﾎﾞﾝ	70
33001	4522285330017	右ｻｲﾄﾞｶﾊﾞｰ無地	70
33009	4522285330093	左ｻｲﾄﾞｶﾊﾞｰ無地	70
33010	4522285330109	ｸﾗｯﾁｶﾊﾞｰ	80
33011	4522285330116	ｸﾗｯﾁｶﾊﾞｰ	80
33013	4522285330130	ｸﾗｯﾁｶﾊﾞｰ	80
33015	4522285330154	ｸﾗｯﾁｶﾊﾞｰ	80
33016	4522285330161	ｸﾗｯﾁｶﾊﾞｰ	81
33017	4522285330178	ｸﾗｯﾁｶﾊﾞｰ	81
33018	4522285330185	ｸﾗｯﾁｶﾊﾞｰ	81
33020	4522285330208	ｸﾗｯﾁｶﾊﾞｰ	81
33022	4522285330222	ｸﾗｯﾁｶﾊﾞｰ	81
33023	4522285330239	ｸﾗｯﾁｶﾊﾞｰ	81
33024	4522285330246	ｸﾗｯﾁｶﾊﾞｰ	81
33025	4522285330253	ｸﾗｯﾁｶﾊﾞｰ	81
33027	4522285330277	ｸﾗｯﾁｶﾊﾞｰ	81
33029	4522285330291	ｸﾗｯﾁｶﾊﾞｰ	81
33030	4522285330307	ｸﾗｯﾁｶﾊﾞｰ	82
33031	4522285330314	ｸﾗｯﾁｶﾊﾞｰｴﾝｼﾞﾝｶﾞｰﾄﾞﾀｲﾌﾟ	82
33038	4522285330383	左ｻｲﾄﾞｶﾊﾞｰｶｰﾎﾞﾝ	70
33052	4522285330529	ｸﾗｯﾁｶﾊﾞｰ	82
33053	4522285330536	ｸﾗｯﾁｶﾊﾞｰ	82
33055	4522285330550	ｼｰﾄｶｳﾙ	69
33056	4522285330567	ｻｲﾄﾞｶﾊﾞｰ	69
33063	4522285330635	ｸﾗｯﾁｶﾊﾞｰ	81
33064	4522285330642	ｸﾗｯﾁｶﾊﾞｰ	81
33065	4522285330659	ｸﾗｯﾁｶﾊﾞｰ	82
33068	4522285330680	ﾀﾝﾄｯﾄｶﾊﾞｰ(取り出し有)	76
33072	4522285330727	ｱｼﾞｬｽﾀﾌﾞﾙﾀﾝﾄｯﾄｷｬｯﾌﾟ	76
33082	4522285330826	ﾉｰﾏﾙｻｲﾄﾞｶﾊﾞｰ右側取り付けｽﾃｰ	71
33084	4522285330840	ﾀﾝﾄﾞｯﾄｷｬｯﾌﾟﾋﾞｯｸﾞﾌｨﾝﾀﾞﾌﾟ	80
33091	4522285330918	ｵｲﾙｷｬｯﾌﾟﾀﾝｸｶﾞﾌﾟ5用ﾘﾀｰﾝﾎﾞﾙﾄ	75
33097	4522285330970	ﾏｽﾀｰｶﾞｰﾄﾞｼﾙﾊﾞｰ	63
33098	4522285330987	ﾏｽﾀｰｶﾞｰﾄﾞﾌﾞﾗｯｸ	63
33099	4522285330994	燃料ｺｯｸ変換ｱﾀﾞﾌﾟﾀｰ	74
33101	4522285331014	ﾍﾟﾗﾌｪﾝ	71
33102	4522285331021	ﾊﾞｯｸﾌｪﾝﾀﾞｰｽﾃｰ	71
33106	4522285331069	ﾍﾟﾗﾌｪﾝﾛﾝｸﾞﾀｲﾌﾟ	71
33108	4522285331083	ﾅﾝﾊﾞｰﾌﾟﾚｰﾄｽﾃｰﾀｲﾌﾟ2ﾌﾞﾗｯｸ	71
33114	4522285331144	ﾄﾞﾗﾑｻﾎﾟｰﾄ	53
33118	4522285331182	ｷｬﾘﾊﾟｰｻﾎﾟｰﾄ	53
33127	4522285331274	ﾄﾙｸﾚｯﾄﾞ	54
33128	4522285331281	ﾄﾙｸﾚｯﾄﾞ	54
33129	4522285331298	ﾄﾙｸﾚｯﾄﾞ	54
33130	4522285331304	ﾌﾞﾚｰｷｻﾎﾟｰﾄｶﾆﾌﾞﾚｰｽﾞ下側取り付け	53
33134	4522285331342	ﾍﾟﾗﾌｪﾝﾛﾝｸﾞｶｰﾎﾞﾝ	71
33135	4522285331359	ﾘﾔｼｮｰﾄﾌｪﾝﾀﾞｰｷｯﾄｶﾆﾌﾞﾚｰｽﾞ下取り付用	54
33136	4522285331366	ｷｬﾘﾊﾟｰｻﾎﾟｰﾄｶﾆﾌﾞﾚｰｽﾞNSR下取付	53
33137	4522285331373	ｸﾞﾗﾌﾞﾊﾞｰｱｼﾞｬｽﾀﾌﾞﾙｶｽﾀﾑｼｰﾄ用	73
33140	4522285331403	ﾄﾞﾗﾑﾌﾞﾚｰｷﾎﾞﾙ穴なしF/R共通	45
33144	4522285331441	ｴｲﾌﾟﾉｰﾏﾙｵｲﾙ用ｷｬﾘﾊﾟｰｻﾎﾟｰﾄ	52
33147	4522285331472	KSRI、IIﾌｫｰｸｽﾃﾑ用ｷｬﾘﾊﾟｰｻﾎﾟｰﾄﾏﾝﾎﾞ	52
33148	4522285331489	5Lﾌｫｰｸﾌﾞｰﾂ取り付けｶﾗｰ	40
33156	4522285331564	RS125側立ﾌｫｰｸ用ｷｬﾘﾊﾟｰｻﾎﾟｰﾄ	52
33159	4522285331595	ﾊﾞｯｸﾌｪﾝﾀﾞｰｽﾃｰﾀｲﾌﾟ2	71
33160	4522285331601	ﾊﾞｯｸﾌｪﾝﾀﾞｰｽﾃｰﾀｲﾌﾟ3ﾀｯﾌﾟﾀｲﾌﾟ	71
33161	4522285331618	KSR110ﾌｫｰｸ用ｷｬﾘﾊﾟｰｻﾎﾟｰﾄﾌﾞﾚｰｽﾞ4P用	51
33163	4522285331632	ﾊﾞｯｸﾌｪﾝﾀﾞｰｽﾃｰﾀｲﾌﾟ4ｱｯﾌﾟﾀｲﾌﾟ	71
33165	4522285331656	ﾘﾔﾌﾟﾛｰﾃｨﾝｸﾞｷｯﾄｶﾆﾌﾞﾚｰｽﾞ用	53
33167	4522285331670	ﾉｰﾏﾙﾌｫｰｸ用強化ﾌﾞｯｼｭ	40
33170	4522285331700	APロッキｰﾄ2P用ｷｬﾘﾊﾟｰｻﾎﾟｰﾄ	53
33175	4522285331755	ﾃﾞｨｽｸｲﾝﾅｰﾁｭｰﾌﾞ(ｶﾆﾌﾞﾚｰｽﾞ2P)	52
33177	4522285331779	KSR110ﾌｫｰｸ用ｷｬﾘﾊﾟｰｻﾎﾟｰﾄﾌﾞﾚｰｽﾞ4P用	51
33181	4522285331816	ﾃﾞｨｽｸｲﾝﾅｰﾁｭｰﾌﾞｶﾆﾌﾞﾚｰｽﾞ2P(25mmｼｮｰﾄ)	52
33184	4522285331847	ｷｬﾘﾊﾟｰｻﾎﾟｰﾄｶﾆﾌﾞﾚｰｽﾞ用	53
33188	4522285331885	ﾃﾞｨｽｸｲﾝﾅｰﾁｭｰﾌﾞ ﾌﾞﾚｰｽﾞ4P	52
33402	4522285334022	ﾘﾔｼｮｰﾄﾌｪﾝﾀﾞｰｶｰﾎﾞﾝ	69
33403	4522285334039	ﾘﾔｼｮｰﾄﾌｪﾝﾀﾞｰﾎﾜｲﾄ	69
33404	4522285334046	ﾌﾛﾝﾄﾌｪﾝﾀﾞｰｶｰﾎﾞﾝﾉｰﾏﾙ形状	69
33407	4522285334077	ﾘｱﾌｪﾝﾀﾞｰｶｰﾎﾞﾝﾉｰﾏﾙ形状	69
33409	4522285334091	ｷｯﾌﾟﾋｰﾄｶﾞｰﾄﾞ	78
33412	4522285334121	ﾁﾋﾞﾌｪﾝﾎﾜｲﾄ	71
33414	4522285334145	ﾁﾋﾞﾌｪﾝｶｰﾎﾞﾝ	72
33415	4522285334152	ﾁﾋﾞﾌｪﾝﾌﾞﾙﾐ無地	72
33421	4522285334213	ﾁﾋﾞﾌｪﾝﾌﾞﾙﾐﾊﾟﾌ仕上げ	72
33422	4522285334220	ﾁﾋﾞﾌｪﾝﾌﾞﾙﾐﾗﾌﾞﾗｯｸｱﾙﾏｲﾄ	72
33423	4522285334237	ﾓﾉｼｮｯｸｽｲﾝｸﾞｱｰﾑｽﾍﾟｻﾞ付き専用ﾘﾔﾌｪﾝﾀﾞｰ	69
33426	4522285334268	4L風ｻｲﾄﾞｶﾊﾞｰ右側	69
33427	4522285334275	4L風ｻｲﾄﾞｶﾊﾞｰ左側	69
33428	4522285334282	4L風ｻｲﾄﾞｶﾊﾞｰ用取付ｽﾃｰ	69
33500	4522285335005	ｵｰﾀﾞｰｶｽﾀﾑｼｰﾄ段付	67
33501	4522285335012	ｵｰﾀﾞｰｶｽﾀﾑｼｰﾄﾌﾗｯﾄ	67
33502	4522285335029	ｵｰﾀﾞｰｶｽﾀﾑｼｰﾄMX	67
33509	4522285335098	ｺﾞﾘﾗ用ｶｽﾀﾑｼｰﾄ	67
33510	4522285335104	5Lｶｽﾀﾑｼｰﾄ段付ﾀｯｸﾛｰﾙﾀｲﾌﾟ	67
33513	4522285335135	ｴｲﾌﾟ用ｼｰﾄｶｳﾙZ2ﾀｲﾌﾟ	72
33514	4522285335142	ｴｲﾌﾟ用ｻｲﾄﾞｶﾊﾞｰZ2ﾀｲﾌﾟ	72
33515	4522285335159	ﾘｻﾞｰﾌﾞﾀﾝｸﾚｽｷｯﾄﾀｲﾌﾟ1	61
33516	4522285335166	ｶｽﾀﾑｼｰﾄ ｴｲﾌﾟ	76
33518	4522285335180	ｶｽﾀﾑｼｰﾄMXﾌﾞﾗｯｸﾚｯﾄﾞﾊﾟｲﾋﾟﾝｸﾞ	67
33520	4522285335203	NSRﾌｫｰｸｼｮｰﾄｷｯﾄ新型ﾌｫｰｸ用	38
33521	4522285335210	NSRﾌｫｰｸｼｮｰﾄｷｯﾄ旧型ﾌｫｰｸ用	38
33526	4522285335258	ﾘｻﾞｰﾌﾞﾀﾝｸﾚｽｷｯﾄﾀｲﾌﾟ2	61

品番	JAN コード	商品名	掲載ページ
33527	4522285335272	ｶｽﾀﾑｼｰﾄﾌﾗｯﾄﾀｯｸﾛｰﾙﾀｲﾌﾟ	67
33530	4522285335302	ﾘｻﾞｰﾌﾞﾀﾝｸﾚｽｷｯﾄﾀｲﾌﾟ3	61
33533	4522285335333	ﾘｻﾞｰﾌﾞﾀﾝｸｷｯﾄ汎用	61
33535	4522285335357	ﾘｻﾞｰﾌﾞﾀﾝｸﾚｽｷｯﾄﾀｲﾌﾟ4	61
33539	4522285335395	4Lｶｽﾀﾑｼｰﾄ段付ﾀｯｸﾛｰﾙ	68
33540	4522285335401	ﾘｻﾞｰﾌﾞﾀﾝｸﾚｽｷｯﾄﾀｲﾌﾟ5	61
33542	4522285335425	ﾘｻﾞｰﾌﾞﾀﾝｸｽﾃｰｴｲﾝﾌﾟ用	62
33543	4522285335432	ﾘｻﾞｰﾌﾞﾀﾝｸｽﾃｰ汎用	62
33544	4522285335449	5Lｶｽﾀﾑｼｰﾄ段付きﾀｯｸﾛｰﾙﾁｪｯｸ柄	67
33549	4522285335494	ﾌﾞﾚｰﾎﾞﾏｽﾀｰｽﾃｰﾛｯﾄﾞｴﾝﾄﾞ付き	62
33550	4522285335500	ﾘｻﾞｰﾌﾞﾀﾝｸﾚｽｷｯﾄﾀｲﾌﾟ6	61
33557	4522285335579	ﾘｻﾞｰﾌﾞﾀﾝｸｽﾃｰﾓﾝｷｰﾌﾚｰﾑ用	61
33558	4522285335586	4Lｼｰﾄｺﾝｼｰﾄ	68
33559	4522285335593	5Lｼｰﾄｺﾝｼｰﾄ	67
33561	4522285335609	5Lｼｰﾄｺﾝｼｰﾄﾁｪｯｸ柄	67
33563	4522285335630	5Lｼｰﾄｺﾝｼｰﾄｴﾅﾒﾙ	67
33564	4522285335647	ﾐﾐｼｰﾄ	67
33602	4522285336026	8ｲﾝﾁﾀｲﾔ組み込み前後	45
33603	4522285336033	10ｲﾝﾁﾀｲﾔ組み込み前後	45
34100	4522285341006	10ｲﾝﾁ4.0Jﾘﾔﾜｲﾄﾞ

品番	JAN コード	商品名	掲載ページ
38042	4522285380425	5Lｶｽﾀﾑｼｰﾄ用ｼｰﾄｽﾃｰｾｯﾄ	68
38043	4522285380432	ｺﾞﾘﾗｶｽﾀﾑｼｰﾄ用ｼｰﾄｽﾃｰｾｯﾄ	68
38044	4522285380449	4Lｶｽﾀﾑｼｰﾄ用ｼｰﾄｽﾃｰｾｯﾄ	68
38045	4522285380456	超微粒子研磨剤入り磨き布	85
38047	4522285380470	4Lｼｬｺﾀﾝｼｰﾄ用ｼｰﾄｽﾃｰｾｯﾄ	68
38048	4522285380487	5Lｼｬｺﾀﾝｼｰﾄ用ｼｰﾄｽﾃｰｾｯﾄ	68
39005	4522285390059	CRﾐｺﾞ用可変ﾏﾆｭｱﾎｰﾙﾄﾞ	77
39006	4522285390066	FCR加速調ﾎﾟﾝﾌﾟ整用ｽﾍﾟｰｻｰ	78
39007	4522285390073	CRﾐｺﾞ用ﾌｨﾙﾀｰｱﾀﾞﾌﾟﾀｰ	77
39010	4522285390103	ﾓﾝｷｰﾀﾝﾏｰｸｼｰﾄZ50J1	82
39011	4522285390110	ﾓﾝｷｰﾀﾝﾏｰｸｼｰﾄZ50J	83
39012	4522285390127	ﾓﾝｷｰﾀﾝﾏｰｸｼｰﾄZ50AK3	83
39020	4522285390202	ﾏｽﾀｰｼﾘﾝﾀﾞｰ用ﾘｱｰｽﾌﾟﾘﾝｸﾞ	64
39021	4522285390219	ﾏｽﾀｰｼﾘﾝﾀﾞｰ用ﾘｱｰｽﾌﾟﾘﾝｸﾞ	64
39022	4522285390226	ﾏｽﾀｰｼﾘﾝﾀﾞｰ用ﾘｱｰｽﾌﾟﾘﾝｸﾞ	64
39023	4522285390233	ﾏｽﾀｰｼﾘﾝﾀﾞｰ用ﾘｱｰｽﾌﾟﾘﾝｸﾞ	64
39024	4522285390240	ﾏｽﾀｰｼﾘﾝﾀﾞｰ用ﾘｱｰｽﾌﾟﾘﾝｸﾞ	64
39028	4522285390288	ﾌﾛﾝﾄﾃﾞｨｽｸﾊﾌﾞ	46
39036	4522285390363	10ｲﾝﾁﾜｲﾄﾞﾎｲｰﾙ4.0J ｼﾙﾊﾞｰ1台分	43
39037	4522285390370	ﾎｲｰﾙｽﾍﾟｰｻｰ	46
39038	4522285390387	ｽﾌﾟﾛｯﾄｽﾍﾟｰｻｰ 8mm	49
39040	4522285390400	ｽﾌﾟﾛｯﾄｽﾍﾟｰｻｰ 20mm ﾀﾞｯｸｽﾊﾌﾞ	49
39042	4522285390424	10ｲﾝﾁﾜｲﾄﾞﾎｲｰﾙ4.0J ｼﾙﾊﾞｰ1輪分	43
39043	4522285390431	ﾌﾟﾚｰﾝﾎﾞ2P(ｶﾆｷｬﾘﾊﾞｰ)	51
39044	4522285390448	ﾌﾟﾚｰﾝﾎﾞ4Pｷｬﾘﾊﾞｰ	51
39047	4522285390479	ﾃﾞｨｽｸｽﾍﾟｰｻｰ 13mm	48
39048	4522285390486	ﾘｱﾃﾞｨｽｸﾊﾌﾞ ﾜｲﾄﾞ	46
39053	4522285390530	ﾘｱﾃﾞｨｽｸﾊﾌﾞ	46
39057	4522285390578	ﾌﾟﾚｰﾝﾎﾞ2Pｷｬﾘﾊﾞｰｻﾎﾟｰﾄ	51
39066	4522285390660	10ｲﾝﾁﾜｲﾄﾞﾎｲｰﾙ3.5ｲﾝﾁ 1台分	43
39068	4522285390684	10ｲﾝﾁﾜｲﾄﾞﾎｲｰﾙ3.5ｲﾝﾁ 1輪分	43
39080	4522285390806	ﾎｲｰﾙｽﾍﾟｰｻｰ	46
39081	4522285390813	ﾎｲｰﾙｽﾍﾟｰｻｰ	46
39082	4522285390820	ﾌﾛﾝﾄﾃﾞｨｽｸﾊﾌﾞ ﾜｲﾄﾞ	46
39090	4522285390905	ﾎｲｰﾙｽﾍﾟｰｻｰ	46
39091	4522285390912	ﾎｲｰﾙｽﾍﾟｰｻｰ	46
39092	4522285390929	ﾎｲｰﾙｽﾍﾟｰｻｰ	46
39093	4522285390936	ﾎｲｰﾙｽﾍﾟｰｻｰ	46
39094	4522285390943	ﾎｲｰﾙｽﾍﾟｰｻｰ	46
39098	4522285390981	ｴｲﾌﾞﾙ用ﾞｳﾝﾌｪﾝﾀﾞｰｽﾃｰﾀｲﾌﾟ2	39
39100	4522285391001	ﾀﾞﾌﾞﾙﾌﾛﾝﾄﾃﾞｨｽｸﾊﾌﾞ	47
39102	4522285391025	ﾎｲｰﾙｽﾍﾟｰｻｰﾃﾞｨｽｸﾊﾌﾞ用	46
39130	4522285391308	12ｲﾝﾁﾜｲﾄﾞﾎｲｰﾙ3.75J穴あき	44
39131	4522285391315	12ｲﾝﾁﾜｲﾄﾞﾎｲｰﾙ3.75J穴なし	44
39132	4522285391322	12ｲﾝﾁﾜｲﾄﾞﾎｲｰﾙ3.75J穴あき	44
39133	4522285391339	12ｲﾝﾁﾜｲﾄﾞﾎｲｰﾙ3.75J穴なし	45
39134	4522285391346	8ｲﾝﾁﾜｲﾄﾞﾎｲｰﾙ2.75穴あき 1台分	42
39135	4522285391353	8ｲﾝﾁﾜｲﾄﾞﾎｲｰﾙ2.75穴あき 1輪分	42
39138	4522285391384	8ｲﾝﾁﾜｲﾄﾞﾎｲｰﾙ穴あき2.75&3.5	42
39145	4522285391452	ﾀﾞｯｸｽﾎｲﾞﾙﾘﾝﾀｸﾝ左側取り付け用	74
39148	4522285391483	ﾌﾛﾝﾄﾃﾞｨｽｸﾊﾌﾞ	47
39149	4522285391490	ﾘｱﾃﾞｨｽｸﾊﾌﾞ	47
39150	4522285391506	8ｲﾝﾁﾜｲﾄﾞﾎｲｰﾙ3.5J穴無し 1台分	42
39151	4522285391513	8ｲﾝﾁﾎｲｰﾙﾈｯﾄ3.5J穴無し 1輪分	42
39153	4522285391537	ｱﾙﾐﾀﾝｸZ2ﾀｲﾌﾟﾊﾞﾌﾞ	74
39154	4522285391544	8ｲﾝﾁﾜｲﾄﾞﾎｲｰﾙ3.5J穴あき 1台分	42
39155	4522285391551	8ｲﾝﾁﾜｲﾄﾞﾎｲｰﾙ3.5J穴あき 1輪分	42
39156	4522285391568	ｱﾙﾐﾀﾝｸZ2ﾀｲﾌﾟ無地	74
39157	4522285391575	ｱﾙﾐﾀﾝｸｺｯｸ位置変更	74
39158	4522285391582	10ｲﾝﾁﾜｲﾄﾞﾎｲｰﾙ2.75J 1台分	43
39159	4522285391599	10ｲﾝﾁﾜｲﾄﾞﾎｲｰﾙ2.75J 1輪分	43
39160	4522285391605	10ｲﾝﾁﾜｲﾄﾞﾎｲｰﾙ2.75-3.5ﾊﾞｯｸ	44
39161	4522285391612	ﾃﾞｨｽｸｽﾍﾟｰｻｰ 9.5mm	48
39162	4522285391629	ﾎｲｰﾙｽﾍﾟｰｻｰ	45
39163	4522285391636	ﾎｲｰﾙｽﾍﾟｰｻｰ	45
39164	4522285391643	ﾎｲｰﾙｽﾍﾟｰｻｰ	45
39165	4522285391650	10ｲﾝﾁﾜｲﾄﾞﾎｲｰﾙ4.0Jﾌﾞﾗｯｸ 1台分	43
39166	4522285391667	10ｲﾝﾁﾜｲﾄﾞﾎｲｰﾙ4.0Jﾌﾞﾗｯｸ 1輪分	43
39167	4522285391674	10ｲﾝﾁﾜｲﾄﾞﾎｲｰﾙ3.5Jﾌﾞﾗｯｸ 1台分	43
39168	4522285391681	10ｲﾝﾁﾜｲﾄﾞﾎｲｰﾙ3.5Jﾌﾞﾗｯｸ 1輪分	43
39177	4522285391773	10ｲﾝﾁﾜｲﾄﾞﾎｲｰﾙ3.5J 3本ｽﾎﾟｰｸ 1台分	44
39178	4522285391780	10ｲﾝﾁﾜｲﾄﾞﾎｲｰﾙ3.5J 3本ｽﾎﾟｰｸ 1輪分	44
39183	4522285391834	ﾃﾞｨｽｸｽﾍﾟｰｻｰ 22.5mm(ｴｲﾌﾞﾃﾞｨｽｸﾊﾌﾞ)	48
39186	4522285391865	ｱﾙﾐﾁｪｰﾝｶﾊﾞｰ	72
39190	4522285391902	10ｲﾝﾁﾜｲﾄﾞﾎｲｰﾙ4.0Jｽﾀｯﾌﾟ用 1台分	43
39191	4522285391919	10ｲﾝﾁﾜｲﾄﾞﾎｲｰﾙ4.0Jｽﾀｯﾌﾟｽﾊﾌﾞ用 1輪分	43
39197	4522285391971	ﾀﾝﾏｰｸｼｰﾄZ50Jﾀｲﾌﾟﾌﾞﾙｰ	83
39199	4522285391995	steadyB-7ｱﾀﾞﾍｲﾀｲﾔ120-70-8	45
39200	4522285392008	steadyB-7ｱﾀﾞﾍｲﾀｲﾔ110-80-8	45
39205	4522285392053	Maxxisﾀｲﾔ90/90-10	45
39206	4522285392060	Maxxisﾀｲﾔ110/80-10	45
39207	4522285392077	Maxxisﾀｲﾔ130/70-10	45
39209	4522285392091	KSRI、IIﾌｫｰｸ用ｷｬﾘﾊﾞｰｻﾎﾟｰﾄ	52
39220	4522285392206	8ｲﾝﾁﾜｲﾄﾞﾎｲｰﾙ4.0J穴有り 1台分	42
39221	4522285392213	8ｲﾝﾁﾜｲﾄﾞﾎｲｰﾙ4.0J穴有り 1輪分	42
39222	4522285392220	8ｲﾝﾁﾜｲﾄﾞﾎｲｰﾙ4.0J穴無し 1台分	42
39223	4522285392237	8ｲﾝﾁﾜｲﾄﾞﾎｲｰﾙ4.0J穴無し 1輪分	42
39224	4522285392244	8ｲﾝﾁﾜｲﾄﾞﾎｲｰﾙ3.5J-4.0J 穴有りﾊﾞｯｸ	43
39225	4522285392251	8ｲﾝﾁﾜｲﾄﾞﾎｲｰﾙ3.5J-4.0J 穴無しﾊﾞｯｸ	43
39236	4522285392367	10ｲﾝﾁﾜｲﾄﾞﾎｲｰﾙ3.5-4.0Jﾊﾞｯｸ	44
39238	4522285392381	8ｲﾝﾁﾜｲﾄﾞﾎｲｰﾙ入門ｷｯﾄ 前後3.5Jｾｯﾄ	18
39245	4522285392459	ﾁｪｰﾝｶﾊﾞｰﾊﾌﾞ	72
39248	4522285392480	8ｲﾝﾁ5.5JﾜｲﾄﾞﾎｲｰﾙR次ｰ	42
39249	4522285392497	10ｲﾝﾁﾜｲﾄﾞﾎｲｰﾙ5.5J(1輪分)	44
39250	4522285392503	8ｲﾝﾁﾜｲﾄﾞﾎｲｰﾙ入門ｷｯﾄ 3.5J-4.0Jｾｯﾄ	18
39253	4522285392534	8ｲﾝﾁ5.5JﾜｲﾄﾞﾎｲｰﾙR次ｰ	42
39254	4522285392541	10ｲﾝﾁ5.5JﾜｲﾄﾞﾎｲｰﾙR&P,ｾﾄﾗﾝﾌﾟ用	44
39260	4522285392602	10ｲﾝﾁﾜｲﾄﾞﾎｲｰﾙｱﾀｲﾔｾｯﾄ2.75-3.5J	18
39261	4522285392619	10ｲﾝﾁﾜｲﾄﾞﾎｲｰﾙｱﾀｲﾔｾｯﾄ3.5-3.5J	18
39262	4522285392626	10ｲﾝﾁﾜｲﾄﾞﾎｲｰﾙｱﾀｲﾔｾｯﾄ3.5-4.0J	18
39300	4522285393005	NSRﾐﾆﾌﾛﾝﾄﾌｫｰｸ	38
39326	4522285393265	ｽﾃｯｶｰﾎﾜｲﾄ切文字(小)	83
39327	4522285393272	ｽﾃｯｶｰﾌﾞﾗｯｸ切文字(小)	83
39334	4522285393340	ｴﾝｼﾞﾝﾎﾞﾙﾄｾｯﾄ	80
39335	4522285393357	ｼﾑｾｯﾄM12	82
39336	4522285393364	ｼﾑｾｯﾄM8	82
39337	4522285393371	ｼﾑｾｯﾄM10	82
39340	4522285393401	ｽﾃｯﾌﾟﾊﾞｰｴﾝﾄﾞ	64
39341	4522285393418	NSRﾎｲｰﾙ用ｱｸｽﾙｶﾗｰ耐久仕様ﾌﾛﾝﾄ3.6本ｽﾎﾟｰｸ用	50
39342	4522285393425	NSRﾎｲｰﾙ用ｱｸｽﾙｶﾗｰ耐久仕様ﾘﾔ3本ｽﾎﾟｰｸ用	50
39343	4522285393432	NSRﾎｲｰﾙ用ｱｸｽﾙｶﾗｰ耐久仕様ﾘﾔ6本ｽﾎﾟｰｸ用	50
39345	4522285393456	ｴﾝｼﾞﾝﾎﾞﾙﾄｾｯﾄ6V横型ｴﾝｼﾞﾝ用	80
39347	4522285393470	ﾊﾌﾞｽﾍﾟｰｻｰ 1mm	48
39348	4522285393487	ﾊﾌﾞｽﾍﾟｰｻｰ 2mm	48
39349	4522285393494	ﾊﾌﾞｽﾍﾟｰｻｰ 3mm	48

品番	JAN コード	商品名	掲載ページ
39350	4522285393500	ﾎｲｰﾙ強化ﾌﾟﾚｰﾄ	45
39351	4522285393517	ｶﾞｿﾘﾝｸｰﾗｰ6mm-6mm	77
39352	4522285393524	ｽﾃｯｶｰﾌﾞﾗｯｸ	83
39353	4522285393531	ｽﾃｯｶｰﾎﾜｲﾄ	83
39354	4522285393548	ｶﾞｿﾘﾝｸｰﾗｰ6mm-8mm	77
39356	4522285393562	Gｸﾗﾌﾄﾜｯﾍﾟﾝ	83
39403	4522285394033	ｽﾌﾟﾛｯﾄｽﾍﾟｰｻｰ 4mm	49
39404	4522285394040	ｱﾙﾐ折りたたみﾊﾝﾄﾞﾙ	68
39405	4522285394057	ｴｲﾝﾞ用ﾌｯﾄﾌﾚｰﾑ	68
39407	4522285394071	横型ｴﾝｼﾞﾝ用ｴﾝｼﾞﾝﾏｳﾝﾄ補強ﾌﾟﾚｰﾄ	79
39408	4522285394088	ｽﾌﾟﾛｯﾄｽﾍﾟｰｻｰ 2mm	49
39409	4522285394095	ｱﾙﾐ折りたたみﾊﾝﾄﾞﾙｼｮｰﾄ	68
39410	4522285394101	縦型ｴﾝｼﾞﾝ用ｴﾝｼﾞﾝﾏｳﾝﾄ補強ﾌﾟﾚｰﾄ	79
39413	4522285394132	調整式ﾘﾔﾏｽﾀｰ用ﾌﾞﾚｰｷｽﾌﾟﾘﾝｸﾞ	64
39414	4522285394149	調整式ﾘﾔﾏｽﾀｰ用ﾌﾞﾚｰｷｽﾌﾟﾘﾝｸﾞ	64
39415	4522285394156	調整式ﾘﾔﾏｽﾀｰ用ﾌﾞﾚｰｷｽﾌﾟﾘﾝｸﾞ	64
39416	4522285394163	調整式ﾘﾔﾏｽﾀｰ用ﾌﾞﾚｰｷｽﾌﾟﾘﾝｸﾞ	64
39417	4522285394170	調整式ﾘﾔﾏｽﾀｰ用ﾌﾞﾚｰｷｽﾌﾟﾘﾝｸﾞ	64
39418	4522285394187	ｱﾙﾐﾋﾞﾚｯﾄﾏｽﾀｰｴﾝﾄﾞ ｼﾙﾊﾞｰ	64
39421	4522285394217	ｽﾌﾟﾛｯﾄｽﾍﾟｰｻｰ 20mm ﾓﾝｷｰﾊﾌﾞ	50
39422	4522285394224	ｱﾙﾐﾋﾞﾚｯﾄﾏｽﾀｰｴﾝﾄﾞ	64
39423	4522285394231	ｱﾙﾐﾋﾞﾚｯﾄﾏｽﾀｰｴﾝﾄﾞ	64
39424	4522285394248	ｱﾙﾐﾋﾞﾚｯﾄﾏｽﾀｰｴﾝﾄﾞ	64
39425	4522285394255	ｱﾙﾐﾋﾞﾚｯﾄﾏｽﾀｰｴﾝﾄﾞ	64
39908	4522285399083	GC-016用ﾊﾞｯｸｽﾀｯﾌﾟｱﾀﾞﾌﾟﾀｰ	14
39909	4522285399090	GC-016用ｱｼﾞｬｽﾀﾌﾞﾙｼﾌﾄﾘﾝｸ	14
39910	4522285399106	GC-016用ﾁｪﾝｼﾞﾛｯﾄﾞ	14
39911	4522285399113	GC-016用NSRｶﾜﾙ取り付けｷｯﾄ	14
39912	4522285399120	GC-016用ｵｲﾙｸｰﾗｰｽﾃｰ	14
39917	4522285399175	ﾀﾞｳﾝﾁｭｰﾌﾞｼﾙﾊﾞｰ	68
39921	4522285399212	GC-017用ﾀﾞｳﾝﾁｭｰﾌﾞ	13
39922	4522285399229	GC-010用ｽﾃｱﾘﾝｸﾞﾀﾞﾝﾊﾟｰｽﾃｰ	13
39923	4522285399236	ｱﾙﾐﾋﾞﾚｯﾄﾌﾚｰﾑﾌﾞﾗｯｸｱﾙﾏｲﾄ加工	13
39924	4522285399243	ﾀﾞｯｸｽ用ﾀﾞｳﾝﾁｭｰﾌﾞ	69
39925	4522285399250	ﾎｲｰﾙ型ｷｰﾎﾙﾀﾞｰ	80
39926	4522285399267	ﾎｲｰﾙ型ｷｰﾎﾙﾀﾞｰ	80
39927	4522285399274	ﾎｲｰﾙ型ｷｰﾎﾙﾀﾞｰ	80
39928	4522285399281	ﾎｲｰﾙ型ｷｰﾎﾙﾀﾞｰ	80
39929	4522285399298	ﾎｲｰﾙ型ｷｰﾎﾙﾀﾞｰ	80
39931	4522285399311	GC-017用ｵｲﾙｸｰﾗｰｽﾃｰ	13
39960	4522285399601	ｵｲﾙｷｬｯﾁﾀﾝｸ仕様	12
39961	4522285399618	ﾍﾞｱﾘﾝｸﾞﾚｰｽ圧入	12
39962	4522285399625	ﾘｱｼｮｯｸﾊﾞｯｸﾏｳﾝﾄ仕様	12
39963	4522285399632	GC-019ﾍﾞﾗﾌｪｰﾝ	12
39964	4522285399649	GC-019ﾍﾞﾗﾌｪﾝﾊﾞｯｸﾏｳﾝﾄ用	12
39965	4522285399656	GC-019ｵｲﾙｸｰﾗｰｽﾃｰｷｳﾄ製ｵｲﾙｸｰﾗｰ用	12
39966	4522285399663	GC-019ｵｲﾙｸｰﾗｰｽﾃｰｱｰﾙｽﾞ製ｵｲﾙｸｰﾗｰ用	12
39981	4522285399816	GC-017用ｽﾃﾀﾞﾝｽﾃｰ	13
39982	4522285399823	ｱﾙﾐﾋﾞﾚｯﾄﾌﾚｰﾑGC-017 ﾀｲﾌﾟS	13
39983	4522285399830	ｱﾙﾐﾌﾚｰﾑGC-018	14
39984	4522285399847	ｱﾙﾐﾋﾞﾚｯﾄﾌﾚｰﾑGC-017	14
39985	4522285399854	ｱﾙﾐﾌｨﾝｽﾊﾞｰﾌﾚｰﾑGC-016	14
39987	4522285399878	GC-019MNKｱﾙﾐﾋﾞﾚｯﾄﾌﾚｰﾑ	12
39988	4522285399885	ｱﾙﾐﾌｨﾝｽﾊﾞｰﾌﾚｰﾑGC-014	14
60001	4522285600011	ﾓﾝｷｰｽｲﾝｸﾞｱｰﾑ+4ｾﾝﾁｽﾋﾟﾂｷ	24
60002	4522285600028	ﾓﾝｷｰｽｲﾝｸﾞｱｰﾑ+10ｾﾝﾁｽﾋﾟﾂｷ	24
60003	4522285600035	ﾓﾝｷｰｽｲﾝｸﾞｱｰﾑ+16ｾﾝﾁｽﾋﾟﾂｷ	24
60005	4522285600059	ﾓﾝｷｰｽｲﾝｸﾞｱｰﾑ+20ｾﾝﾁｽﾋﾟﾂｷ	24
60006	4522285600066	ﾆｰﾄﾞﾙﾍﾞｱﾘﾝｸﾞｽｲﾝｸﾞｱｰﾑ仕上げ	20
60007	4522285600073	ｽｲﾝｸﾞｱｰﾑｽﾀﾝﾄﾞﾌｯｸ付加工	20
60009	4522285600097	ﾂｲﾝｼｮｯｸｽｲﾝｸﾞｱｰﾑｻｽﾍﾟｶﾞ位置変更	20
60014	4522285600141	ﾄﾘﾌﾟﾙｽｸｴｱOWﾀｲﾌﾟﾁｪｰﾝﾋﾟﾞｷ	20
60015	4522285600158	ｽｲﾝｸﾞｱｰﾑｽﾋﾟ追加加工	20
60016	4522285600165	ﾓﾝｷｰRNSRﾎｲｰﾙ用ｽﾋﾟ有ノーマル長	30
60017	4522285600172	ﾓﾝｷｰRNSRﾎｲｰﾙ用ｽﾋﾟﾅﾝﾉｰﾏﾙ長	30
60018	4522285600189	ﾓﾝｷｰﾄﾘﾌﾟﾙｽｸｴｱ+6cm	30
60019	4522285600196	ﾓﾝｷｰﾄﾘﾌﾟﾙｽｸｴｱ+6cm	30
60020	4522285600202	ﾓﾝｷｰｽｲﾝｸﾞｱｰﾑ+20ｾﾝﾁｽﾋﾟﾅﾝ	24
60021	4522285600219	ﾓﾝｷｰｽｲﾝｸﾞｱｰﾑ+4ｾﾝﾁｽﾋﾟﾅﾝ	24
60022	4522285600226	ﾓﾝｷｰｽｲﾝｸﾞｱｰﾑ+10ｾﾝﾁｽﾋﾟﾅﾝ	24
60023	4522285600233	ﾓﾝｷｰｽｲﾝｸﾞｱｰﾑ+16ｾﾝﾁｽﾋﾟﾅﾝ	24
60025	4522285600257	ﾓﾝｷｰS/Aﾓｼｮｯｸ+16cmｽﾋﾟﾂｷ	25
60026	4522285600264	ﾓﾝｷｰｽｲﾝｸﾞｱｰﾑ6ｲﾝﾁｵｲﾙ用	24
60027	4522285600271	ｽｲﾝｸﾞｱｰﾑNSR･ﾓﾉ+20cmｽﾋﾟﾂｷ	25
60028	4522285600288	ﾓﾝｷｰS/A(NSR)ｳｲﾝｽﾋﾟﾅﾝ+14cm	25
60029	4522285600295	ﾓﾝｷｰRｽｲﾝｸﾞｱｰﾑ+0ｾﾝﾁｽﾋﾟﾅﾝ	30
60030	4522285600301	ﾓﾝｷｰRｽｲﾝｸﾞｱｰﾑ+6ｽﾋﾟﾅﾝ	30
60034	4522285600349	ﾓﾝｷｰS/A(NSR)ｳｲﾝｽﾋﾟﾂｷ+16cm	24
60036	4522285600363	ﾀﾞｯｸｽｽｲﾝｸﾞｱｰﾑ+0ｾﾝﾁｽﾋﾟﾅﾝ	26
60037	4522285600370	ﾀﾞｯｸｽｽｲﾝｸﾞｱｰﾑ+6ｾﾝﾁｽﾋﾟﾅﾝ	26
60040	4522285600400	ﾀﾞｯｸｽｽｲﾝｸﾞｱｰﾑ+6ｾﾝﾁｽﾋﾟﾂｷ	26
60042	4522285600424	ｽｲﾝｸﾞｱｰﾑ(NSR)ﾓﾉ+20cm･ｽﾋﾟﾅﾝ	25
60043	4522285600431	ｶﾞﾌﾞｽｲﾝｸﾞｱｰﾑ+0cm	31
60044	4522285600448	ﾍﾞﾝｼﾘｰｽｲﾝｸﾞｱｰﾑ+0cm	31
60055	4522285600554	ﾓﾝｷｰS/Aﾓｼｮｯｸ+10cmｽﾋﾟﾂｷ	25
60056	4522285600561	ﾓﾝｷｰS/Aﾓｼｮｯｸ+20cmｽﾋﾟﾂｷ	25
60057	4522285600578	ﾓｼｮｯｸｽｲﾝｸﾞｱｰﾑ車高調ｻｽ受け仕様	20
60059	4522285600592	ﾄﾘﾌﾟﾙｽｸｴｱｽｲﾝｸﾞｱｰﾑｴｷｾﾝﾄﾘｯｸ加工	20
60060	4522285600608	ﾁｪｰﾝｶﾞｰﾄﾞ取付ｽﾃｰ追加加工	20
60061	4522285600615	ﾓﾝｷｰS/Aﾓｼｮｯｸ+10cmｽﾋﾟﾂｷ	25
60062	4522285600622	ﾓﾝｷｰS/Aﾓｼｮｯｸ+16ｾﾝﾁｽﾋﾟﾅﾝ	25
60063	4522285600639	ﾓﾝｷｰS/Aﾓｼｮｯｸ+20ｾﾝﾁｽﾋﾟﾅﾝ	25
60064	4522285600646	ﾓﾝｷｰS/Aﾓｼｮｯｸ+12cmｽﾋﾟﾂｷ	25
60065	4522285600653	ﾓﾝｷｰS/Aﾓｼｮｯｸ+12cmｽﾋﾟﾅﾝ	25
60066	4522285600660	ﾓﾝｷｰS/Aﾄﾘﾌﾟﾙｽｸｴｱｰﾓｼｮｯｸ+12cm	25
60067	4522285600677	ﾓﾝｷｰS/Aﾜｲﾄﾞｳｲﾝﾄﾞｳ+16cm	24
60068	4522285600684	ﾓﾝｷｰS/Aﾜｲﾄﾞｳｲﾝﾄﾞｳ+20cm	24
60069	4522285600691	ﾁｪｰﾝｶﾊﾞｰ取付ｽﾃｰ追加加工	20
60075	4522285600752	ﾀﾞｯｸｽｽｲﾝｸﾞｱｰﾑ+12ｾﾝﾁｽﾋﾟﾅﾝ	26
60076	4522285600769	ﾀﾞｯｸｽｽｲﾝｸﾞｱｰﾑ+12ｾﾝﾁｽﾋﾟﾂｷ	26
60077	4522285600776	ﾓﾝｷｰS/A(NSR)ｳｲﾝｽﾋﾟﾅﾝ+20cm	24
60078	4522285600783	ﾓﾝｷｰS/A(NSR)ｳｲﾝｽﾋﾟﾂｷ+20cm	24
60079	4522285600790	R&Pｽｲﾝｸﾞｱｰﾑ+6cm	31
60080	4522285600806	R&Pｽｲﾝｸﾞｱｰﾑ+10cm	31
60081	4522285600813	ﾓﾝｷｰS/ANSRﾎｲｰﾙ+16cmｽﾋﾟﾅﾝ	25
60083	4522285600837	ﾄﾘﾌﾟﾙｽｸｴｱｰ+4cm	24
60084	4522285600844	ﾄﾘﾌﾟﾙｽｸｴｱｰ+10ｾﾝﾁ	24
60085	4522285600851	ﾄﾘﾌﾟﾙｽｸｴｱｰ+16ｾﾝﾁ	24
60086	4522285600868	ﾄﾘﾌﾟﾙｽｸｴｱｰ+20ｾﾝﾁ	24
60087	4522285600875	ﾄﾘﾌﾟﾙｽｸｴｱｰﾓｼｮｯｸﾀｲﾌﾟ+10ｾﾝﾁ	25
60088	4522285600882	ﾄﾘﾌﾟﾙｽｸｴｱｰﾓｼｮｯｸﾀｲﾌﾟ+16ｾﾝﾁ	25
60089	4522285600899	ﾄﾘﾌﾟﾙｽｸｴｱｰﾓｼｮｯｸﾀｲﾌﾟ+20ｾﾝﾁ	25
60090	4522285600905	ﾚｰｼﾝｸﾞｽﾀﾝﾄﾞﾌｯｸｽﾃｰ取付加工	21
60109	4522285601094	ﾀﾞｯｸｽｽｲﾝｸﾞｱｰﾑNSR+6cmｽﾋﾟﾅﾝ	26
60110	4522285601100	ﾀﾞｯｸｽｽｲﾝｸﾞｱｰﾑNSR+6cmｽﾋﾟ付	26

品番	JAN コード	商品名	掲載ページ
60111	4522285601117	ﾀﾞｯｸｽｽｲﾝｸﾞｱｰﾑNSR+12cmｽﾋﾟﾅﾝ	26
60112	4522285601124	ﾀﾞｯｸｽｽｲﾝｸﾞｱｰﾑNSR+12cmｽﾋﾟ付	26
60116	4522285601162	ﾄﾘﾌﾟﾙｽｸｴｱｰNSRﾎｲｰﾙｳｲﾝ+10cm	24
60117	4522285601179	ﾄﾘﾌﾟﾙｽｸｴｱｰNSRﾎｲｰﾙｳｲﾝ+16cm	24
60118	4522285601186	ﾄﾘﾌﾟﾙｽｸｴｱｰNSRﾎｲｰﾙｳｲﾝ+20cm	24
60119	4522285601193	ﾄﾘﾌﾟﾙｽｸｴｱｰNSRﾎｲｰﾙE/+16cm	25
60120	4522285601209	ﾄﾘﾌﾟﾙｽｸｴｱｰNSRﾎｲｰﾙE/+20cm	25
60121	4522285601216	ﾀﾞｯｸｽｽｲﾝｸﾞｱｰﾑﾓﾝｷｰﾜｲﾄﾞ+6cm	26
60122	4522285601223	ﾀﾞｯｸｽｽｲﾝｸﾞｱｰﾑﾓﾝｷｰﾜｲﾄﾞ+12cm	26
60124	4522285601247	ｴｲﾌﾟｽｲﾝｸﾞｱｰﾑ+0ｾﾝﾁ	28
60126	4522285601261	ｴｲﾌﾟｽｲﾝｸﾞｱｰﾑ+4cm	28
60127	4522285601278	ｴｲﾌﾟﾄﾘﾌﾟﾙｽｸｴｱｰ+0cm	28
60128	4522285601285	ｴｲﾌﾟﾄﾘﾌﾟﾙｽｸｴｱｰ+4cm	28
60129	4522285601292	ﾀﾞｯｸｽﾄﾘﾌﾟﾙｽｸｴｱｰ+0cm	26
60130	4522285601308	ﾀﾞｯｸｽﾄﾘﾌﾟﾙｽｸｴｱｰ+6cm	26
60131	4522285601315	ﾀﾞｯ

PARTS INDEX パーツインデックス

品番	JAN コード	商品名	掲載ページ
60249	4522285602497	ｴｲﾌﾞ50S/ANSR共用ﾓｼｮｯｸ+10cm	28
60250	4522285602503	ｴｲﾌﾞ50ｴｲﾌﾞ,NSR共用ﾄﾘﾌﾟﾙｽｸｴｱS/A+0	28
60251	4522285602510	ｴｲﾌﾞ50ｽｲﾝｸﾞｱｰﾑNSR共用ﾄﾘﾌﾟﾙｽｸｴｱ+4cm	28
60252	4522285602527	ｴｲﾌﾞ50S/ANSR共用ﾄﾘﾌﾟﾙｽｸｴｱ+10cm	28
60253	4522285602534	ｴｲﾌﾞ50NSRﾎｲｰﾙﾘﾝｸﾚｽ0cmﾛﾝｸﾞｽﾎﾟﾍﾞ無	28
60254	4522285602541	ｴｲﾌﾞ50NSRﾎｲｰﾙﾘﾝｸﾚｽ+4cmﾛﾝｸﾞｽﾎﾟﾍﾞ無	28
60255	4522285602558	ｴｲﾌﾞ50NSRﾎｲｰﾙﾘﾝｸﾚｽ+10cmﾛﾝｸﾞｽﾎﾟﾍﾞ無	28
60256	4522285602565	ｴｲﾌﾞ50S/ANSRﾘﾝｸﾚｽﾄﾘﾌﾟﾙｽｸｴｱ+0	28
60257	4522285602572	ｴｲﾌﾞ50S/ANSRﾎｲｰﾙﾘﾝｸﾚｽT/S+4cm	28
60258	4522285602589	ｴｲﾌﾞ50ﾄﾘﾌﾟﾙｽｸｴｱS/ﾍﾘﾝｸﾚｽ+10	28
60259	4522285602596	ｴｲﾌﾞ100NSR共用ﾓｼｮｯｸｽﾎﾟﾍﾞ無し+0cm	29
60260	4522285602602	ｴｲﾌﾞ100NSR共用ﾓｼｮｯｸｽﾎﾟﾍﾞ無し+4cm	29
60261	4522285602619	ｴｲﾌﾞ100NSR共用ﾓｼｮｯｸｽﾎﾟﾍﾞ無し+10	29
60262	4522285602626	ｴｲﾌﾞ100NSR共用ﾄﾘﾌﾟﾙｽｸｴｱ	29
60263	4522285602633	ｴｲﾌﾞ100NSR共用ﾄﾘﾌﾟﾙｽｸｴｱ+4cm	29
60264	4522285602640	ｴｲﾌﾞ100NSR共用ﾄﾘﾌﾟﾙｽｸｴｱ+10	29
60265	4522285602657	ｴｲﾌﾞ100S/ANSRﾘﾝｸﾚｽﾓｼｮｯｸ+0cm	29
60266	4522285602664	ｴｲﾌﾞ100S/ANSRﾘﾝｸﾚｽﾓｼｮｯｸ+4cm	29
60267	4522285602671	ｴｲﾌﾞ100S/ANSRﾎｲｰﾙﾘﾝｸﾚｽ+10cmﾛﾝｸﾞ	29
60268	4522285602688	ｴｲﾌﾞ100ﾄﾘﾌﾟﾙｽｸｴｱS/ANSRﾘﾝｸﾚｽ+0	29
60269	4522285602695	ｴｲﾌﾞ100NSRﾘﾝｸﾚｽﾄﾘﾌﾟﾙｽｸｴｱ+4cm	29
60270	4522285602701	ｴｲﾌﾞ100NSRﾎｲｰﾙﾘﾝｸﾚｽﾄﾘﾌﾟﾙｽｸｴｱ+10cm	29
60271	4522285602718	ｴｲﾌﾞ100NS-1ﾎｲｰﾙｽｲﾝｸﾞｱｰﾑ+10cm	29
60272	4522285602725	ｴｲﾌﾞ100ﾄﾘﾌﾟﾙｽｸｴｱS/ANS-1+10cm	29
60273	4522285602732	ﾌﾙﾌｧｲﾌﾞｽｲﾝｸﾞｱｰﾑﾓﾝｷｰ+16cmﾓｼｮｯｸ	27
60274	4522285602749	ﾌﾙﾌｧｲﾌﾞｽｲﾝｸﾞｱｰﾑﾓﾝｷｰ+20cmﾓｼｮｯｸ	27
60275	4522285602756	ｽｲﾝｸﾞｱｰﾑNSR50/80ﾉｰﾏﾙ'95	31
60276	4522285602763	ｽｲﾝｸﾞｱｰﾑNSR50/80ﾄﾘﾌﾟﾙｽｸｴｱ'95	31
60277	4522285602770	ﾌﾙﾌｧｲﾌﾞﾜｲﾄﾞS/ﾓﾝｷｰ+16cmﾓｼｮｯｸ	27
60278	4522285602787	ﾌﾙﾌｧｲﾌﾞﾜｲﾄﾞS/ﾓﾝｷｰ+20cmﾓｼｮｯｸ	27
60279	4522285602794	ﾓﾝｷｰR用ｽｲﾝｸﾞｱｰﾑﾜｲﾄﾞｽﾎﾟﾍﾞﾅﾝ	30
60280	4522285602800	ﾓﾝｷｰR用ｽｲﾝｸﾞｱｰﾑﾜｲﾄﾞｽﾎﾟﾍﾞ付	30
60281	4522285602817	ﾓﾝｷｰR用ｽｲﾝｸﾞｱｰﾑﾜｲﾄﾞT/Sｽﾎﾟﾍﾞ付	30
60282	4522285602824	ﾓﾝｷｰR用ｽｲﾝｸﾞｱｰﾑﾜｲﾄﾞT/Sｽﾎﾟﾍﾞﾅﾝ	30
60283	4522285602831	ﾓﾝｷｰ用ｽｲﾝｸﾞｱｰﾑｰﾏﾙﾍﾞｽﾎﾟﾍﾞ無	24
60285	4522285602855	ﾓﾝｷｰ用T/Sｽｲﾝｸﾞｱｰﾑﾉｰﾏﾙﾍﾞｽﾎﾟﾍﾞ無	24
60288	4522285602886	KSR110用S/A+0cmｽﾎﾟﾍﾞ無KSRｽﾎｲｰﾙ用	27
60289	4522285602893	KSR110用S/A+4cmｽﾎﾟﾍﾞ無KSRｽﾎｲｰﾙ用	27
60290	4522285602909	KSR110用S/A+10cmｽﾎﾟﾍﾞ無KSRｽﾎｲｰﾙ用	27
60291	4522285602916	KSR110用S/A+0cmT/Sｽﾎﾟﾍﾞ付KSRｽﾎｲｰﾙ用	27
60292	4522285602923	KSR110用S/A+4cmT/Sｽﾎﾟﾍﾞ付KSRｽﾎｲｰﾙ用	27
60293	4522285602930	KSR110用S/A+10cmT/Sｽﾎﾟﾍﾞ付KSRｽﾎｲｰﾙ	27
60294	4522285602947	KSR110用S/A+0cmT/Sｽﾎﾟﾍﾞ無KSRｽﾎｲｰﾙ用	27
60295	4522285602954	KSR110用S/A+4cmT/Sｽﾎﾟﾍﾞ無KSRｽﾎｲｰﾙ用	27
60296	4522285602961	KSR110用S/A+10cmT/Sｽﾎﾟﾍﾞ無KSRｽﾎｲｰﾙ	27
60297	4522285602978	KSR110用S/A+0cmｽﾎﾟﾍﾞ無NSRｽﾎｲｰﾙ用	27
60298	4522285602985	KSR110用S/A+4cmｽﾎﾟﾍﾞ無NSRｽﾎｲｰﾙ用	27
60299	4522285602992	KSR110用S/A+10cmｽﾎﾟﾍﾞ無NSRｽﾎｲｰﾙ用	27
60306	4522285603067	KSR110用S/A+0cmT/Sｽﾎﾟﾍﾞ付NSRｽﾎｲｰﾙ用	27
60307	4522285603074	KSR110用S/A+4cmT/Sｽﾎﾟﾍﾞ付NSRｽﾎｲｰﾙ用	27
60308	4522285603081	KSR110用S/A+10cmT/Sｽﾎﾟﾍﾞ付NSRｽﾎｲｰﾙ	27
60309	4522285603098	KSR110用S/A+0cmT/Sｽﾎﾟﾍﾞ無NSRｽﾎｲｰﾙ用	27
60310	4522285603104	KSR110用S/A+4cmT/Sｽﾎﾟﾍﾞ無NSRｽﾎｲｰﾙ用	27
60311	4522285603111	KSR110用S/A+10cmT/Sｽﾎﾟﾍﾞ無NSRｽﾎｲｰﾙ	27
60325	4522285603258	ｽｲﾝｸﾞｱｰﾑNSR50/80ﾉｰﾏﾙ'95	31
60326	4522285603265	ｽｲﾝｸﾞｱｰﾑNSR50/80ﾄﾘﾌﾟﾙｽｸｴｱ'95	31
60327	4522285603272	XR50/100ﾓﾀｰﾄﾞｽｲﾝｸﾞｱｰﾑｽﾀﾝﾀﾞｰﾄﾞﾉｰﾏﾙ長	30
60328	4522285603289	XR50/100ﾓﾀｰﾄﾞｽｲﾝｸﾞｱｰﾑｽﾀﾝﾀﾞｰﾄﾞ6cmﾛﾝｸﾞ	30
60329	4522285603296	XR50/100ﾓﾀｰﾄﾞｽｲﾝｸﾞｱｰﾑT/Sﾉｰﾏﾙ長	30
60330	4522285603302	XR50/100ﾓﾀｰﾄﾞｽｲﾝｸﾞｱｰﾑT/S6cmﾛﾝｸﾞ	30
60331	4522285603319	XR50/100ﾓﾀｰﾄﾞｽｲﾝｸﾞｱｰﾑSTDﾘﾝｸﾚｽﾉｰﾏﾙ長	30
60332	4522285603326	XR50/100ﾓﾀｰﾄﾞｽｲﾝｸﾞｱｰﾑSTDﾘﾝｸﾚｽ6cmﾛﾝｸﾞ	30
60333	4522285603333	XR50/100ﾓﾀｰﾄﾞｽｲﾝｸﾞｱｰﾑT/Sﾘﾝｸﾚｽﾉｰﾏﾙ長	30
60334	4522285603340	XR50/100ﾓﾀｰﾄﾞｽｲﾝｸﾞｱｰﾑT/Sﾘﾝｸﾚｽ6cmﾛﾝｸﾞ	30
60355	4522285603555	ﾀﾞｯｸｽ用ｽｲﾝｸﾞｱｰﾑ4.0Jﾜｲﾄﾞﾎｲｰﾙ用2cmﾛﾝｸﾞ	26
60356	4522285603562	ﾀﾞｯｸｽ用ｽｲﾝｸﾞｱｰﾑ4.0Jﾜｲﾄﾞﾎｲｰﾙ用4cmﾛﾝｸﾞ	26
60357	4522285603579	ﾀﾞｯｸｽ用ｽｲﾝｸﾞｱｰﾑ4.0Jﾜｲﾄﾞﾎｲｰﾙ用6cmﾛﾝｸﾞ	26
60358	4522285603586	ﾀﾞｯｸｽ用ｽｲﾝｸﾞｱｰﾑ4.0Jﾜｲﾄﾞﾎｲｰﾙ用2cmﾛﾝｸﾞT/S	26
60359	4522285603593	ﾀﾞｯｸｽ用ｽｲﾝｸﾞｱｰﾑ4.0Jﾜｲﾄﾞﾎｲｰﾙ用4cmﾛﾝｸﾞT/S	26
60360	4522285603609	ﾀﾞｯｸｽ用ｽｲﾝｸﾞｱｰﾑ4.0Jﾜｲﾄﾞﾎｲｰﾙ用6cmﾛﾝｸﾞT/S	26
60361	4522285603616	NSR用ｽｲﾝｸﾞｱｰﾑﾚｰｼﾝｸﾞﾀｲﾌﾟT/S2cmﾛﾝｸﾞ	31
60362	4522285603623	ｴｲﾌﾞ50/100用ｽｲﾝｸﾞｱｰﾑﾘﾝｸﾚｽｽﾀｲﾌﾟ2T/S2cmﾛﾝｸﾞ	28･29
60363	4522285603630	ｴｲﾌﾞ50/100用ｽｲﾝｸﾞｱｰﾑﾘﾝｸﾚｽｽﾀｲﾌﾟ2T/S4cmﾛﾝｸﾞ	28･29
60364	4522285603647	NSR用ｽｲﾝｸﾞｱｰﾑﾚｰｼﾝｸﾞﾀｲﾌﾟT/S4cmﾛﾝｸﾞ	31
60365	4522285603654	ﾉｰﾏﾙﾘｯｸｽｲﾝｸﾞｱｰﾑ2cmﾛﾝｸﾞ	23
60366	4522285603661	ﾉｰﾏﾙﾘｯｸｽｲﾝｸﾞｱｰﾑ4cmﾛﾝｸﾞ	23
60367	4522285603678	ﾉｰﾏﾙﾘｯｸｽｲﾝｸﾞｱｰﾑ6cmﾛﾝｸﾞ	23
60368	4522285603685	ﾉｰﾏﾙﾘｯｸｽｲﾝｸﾞｱｰﾑﾉｰﾏﾙ長	23
60369	4522285603692	ｴｲﾌﾞ/XRﾓﾀｰﾄﾞﾋﾟﾎﾞｯﾄﾆｰﾄﾞﾙﾍﾞｱﾘﾝｸﾞ仕様(SAｵﾌﾟｼｮﾝ)	21
60370	4522285603708	ﾄﾘﾌﾟﾙｽｸｴｱﾐﾆｽｲﾝｸﾞﾛｰﾑ長ﾜｲﾝｽﾎﾟﾍﾞ無	24
60371	4522285603715	ﾄﾘﾌﾟﾙｽｸｴｱﾐﾆｽｲﾝｸﾞｱｰﾑ2cmﾛﾝｸﾞﾜｲﾝｽﾎﾟﾍﾞ無	24
60372	4522285603722	ﾄﾘﾌﾟﾙｽｸｴｱﾐﾆｽｲﾝｸﾞｱｰﾑ4cmﾛﾝｸﾞﾜｲﾝｽﾎﾟﾍﾞ無	24
60373	4522285603739	ﾄﾘﾌﾟﾙｽｸｴｱﾐﾆｽｲﾝｸﾞｱｰﾑ6cmﾛﾝｸﾞﾜｲﾝｽﾎﾟﾍﾞ無	24
60374	4522285603746	ﾄﾘﾌﾟﾙｽｸｴｱﾐﾆｽｲﾝｸﾞｱｰﾑ8cmﾛﾝｸﾞﾜｲﾝｽﾎﾟﾍﾞ無	24
60375	4522285603753	ﾄﾘﾌﾟﾙｽｸｴｱﾐﾆｽｲﾝｸﾞｱｰﾑ10cmﾛﾝｸﾞﾜｲﾝｽﾎﾟﾍﾞ無	24
60376	4522285603760	ﾄﾘﾌﾟﾙｽｸｴｱﾐﾆｽｲﾝｸﾞｱｰﾑ12cmﾛﾝｸﾞﾜｲﾝｽﾎﾟﾍﾞ無	24
60377	4522285603777	ﾄﾘﾌﾟﾙｽｸｴｱﾐﾆｽｲﾝｸﾞｱｰﾑ14cmﾛﾝｸﾞﾜｲﾝｽﾎﾟﾍﾞ無	24
60378	4522285603784	ﾄﾘﾌﾟﾙｽｸｴｱﾐﾆｽｲﾝｸﾞｱｰﾑ16cmﾛﾝｸﾞﾜｲﾝｽﾎﾟﾍﾞ無	24
60379	4522285603791	ﾄﾘﾌﾟﾙｽｸｴｱﾐﾆｽｲﾝｸﾞｱｰﾑ20cmﾛﾝｸﾞﾜｲﾝｽﾎﾟﾍﾞ無	24
60380	4522285603807	ﾄﾘﾌﾟﾙｽｸｴｱﾐﾆｽｲﾝｸﾞｱｰﾑ4cmﾛﾝｸﾞﾜｲﾝｽﾎﾟﾍﾞ有	24
60381	4522285603814	ﾄﾘﾌﾟﾙｽｸｴｱﾐﾆｽｲﾝｸﾞｱｰﾑ6cmﾛﾝｸﾞﾜｲﾝｽﾎﾟﾍﾞ有	24
60382	4522285603821	ﾄﾘﾌﾟﾙｽｸｴｱﾐﾆｽｲﾝｸﾞｱｰﾑ8cmﾛﾝｸﾞﾜｲﾝｽﾎﾟﾍﾞ有	24
60383	4522285603838	ﾄﾘﾌﾟﾙｽｸｴｱﾐﾆｽｲﾝｸﾞｱｰﾑ10cmﾛﾝｸﾞﾜｲﾝｽﾎﾟﾍﾞ有	24
60384	4522285603845	ﾄﾘﾌﾟﾙｽｸｴｱﾐﾆｽｲﾝｸﾞｱｰﾑ12cmﾛﾝｸﾞﾜｲﾝｽﾎﾟﾍﾞ有	24
60385	4522285603852	ﾄﾘﾌﾟﾙｽｸｴｱﾐﾆｽｲﾝｸﾞｱｰﾑ14cmﾛﾝｸﾞﾜｲﾝｽﾎﾟﾍﾞ有	24
60386	4522285603869	ﾄﾘﾌﾟﾙｽｸｴｱﾐﾆｽｲﾝｸﾞｱｰﾑ16cmﾛﾝｸﾞﾜｲﾝｽﾎﾟﾍﾞ有	24
60387	4522285603876	ﾄﾘﾌﾟﾙｽｸｴｱﾐﾆｽｲﾝｸﾞｱｰﾑ20cmﾛﾝｸﾞﾜｲﾝｽﾎﾟﾍﾞ有	24
60388	4522285603883	ﾄﾘﾌﾟﾙｽｸｴｱﾐﾆｽｲﾝｸﾞｱｰﾑ12cmﾛﾝｸﾞﾓﾝｽﾎﾟﾍﾞ無	25
60389	4522285603890	ﾄﾘﾌﾟﾙｽｸｴｱﾐﾆｽｲﾝｸﾞｱｰﾑ14cmﾛﾝｸﾞﾓﾝｽﾎﾟﾍﾞ無	25
60390	4522285603906	ﾄﾘﾌﾟﾙｽｸｴｱﾐﾆｽｲﾝｸﾞｱｰﾑ16cmﾛﾝｸﾞﾓﾝｽﾎﾟﾍﾞ無	25
60391	4522285603913	ﾄﾘﾌﾟﾙｽｸｴｱﾐﾆｽｲﾝｸﾞｱｰﾑ20cmﾛﾝｸﾞﾓﾝｽﾎﾟﾍﾞ無	25
60392	4522285603920	ﾄﾘﾌﾟﾙｽｸｴｱﾐﾆｽｲﾝｸﾞｱｰﾑ12cmﾛﾝｸﾞﾓﾝｽﾎﾟﾍﾞ有	25
60393	4522285603937	ﾄﾘﾌﾟﾙｽｸｴｱﾐﾆｽｲﾝｸﾞｱｰﾑ14cmﾛﾝｸﾞﾓﾝｽﾎﾟﾍﾞ有	25
60394	4522285603944	ﾄﾘﾌﾟﾙｽｸｴｱﾐﾆｽｲﾝｸﾞｱｰﾑ16cmﾛﾝｸﾞﾓﾝｽﾎﾟﾍﾞ有	25
60395	4522285603951	ﾄﾘﾌﾟﾙｽｸｴｱﾐﾆｽｲﾝｸﾞｱｰﾑ20cmﾛﾝｸﾞﾓﾝｽﾎﾟﾍﾞ有	25
60396	4522285603968	ﾄﾘﾌﾟﾙｽｸｴｱﾐﾆｽｲﾝｸﾞｱｰﾑ4cmﾛﾝｸﾞﾜｲﾄﾞﾜｲﾝｽﾎﾟﾍﾞ無	24
60397	4522285603975	ﾄﾘﾌﾟﾙｽｸｴｱﾐﾆｽｲﾝｸﾞｱｰﾑ6cmﾛﾝｸﾞﾜｲﾄﾞﾜｲﾝｽﾎﾟﾍﾞ無	24
60398	4522285603982	ﾄﾘﾌﾟﾙｽｸｴｱﾐﾆｽｲﾝｸﾞｱｰﾑ8cmﾛﾝｸﾞﾜｲﾄﾞﾜｲﾝｽﾎﾟﾍﾞ無	24
60399	4522285603999	ﾄﾘﾌﾟﾙｽｸｴｱﾐﾆｽｲﾝｸﾞｱｰﾑ10cmﾛﾝｸﾞﾜｲﾄﾞﾜｲﾝｽﾎﾟﾍﾞ無	24
60400	4522285604002	ﾄﾘﾌﾟﾙｽｸｴｱﾐﾆｽｲﾝｸﾞｱｰﾑ12cmﾛﾝｸﾞﾜｲﾄﾞﾜｲﾝｽﾎﾟﾍﾞ無	24
60401	4522285604019	ﾄﾘﾌﾟﾙｽｸｴｱﾐﾆｽｲﾝｸﾞｱｰﾑ14cmﾛﾝｸﾞﾜｲﾄﾞﾜｲﾝｽﾎﾟﾍﾞ無	24
60402	4522285604026	ﾄﾘﾌﾟﾙｽｸｴｱﾐﾆｽｲﾝｸﾞｱｰﾑ16cmﾛﾝｸﾞﾜｲﾄﾞﾜｲﾝｽﾎﾟﾍﾞ無	24
60403	4522285604033	ﾄﾘﾌﾟﾙｽｸｴｱﾐﾆｽｲﾝｸﾞｱｰﾑ20cmﾛﾝｸﾞﾜｲﾄﾞﾜｲﾝｽﾎﾟﾍﾞ無	24
60404	4522285604040	ﾄﾘﾌﾟﾙｽｸｴｱﾐﾆｽｲﾝｸﾞｱｰﾑ4cmﾛﾝｸﾞﾜｲﾄﾞﾜｲﾝｽﾎﾟﾍﾞ有	24
60405	4522285604057	ﾄﾘﾌﾟﾙｽｸｴｱﾐﾆｽｲﾝｸﾞｱｰﾑ6cmﾛﾝｸﾞﾜｲﾄﾞﾜｲﾝｽﾎﾟﾍﾞ有	24

品番	JAN コード	商品名	掲載ページ
60406	4522285604064	ﾄﾘﾌﾟﾙｽｸｴｱﾐﾆｽｲﾝｸﾞｱｰﾑ8cmﾛﾝｸﾞﾜｲﾄﾞﾜｲﾝｽﾎﾟﾍﾞ有	24
60407	4522285604071	ﾄﾘﾌﾟﾙｽｸｴｱﾐﾆｽｲﾝｸﾞｱｰﾑ10cmﾛﾝｸﾞﾜｲﾄﾞﾜｲﾝｽﾎﾟﾍﾞ有	24
60408	4522285604088	ﾄﾘﾌﾟﾙｽｸｴｱﾐﾆｽｲﾝｸﾞｱｰﾑ12cmﾛﾝｸﾞﾜｲﾄﾞﾜｲﾝｽﾎﾟﾍﾞ有	24
60409	4522285604095	ﾄﾘﾌﾟﾙｽｸｴｱﾐﾆｽｲﾝｸﾞｱｰﾑ14cmﾛﾝｸﾞﾜｲﾄﾞﾜｲﾝｽﾎﾟﾍﾞ有	24
60410	4522285604101	ﾄﾘﾌﾟﾙｽｸｴｱﾐﾆｽｲﾝｸﾞｱｰﾑ16cmﾛﾝｸﾞﾜｲﾄﾞﾜｲﾝｽﾎﾟﾍﾞ有	24
60411	4522285604118	ﾄﾘﾌﾟﾙｽｸｴｱﾐﾆｽｲﾝｸﾞｱｰﾑ20cmﾛﾝｸﾞﾜｲﾄﾞﾜｲﾝｽﾎﾟﾍﾞ有	24
60418	4522285604187	ﾓﾝｷｰ用ｽｲﾝｸﾞｱｰﾑ16cmﾛﾝｸﾞﾜｲﾄﾞﾜｲﾝｽﾎﾟﾍﾞ有	24
60419	4522285604194	ﾓﾝｷｰ用ｽｲﾝｸﾞｱｰﾑ20cmﾛﾝｸﾞﾜｲﾄﾞﾜｲﾝｽﾎﾟﾍﾞ有	24
60420	4522285604200	ﾄﾘﾌﾟﾙｽｸｴｱｽｲﾝｸﾞｱｰﾑ16cmﾛﾝｸﾞﾜｲﾄﾞﾜｲﾝｽﾎﾟﾍﾞ有	24
60421	4522285604217	ﾄﾘﾌﾟﾙｽｸｴｱｽｲﾝｸﾞｱｰﾑ20cmﾛﾝｸﾞﾜｲﾄﾞﾜｲﾝｽﾎﾟﾍﾞ有	24
60426	4522285604262	ﾀﾞｯｸｽ用ﾄﾘﾌﾟﾙｽｸｴｱﾐﾆｽｲﾝｸﾞｱｰﾑ2cmｼｮｰﾄ	24
60427	4522285604279	ﾀﾞｯｸｽ用ﾄﾘﾌﾟﾙｽｸｴｱﾐﾆｽｲﾝｸﾞｱｰﾑﾉｰﾏﾙ長	26
60428	4522285604286	ﾀﾞｯｸｽ用ﾄﾘﾌﾟﾙｽｸｴｱﾐﾆｽｲﾝｸﾞｱｰﾑ6cmﾛﾝｸﾞ	26
60429	4522285604293	ﾀﾞｯｸｽ用ﾄﾘﾌﾟﾙｽｸｴｱﾐﾆｽｲﾝｸﾞｱｰﾑ12cmﾛﾝｸﾞ	26
60430	4522285604309	ﾀﾞｯｸｽ用ﾄﾘﾌﾟﾙｽｸｴｱﾐﾆｽｲﾝｸﾞｱｰﾑﾉｰﾏﾙ長ｽﾎﾟﾍﾞ有	26
60431	4522285604316	ﾀﾞｯｸｽ用ﾄﾘﾌﾟﾙｽｸｴｱﾐﾆｽｲﾝｸﾞｱｰﾑ6cmﾛﾝｸﾞｽﾎﾟﾍﾞ有	26
60432	4522285604323	ﾀﾞｯｸｽ用ﾄﾘﾌﾟﾙｽｸｴｱﾐﾆｽｲﾝｸﾞｱｰﾑ12cmﾛﾝｸﾞｽﾎﾟﾍﾞ有	26
60433	4522285604330	ﾀﾞｯｸｽ用ﾄﾘﾌﾟﾙｽｸｴｱﾐﾆNSRﾎｲｰﾙ用12cmﾛﾝｸﾞ	26
60434	4522285604347	ﾀﾞｯｸｽ用ﾄﾘﾌﾟﾙｽｸｴｱﾐﾆNSRﾎｲｰﾙ用6cmﾛﾝｸﾞｽﾎﾟﾍﾞ有	26
60435	4522285604354	ﾀﾞｯｸｽ用ﾄﾘﾌﾟﾙｽｸｴｱﾐﾆNSRﾎｲｰﾙ用6cmﾛﾝｸﾞｽﾎﾟﾍﾞ有	26
60436	4522285604361	ﾀﾞｯｸｽ用ﾄﾘﾌﾟﾙｽｸｴｱﾐﾆNSRﾎｲｰﾙ用12cmﾛﾝｸﾞｽﾎﾟﾍﾞ有	26
60437	4522285604378	ﾀﾞｯｸｽ用ﾄﾘﾌﾟﾙｽｸｴｱﾐﾆﾓﾝｷｰﾜｲﾄﾞ6cmﾛﾝｸﾞ	26
60438	4522285604385	ﾀﾞｯｸｽ用ﾄﾘﾌﾟﾙｽｸｴｱﾐﾆﾓﾝｷｰﾜｲﾄﾞ12cmﾛﾝｸﾞ	26
60439	4522285604392	ﾀﾞｯｸｽ用ﾄﾘﾌﾟﾙｽｸｴｱﾐﾆﾀﾞｯｸｽ用4.0Jﾜｲﾄﾞﾉｰﾏﾙ長	26
60440	4522285604408	ﾀﾞｯｸｽ用ﾄﾘﾌﾟﾙｽｸｴｱﾐﾆﾀﾞｯｸｽ用4.0Jﾜｲﾄﾞ6cmﾛﾝｸﾞ	26
60441	4522285604415	ﾀﾞｯｸｽ用ﾄﾘﾌﾟﾙｽｸｴｱﾐﾆﾀﾞｯｸｽ用4.0Jﾜｲﾄﾞ12cmﾛﾝｸﾞ	26
60442	4522285604422	NSR用ｽｲﾝｸﾞｱｰﾑﾚｰｼﾝｸﾞﾀｲﾌﾟ2T/S2cmﾛﾝｸﾞ	31
60443	4522285604439	NSR用ｽｲﾝｸﾞｱｰﾑﾚｰｼﾝｸﾞﾀｲﾌﾟ2T/S4cmﾛﾝｸﾞ	31
60444	4522285604446	ﾓﾝｷｰ用ﾝｸﾞﾎﾞｲﾄﾞS/A16cmﾛﾝｸﾞﾜｲﾄﾞﾀｲﾌﾟ	22
60445	4522285604453	ﾓﾝｷｰR用ﾄﾘﾌﾟﾙｽｸｴｱﾐﾆｽﾎﾟﾍﾞ無ﾉｰﾏﾙ長	30
60446	4522285604460	ﾓﾝｷｰR用ﾄﾘﾌﾟﾙｽｸｴｱﾐﾆｽﾎﾟﾍﾞ無6cmﾛﾝｸﾞ	30
60447	4522285604477	ﾓﾝｷｰR用ﾄﾘﾌﾟﾙｽｸｴｱﾐﾆｽﾎﾟﾍﾞ有ﾉｰﾏﾙ長	30
60448	4522285604484	ﾓﾝｷｰR用ﾄﾘﾌﾟﾙｽｸｴｱﾐﾆｽﾎﾟﾍﾞ有6cmﾛﾝｸﾞ	30
60449	4522285604491	ﾓﾝｷｰRNSRﾎｲｰﾙ用3ｽﾎﾟﾍﾞ無4cmﾛﾝｸﾞ	30
60450	4522285604507	ﾓﾝｷｰRNSRﾎｲｰﾙ用3ｽﾎﾟﾍﾞ有4cmﾛﾝｸﾞ	30
60451	4522285604514	ﾓﾝｷｰR用ﾄﾘﾌﾟﾙｽｸｴｱNSRﾎｲｰﾙ用3ｽﾎﾟﾍﾞ有4cmﾛﾝｸﾞ	30
60452	4522285604521	ﾓﾝｷｰR用ﾄﾘﾌﾟﾙｽｸｴｱNSRﾎｲｰﾙ用3ｽﾎﾟﾍﾞ無4cmﾛﾝｸﾞ	30
60453	4522285604538	ﾓﾝｷｰR用ﾄﾘﾌﾟﾙｽｸｴｱﾐﾆｽﾎﾟﾍﾞ無ﾉｰﾏﾙ長	30
60454	4522285604545	ﾓﾝｷｰR用ﾄﾘﾌﾟﾙｽｸｴｱﾐﾆｽﾎﾟﾍﾞ無4cmﾛﾝｸﾞ	30
60455	4522285604552	ﾓﾝｷｰR用ﾄﾘﾌﾟﾙｽｸｴｱﾐﾆｽﾎﾟﾍﾞ無6cmﾛﾝｸﾞ	30
60456	4522285604569	ﾓﾝｷｰR用ﾄﾘﾌﾟﾙｽｸｴｱﾐﾆｽﾎﾟﾍﾞ有ﾉｰﾏﾙ長	30
60457	4522285604576	ﾓﾝｷｰR用ﾄﾘﾌﾟﾙｽｸｴｱﾐﾆｽﾎﾟﾍﾞ有4cmﾛﾝｸﾞ	30
60458	4522285604583	ﾓﾝｷｰR用ﾄﾘﾌﾟﾙｽｸｴｱﾐﾆｽﾎﾟﾍﾞ有6cmﾛﾝｸﾞ	30
60459	4522285604590	ﾓﾝｷｰR用ﾄﾘﾌﾟﾙｽｸｴｱﾐﾆﾜｲﾄﾞｽﾎﾟﾍﾞ無ﾉｰﾏﾙ長	30
60460	4522285604606	ﾓﾝｷｰR用ﾄﾘﾌﾟﾙｽｸｴｱﾐﾆﾜｲﾄﾞｽﾎﾟﾍﾞ無4cmﾛﾝｸﾞ	30
60461	4522285604613	ﾓﾝｷｰR用ﾄﾘﾌﾟﾙｽｸｴｱﾐﾆﾜｲﾄﾞｽﾎﾟﾍﾞ有ﾉｰﾏﾙ長	30
60462	4522285604620	ﾓﾝｷｰR用ﾄﾘﾌﾟﾙｽｸｴｱﾐﾆﾜｲﾄﾞｽﾎﾟﾍﾞ有4cmﾛﾝｸﾞ	30
60463	4522285604637	ﾀﾞｯｸｽ用ｽｲﾝｸﾞｱｰﾑﾓﾝｷｰﾜｲﾄﾞ2cmﾛﾝｸﾞ	26
60464	4522285604644	ﾀﾞｯｸｽ用ｽｲﾝｸﾞｱｰﾑﾓﾝｷｰﾜｲﾄﾞ4cmﾛﾝｸﾞ	26
60465	4522285604651	ﾀﾞｯｸｽ用ﾄﾘﾌﾟﾙｽｸｴｱﾓﾝｷｰﾜｲﾄﾞ2cmﾛﾝｸﾞ	26
60466	4522285604668	ﾀﾞｯｸｽ用ﾄﾘﾌﾟﾙｽｸｴｱﾓﾝｷｰﾜｲﾄﾞ4cmﾛﾝｸﾞ	26
60467	4522285604675	ﾀﾞｯｸｽ用ﾄﾘﾌﾟﾙｽｸｴｱﾐﾆﾓﾝｷｰﾜｲﾄﾞ2cmﾛﾝｸﾞ	26
60468	4522285604682	ﾀﾞｯｸｽ用ﾄﾘﾌﾟﾙｽｸｴｱﾐﾆﾓﾝｷｰﾜｲﾄﾞ4cmﾛﾝｸﾞ	26
60469	4522285604699	ﾀﾞｯｸｽ用ｽｲﾝｸﾞｱｰ

品番	JAN コード	商品名	掲載ページ
60654	4522285606549	ｶﾌﾞ110用ｽｲﾝｸﾞｱｰﾑﾄﾘﾌﾟﾙｽｸｴｱﾐﾆﾊﾞｲﾌﾟﾜｲﾝｼｮｯｸ	31
60655	4522285606556	ﾓﾝｷｰｽｲﾝｸﾞｱｰﾑ+4ｾﾝﾁｽﾀﾋﾞﾂｷ2	24
60656	4522285606563	ﾓﾝｷｰｽｲﾝｸﾞｱｰﾑ+10ｾﾝﾁｽﾀﾋﾞﾂｷ2	24
60657	4522285606570	ﾓﾝｷｰｽｲﾝｸﾞｱｰﾑ+16ｾﾝﾁｽﾀﾋﾞﾂｷ2	24
60658	4522285606587	ﾓﾝｷｰｽｲﾝｸﾞｱｰﾑ+20ｾﾝﾁｽﾀﾋﾞﾂｷ2	24
60659	4522285606594	ﾓﾝｷｰS/Aﾓﾉｼｮｯｸ+10cmｽﾀﾋﾞﾂｷ2	25
60660	4522285606600	ﾓﾝｷｰS/Aﾓﾉｼｮｯｸ+12cmｽﾀﾋﾞﾂｷ2	25
60661	4522285606617	ﾓﾝｷｰS/Aﾓﾉｼｮｯｸ+16cmｽﾀﾋﾞﾂｷ2	25
60662	4522285606624	ﾓﾝｷｰS/Aﾓﾉｼｮｯｸ+20cmｽﾀﾋﾞﾂｷ2	25
60663	4522285606631	ﾓﾝｷｰ用ｽｲﾝｸﾞｱｰﾑ16cmﾛﾝｸﾞﾜｲﾄﾞﾜｲﾝｽﾀﾋﾞ有2	24
60664	4522285606648	ﾓﾝｷｰ用ｽｲﾝｸﾞｱｰﾑ20cmﾛﾝｸﾞﾜｲﾄﾞﾜｲﾝｽﾀﾋﾞ有2	24
60667	4522285606679	ｽｰﾊﾟｰﾜｲﾄﾞｽｲﾝｸﾞｱｰﾑｽﾀﾝﾀﾞｰﾄﾞﾊﾞｲﾌﾟ10cmﾛﾝｸﾞﾜｲﾝｼｮｯｸ	23
60668	4522285606686	ｽｰﾊﾟｰﾜｲﾄﾞｽｲﾝｸﾞｱｰﾑｽﾀﾝﾀﾞｰﾄﾞﾊﾞｲﾌﾟ16cmﾛﾝｸﾞﾜｲﾝｼｮｯｸ	23
60669	4522285606693	ｽｰﾊﾟｰﾜｲﾄﾞｽｲﾝｸﾞｱｰﾑｽﾀﾝﾀﾞｰﾄﾞﾊﾞｲﾌﾟ20cmﾛﾝｸﾞﾜｲﾝｼｮｯｸ	23
60673	4522285606730	ｽｰﾊﾟｰﾜｲﾄﾞｽｲﾝｸﾞｱｰﾑﾄﾘﾌﾟﾙｽｸｴｱﾊﾞｲﾌﾟ10cmﾛﾝｸﾞﾜｲﾝｼｮｯｸ	23
60674	4522285606747	ｽｰﾊﾟｰﾜｲﾄﾞｽｲﾝｸﾞｱｰﾑﾄﾘﾌﾟﾙｽｸｴｱﾊﾞｲﾌﾟ16cmﾛﾝｸﾞﾜｲﾝｼｮｯｸ	23
60675	4522285606754	ｽｰﾊﾟｰﾜｲﾄﾞｽｲﾝｸﾞｱｰﾑﾄﾘﾌﾟﾙｽｸｴｱﾊﾞｲﾌﾟ20cmﾛﾝｸﾞﾜｲﾝｼｮｯｸ	23
60679	4522285606792	ｽｰﾊﾟｰﾜｲﾄﾞｽｲﾝｸﾞｱｰﾑﾄﾘﾌﾟﾙｽｸｴｱﾐﾆﾊﾞｲﾌﾟ10cmﾛﾝｸﾞﾜｲﾝｼｮｯｸ	23
60680	4522285606808	ｽｰﾊﾟｰﾜｲﾄﾞｽｲﾝｸﾞｱｰﾑﾄﾘﾌﾟﾙｽｸｴｱﾐﾆﾊﾞｲﾌﾟ16cmﾛﾝｸﾞﾜｲﾝｼｮｯｸ	23
60681	4522285606815	ｽｰﾊﾟｰﾜｲﾄﾞｽｲﾝｸﾞｱｰﾑﾄﾘﾌﾟﾙｽｸｴｱﾐﾆﾊﾞｲﾌﾟ20cmﾛﾝｸﾞﾜｲﾝｼｮｯｸ	23
60685	4522285606853	ｽｰﾊﾟｰﾜｲﾄﾞｽｲﾝｸﾞｱｰﾑｽﾀﾝﾀﾞｰﾄﾞﾊﾞｲﾌﾟ16cmﾛﾝｸﾞﾓﾉｼｮｯｸ	23
60686	4522285606860	ｽｰﾊﾟｰﾜｲﾄﾞｽｲﾝｸﾞｱｰﾑｽﾀﾝﾀﾞｰﾄﾞﾊﾞｲﾌﾟ20cmﾛﾝｸﾞﾓﾉｼｮｯｸ	23
60687	4522285606877	ｽｰﾊﾟｰﾜｲﾄﾞｽｲﾝｸﾞｱｰﾑｽﾀﾝﾀﾞｰﾄﾞﾊﾞｲﾌﾟ16cmﾛﾝｸﾞﾓﾉｼｮｯｸｽﾀﾋﾞ付き	23
60688	4522285606884	ｽｰﾊﾟｰﾜｲﾄﾞｽｲﾝｸﾞｱｰﾑｽﾀﾝﾀﾞｰﾄﾞﾊﾞｲﾌﾟ20cmﾛﾝｸﾞﾓﾉｼｮｯｸｽﾀﾋﾞ付き	23
60689	4522285606891	ｽｰﾊﾟｰﾜｲﾄﾞｽｲﾝｸﾞｱｰﾑﾄﾘﾌﾟﾙｽｸｴｱﾊﾞｲﾌﾟ16cmﾛﾝｸﾞﾓﾉｼｮｯｸ	23
60690	4522285606907	ｽｰﾊﾟｰﾜｲﾄﾞｽｲﾝｸﾞｱｰﾑﾄﾘﾌﾟﾙｽｸｴｱﾊﾞｲﾌﾟ20cmﾛﾝｸﾞﾓﾉｼｮｯｸ	23
60691	4522285606914	ｽｰﾊﾟｰﾜｲﾄﾞｽｲﾝｸﾞｱｰﾑﾄﾘﾌﾟﾙｽｸｴｱﾊﾞｲﾌﾟ16cmﾛﾝｸﾞﾓﾉｼｮｯｸｽﾀﾋﾞ付き	23
60692	4522285606921	ｽｰﾊﾟｰﾜｲﾄﾞｽｲﾝｸﾞｱｰﾑﾄﾘﾌﾟﾙｽｸｴｱﾊﾞｲﾌﾟ20cmﾛﾝｸﾞﾓﾉｼｮｯｸｽﾀﾋﾞ付き	23
60693	4522285606938	ｽｰﾊﾟｰﾜｲﾄﾞｽｲﾝｸﾞｱｰﾑﾄﾘﾌﾟﾙｽｸｴｱﾐﾆﾊﾞｲﾌﾟ16cmﾛﾝｸﾞﾓﾉｼｮｯｸ	23
60694	4522285606945	ｽｰﾊﾟｰﾜｲﾄﾞｽｲﾝｸﾞｱｰﾑﾄﾘﾌﾟﾙｽｸｴｱﾐﾆﾊﾞｲﾌﾟ20cmﾛﾝｸﾞﾓﾉｼｮｯｸ	23
60695	4522285606952	ｽｰﾊﾟｰﾜｲﾄﾞｽｲﾝｸﾞｱｰﾑﾄﾘﾌﾟﾙｽｸｴｱﾐﾆﾊﾞｲﾌﾟ16cmﾛﾝｸﾞﾓﾉｼｮｯｸｽﾀﾋﾞ付き	23
60696	4522285606969	ｽｰﾊﾟｰﾜｲﾄﾞｽｲﾝｸﾞｱｰﾑﾄﾘﾌﾟﾙｽｸｴｱﾐﾆﾊﾞｲﾌﾟ20cmﾛﾝｸﾞﾓﾉｼｮｯｸｽﾀﾋﾞ付き	23
60697	4522285606976	ﾓﾝｷｰS/A(NSR)ﾜｲﾝ･ｽﾀﾋﾞﾂｷ2+16cm	24
60698	4522285606983	ﾓﾝｷｰS/A(NSR)ﾜｲﾝ･ｽﾀﾋﾞﾂｷ2+20cm	24
60699	4522285606990	ｽｲﾝｸﾞｱｰﾑNSR･ﾓﾉ+20cmｽﾀﾋﾞﾂｷ2	25
60700	4522285607003	ﾓﾝｷｰﾓﾝｷｰR ﾎｲｰﾙｸﾞｲﾝｽﾀﾋﾞ付2+10cmﾛﾝｸﾞ	24
60701	4522285607010	ﾓﾝｷｰﾓﾝｷｰR ﾎｲｰﾙｸﾞｲﾝｽﾀﾋﾞ付2+16cmﾛﾝｸﾞ	24
60702	4522285607027	ﾓﾝｷｰﾓﾝｷｰR ﾎｲｰﾙｸﾞｲﾝｽﾀﾋﾞ付2+20cmﾛﾝｸﾞ	24
60703	4522285607034	ｽｲﾝｸﾞｱｰﾑﾓﾝｷｰRﾓﾉ+16cmｽﾀﾋﾞ付2	25
60704	4522285607041	ｽｲﾝｸﾞｱｰﾑﾓﾝｷｰRﾓﾉ+20cmｽﾀﾋﾞ付2	25
60705	4522285607058	ﾓﾝｷｰ用ﾄﾗｽｽｲﾝｸﾞｱｰﾑ(+16cm)	23
60706	4522285607065	ﾓﾝｷｰﾄﾗｽﾓﾉ+16	23
60719	4522285607195	ﾀﾞｯｸｽｽｰﾊﾟｰﾜｲﾄﾞS/Aｽﾀﾝﾀﾞｰﾄﾞ+2cmﾓﾝｷｰﾊﾌﾞ用	26
60720	4522285607201	ﾀﾞｯｸｽｽｰﾊﾟｰﾜｲﾄﾞS/Aｽﾀﾝﾀﾞｰﾄﾞ+4cmﾓﾝｷｰﾊﾌﾞ用	26
60721	4522285607218	ﾀﾞｯｸｽｽｰﾊﾟｰﾜｲﾄﾞS/Aｽﾀﾝﾀﾞｰﾄﾞ+6cmﾓﾝｷｰﾊﾌﾞ用	26
60723	4522285607232	ﾀﾞｯｸｽｽｰﾊﾟｰﾜｲﾄﾞS/AT/S+2cmﾓﾝｷｰﾊﾌﾞ用	26
60724	4522285607249	ﾀﾞｯｸｽｽｰﾊﾟｰﾜｲﾄﾞS/AT/S+4cmﾓﾝｷｰﾊﾌﾞ用	26
60725	4522285607256	ﾀﾞｯｸｽｽｰﾊﾟｰﾜｲﾄﾞS/AT/S+6cmﾓﾝｷｰﾊﾌﾞ用	26
60726	4522285607263	ﾀﾞｯｸｽｽｰﾊﾟｰﾜｲﾄﾞS/AT/Sﾐﾆ+2cmﾓﾝｷｰﾊﾌﾞ用	26
60727	4522285607270	ﾀﾞｯｸｽｽｰﾊﾟｰﾜｲﾄﾞS/AT/Sﾐﾆ+4cmﾓﾝｷｰﾊﾌﾞ用	26
60728	4522285607287	ﾀﾞｯｸｽｽｰﾊﾟｰﾜｲﾄﾞS/AT/Sﾐﾆ+6cmﾓﾝｷｰﾊﾌﾞ用	26
60729	4522285607294	ﾓﾝｷｰﾄﾗｽﾓﾉ+20	23
60800	4522285608000	+eｽｲﾝｸﾞｱｰﾑ+4cmﾊﾞﾌ無し	27
60801	4522285608017	+eｽｲﾝｸﾞｱｰﾑ+10cmﾊﾞﾌ無し	27
60802	4522285608024	+eｽｲﾝｸﾞｱｰﾑ+16cmﾊﾞﾌ無し	27
60803	4522285608031	+eｽｲﾝｸﾞｱｰﾑ+4cmﾊﾞﾌ有り	27
60804	4522285608048	+eｽｲﾝｸﾞｱｰﾑ+10cmﾊﾞﾌ有り	27
60805	4522285608055	+eｽｲﾝｸﾞｱｰﾑ+16cmﾊﾞﾌ有り	27
60810	4522285608109	ｽｰﾊﾟｰﾜｲﾄﾞｽｲﾝｸﾞｱｰﾑﾛｰｺｽﾄｽﾀﾝﾀﾞｰﾄﾞﾊﾞｲﾌﾟ4cmﾛﾝｸﾞﾜｲﾝｼｮｯｸ	23
60811	4522285608116	ｽｰﾊﾟｰﾜｲﾄﾞｽｲﾝｸﾞｱｰﾑﾛｰｺｽﾄｽﾀﾝﾀﾞｰﾄﾞﾊﾞｲﾌﾟ10cmﾛﾝｸﾞﾜｲﾝｼｮｯｸ	23
60812	4522285608123	ｽｰﾊﾟｰﾜｲﾄﾞｽｲﾝｸﾞｱｰﾑﾛｰｺｽﾄｽﾀﾝﾀﾞｰﾄﾞﾊﾞｲﾌﾟ16cmﾛﾝｸﾞﾜｲﾝｼｮｯｸ	23
60813	4522285608130	ｽｰﾊﾟｰﾜｲﾄﾞｽｲﾝｸﾞｱｰﾑﾛｰｺｽﾄｽﾀﾝﾀﾞｰﾄﾞﾊﾞｲﾌﾟ20cmﾛﾝｸﾞﾜｲﾝｼｮｯｸ	23
60814	4522285608147	ｽｰﾊﾟｰﾜｲﾄﾞｽｲﾝｸﾞｱｰﾑﾛｰｺｽﾄﾄﾘﾌﾟﾙｽｸｴｱﾊﾞｲﾌﾟ4cmﾛﾝｸﾞﾜｲﾝｼｮｯｸ	23
60815	4522285608154	ｽｰﾊﾟｰﾜｲﾄﾞｽｲﾝｸﾞｱｰﾑﾛｰｺｽﾄﾄﾘﾌﾟﾙｽｸｴｱﾊﾞｲﾌﾟ10cmﾛﾝｸﾞﾜｲﾝｼｮｯｸ	23
60816	4522285608161	ｽｰﾊﾟｰﾜｲﾄﾞｽｲﾝｸﾞｱｰﾑﾛｰｺｽﾄﾄﾘﾌﾟﾙｽｸｴｱﾊﾞｲﾌﾟ16cmﾛﾝｸﾞﾜｲﾝｼｮｯｸ	23
60817	4522285608178	ｽｰﾊﾟｰﾜｲﾄﾞｽｲﾝｸﾞｱｰﾑﾛｰｺｽﾄﾄﾘﾌﾟﾙｽｸｴｱﾊﾞｲﾌﾟ20cmﾛﾝｸﾞﾜｲﾝｼｮｯｸ	23
60818	4522285608185	ｽｰﾊﾟｰﾜｲﾄﾞｽｲﾝｸﾞｱｰﾑﾛｰｺｽﾄﾄﾘﾌﾟﾙｽｸｴｱﾐﾆﾊﾞｲﾌﾟ4cmﾛﾝｸﾞﾜｲﾝｼｮｯｸ	23
60819	4522285608192	ｽｰﾊﾟｰﾜｲﾄﾞｽｲﾝｸﾞｱｰﾑﾛｰｺｽﾄﾄﾘﾌﾟﾙｽｸｴｱﾐﾆﾊﾞｲﾌﾟ10cmﾛﾝｸﾞﾜｲﾝｼｮｯｸ	23
60820	4522285608208	ｽｰﾊﾟｰﾜｲﾄﾞｽｲﾝｸﾞｱｰﾑﾛｰｺｽﾄﾄﾘﾌﾟﾙｽｸｴｱﾐﾆﾊﾞｲﾌﾟ16cmﾛﾝｸﾞﾜｲﾝｼｮｯｸ	23
60821	4522285608215	ｽｰﾊﾟｰﾜｲﾄﾞｽｲﾝｸﾞｱｰﾑﾛｰｺｽﾄﾄﾘﾌﾟﾙｽｸｴｱﾐﾆﾊﾞｲﾌﾟ20cmﾛﾝｸﾞﾜｲﾝｼｮｯｸ	23
60899	4522285608994	ｴｷｾﾝﾄﾘｯｸｶ加工 ﾊｰﾄﾞｱﾙﾏｲﾄ仕様	20

皆様の4ミニライフを
私たちが全力でサポート！

不可能を可能に、
皆さんがより楽しく、より良く4ミニを楽しめるように
私たちは考えます。私たちと夢をカタチにしましょう!!
Gcraft

Gクラフトパーツ 全国通信販売のご案内

Gクラフト
(有)ギルドデザイン　三重県亀山市のぼの町13-2 〒519-0212
TEL. 製品の納期に関して,0595-85-3608　技術的なご質問は,0595-85-2278
FAX. 0595-85-2647

※注意

◆予約商品、特注品、一度ご使用になった商品、パッケージ、説明書の破損、付属商品を紛失された商品は交換、返品をお受けできませんので御注意ください。
◆返品は商品購入1週間以内とさせていただきます。尚、お客様の都合で返品される場合、送料はお客様のご負担とさせていただきます。
◆カタログ内の表示価格は税込み価格です。

必ずお読み下さい！

カスタムパーツの公道使用についてのご注意

平成7年7月に施工された「改正道路運送車両法」により、法規制に抵触しない範囲でカスタマイズを楽しみ、その安全性についての責任は車両の所有者・使用者が負わなければなりません。また、平成15年4月1日より「改正道路運送車両法」の改正が施行され、保安基準を満たさない違法改造につきましては、改造をした人（取り付けた人）も罰せられるようになりますので法規制の範囲内でカスタマイズを行って下さい。
主要諸元寸法（全長：±3cm/全幅：±2cm/全高：±4cm/重量：±50kg）より範囲を超えますと、車両の保安基準に適合しなくなり一般公道での使用は法律違反となりますので十分ご注意下さい。

※特に以下のパーツは法規制に抵触する恐れがありますのでご注意下さい。
●ハンドルパーツ
●外装系パーツ例 ： シートカウル・リアフェンダー・フェンダーレスキット（灯火類が付属されている商品を含む）
●電装系パーツ例 ： LED商品（光量と照射範囲の違いにより車検に合格しなかったり、道路交通法に抵触する場合があります）
●操縦安定系パーツ例 ： アルミホイール・フロントフォーク・スイングアーム・リアショック

取扱店

Gクラフトの商品は、改良のため予告なしに仕様ならびに形状変更の場合があります。予めご了承ください。
モンキー用の商品で特に記載のない場合は12V車（FIモンキーは除く）を前提に設計しています。

G-craft ALL PARTS CATALOGUE 2012-2013
発売元:Gクラフト